



NEED'K
textile

2023/2024

texstyling book
IMECA





哲学

ニーディック「テキスタイル」は

眺めているだけで、その世界に浸れる

「アート」であり、

自然と気持ちが高揚してくるような

「モード」でありたい。

「ニーディック」テキスタイルは

オリジナリティに溢れた

スタイルブランドです。



独自性

本来あるべき発想。

テキスタイルは織りやすい、

縫いやすいなど

作り手の安易な都合よりも

布そのものの美しさの完成度と

独自性こそが

重要だと考えています。



成熟

既成概念にとらわれない質感。

ひとつの産地、ひとつの素材による

モノづくりはたやすい。

手間暇試行を惜しまず

さまざまな産地や異素材の組合せから

美しい質感がうまれます。



高度な調和

マチュアなデザインと構成。

心地よいスタイルを創るには

美しいファブリケーションが必要です。

成熟したテキスタイルと

モードなデザインテーマ、

豊かな組合せができる構成が重要です。

IMECA 2022

glamorous



Rustic Modern



sculpture

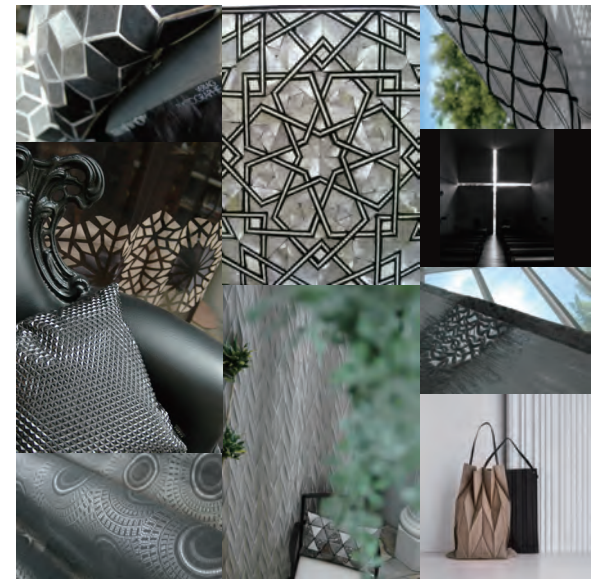

Last Oriental



recollection

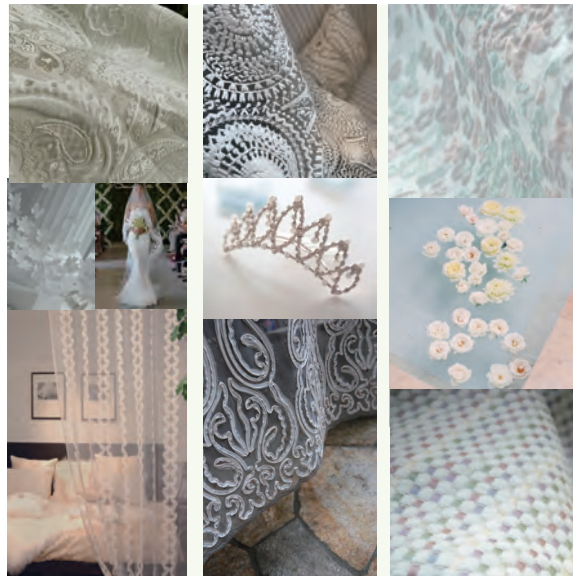

TRIBAL
ethno e chic

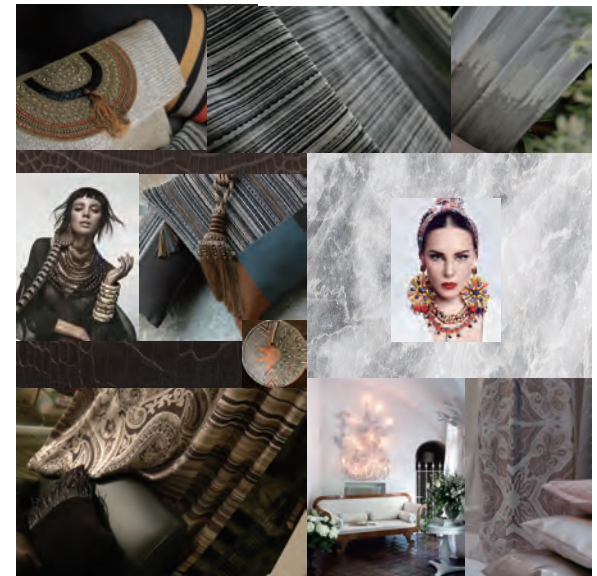

写真はイメージです。

recollection
リュクセスエレガンス

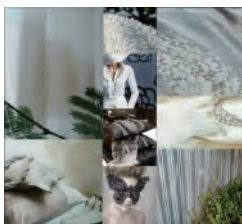

re-authentic (リ・オーセンティック)
IM3305 ダマスク LGR・IV-----137/10800

recollection (レコレクション)

- IM4048 パルテール MIX・IV-----140/12800
- IM4054 パレス IV-----136/6400
- IM4055 サークルエンブ-----134/7800
- IM4056 ラインスパン-----135/6400
- IM3639 ニュアンス W・BE-----140/7800
- IM4045 ラヴィサン W・MV-----300/13800
- IM3627 リバーグラデ IV-----134/5800
- IM5513 マーム BE-----150/3800
- IM4018 ルーズヤーン BD-----270/11000
- IM3269 フリンジ GR・IV-----148/7800
- IM3020 メタリカ IV・SL-----300/13400
- IM7921 エアリーツイード IV-----135/8800
- IM4631 ベズレ IV-----140/9800
- IM7801 クリンブ IV・BD-----126/7800

Rustic Modern
ラスティックモダン

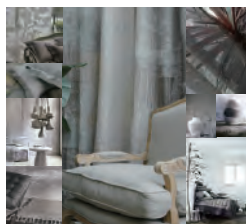

Vaso (バツン)
IM3101 バツン GR-----290/21,000
IM3102 アンジェロ GR-----290/19,800
IM3103 パレーテ GR-----290/19,800

Conservatory Style (コンサバティブスタイル)

- IM3044 リープスエンブ W-----142/20800
- IM3045 ブルームエンブ NL-----137/23000
- IM3100 ランダムヘリン W・BE-----290/13,800
- IM4062 プラントエンブ W-----137/13800
- IM4057 ランダムドッツ LGR-----310/13800
- IM4058 リネドドッツ NL-----300/14800
- IM4060 カーゴ NL-----315/5800
- IM4059 サージ NL-----315/6800
- IM3023 クレストモールド NL-----140/15800
- IM4043 リネンエンブボーダー IV-----300/15000
- IM7052 フォールド W-----180/14000
- IM1023 リネンピンスト NL-----150/3500
- IM7936 リネンヘリン W・NL・BE・BK-----144/5800

glamorous
ネオクラシコ

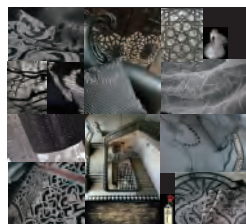

glamorous modern (グラマラスモダン)
IM3301 アラベスク BK-----145/13800
IM3302 スパイラル BK・SBE-----137/10800
IM3303 ワッフルモールド GR-----138/8400
IM1302 モワレボーダー BR-----300/9800

- IM4019 デカダン BK-----330/27000
- IM4020 デカダン GR-----330/27000
- IM3631 ダスティ BK・GR-----138/7900
- IM3632 ノーブル BK-----138/10800
- IM6901 ドラゴンレザー BK-----90/18000
- IM3918 ブルーム BR・GR-----170/11000
- IM3037 クラシックグロー BK-----300/9800
- IM3005 アモラス BD-----138/28000

sculpture
構築的フォルムモダン



sculpture (スカulptチャー)
IM3306 ハウンドボーダー SL-----300/9800
IM1301 クラックボーダー BE・BK-----300/9800
IM4140 トランスプロヴァ DB-----155/8400
IM2401 シェニールハウンド BK-----150/5500
IM2002 メタルハウンド BR/SL・BR/AM-300/12800
IM4046 グレンエンブ W-----300/10800

geometry (幾何学)

- IM3036 パラレル GR・WBE-----275/12800
- IM5916 トランスプリーツ W-----115/9400
- IM5917 トランスダプリーツ GR-----130/28000
- IM3013 トランスヤーン GR・IV-----300/10800
- IM4910 パース BE-----125/680
- IM3621 フォルム GR・IV-----140/8600
- IM2901 キューブ BK・IV-----120/8800
- IM3629 クラシックライン W/BE-----290/14800
- IM3625 ストーン BR・GR-----140/8800
- IM4000 スティックライン BR-----300/4800
- IM2402 エルハウンド IV-----155/4500
- IM5203 シャイン BR・SL-----150/2500
- IM3630 フラワープロヴァー BK-----133/9800

ethno è chic
エスノシック



ethno e chic (エスノシック)
IM3628 ベルシアーノ BK・OR-----300/14800
IM4635 フラール OR・BK-----300/13800
IM4138 カミチェッタ BR・NV-----150/9500
IM3636 トンガ BR・W-----130/8800
IM4031 キルディ GR-----300/11000
IM4034 ムーア BR-----300/6800
IM1033 マサイ BR・GR-----138/7800
IM4033 アルシャ GR-----300/17400

TRIBAL (トライバル)

- IM3915 ボーボー BR-----165/9800
- IM4033 アルシャ OR-----300/17400
- IM4634 コントルノ BE-----140/5800
- IM9004 メリナ MIX-----135/9800
- IM9002 ヌエル MIX-----134/10800

Last Oriental
ラストオリエンタル

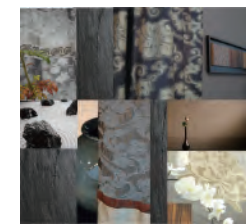

last oriental (ラストオリエンタル)
LJ3002 オリエント BR・GR-----147/18000
LJ4629 オリエントボイル BR・LGR・NL-----140/6800
LJ4632 ボタン NL・GR-----140/9800
LJ4633 フデ BE-----300/8800
LJ1602 ワシ NL-----300/10800
LJ4133 ヨリ NL-----140/6500
LJ3021 サンスイ MIX-----145/26000
LJ4626 アンバーイチマツ BR-----140/5800
LJ3622 ウンモ BR-----140/4800
LJ7601 パルフェ NL・BR-----140/6800
LJ3511 モールイカット BK/BR-----150/6800

transitional
トランディショナル

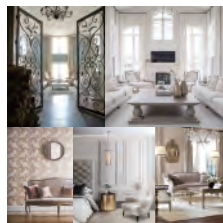

Bourgeois Classic (ブルジョワジークラシック)
IM3038 グレージュベズリー BE-----300/8800
IM3039 グレージュライン BE-----300/8800
IM3040 エクリュベズリー IV-----300/8800
IM3042 クラシックモールド BE-----300/9800

transitional(トランディショナル)

- IM4052 フェリサティ V・BE-----300/17600
- IM4022 フローラ IV-----300/10800
- IM4028 シルエットスクロール BK・IV280/7800
- IM3611 コサージ BK/GR・IV-----122/6800
- IM4004 カスケードエンブ IV-----290/28000
- IM4017 リーフエンブ BE・BD-----300/13400
- IM3620 ディップス BR・GR-----133/6800

Rustic Modern
ラスティックモダン

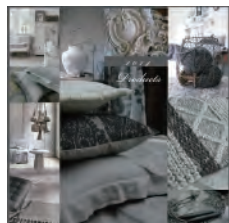

rustic modern (ラスティックモダン)
IM3018 ボタニカルリネン NL-----310/10000
IM6001 オーガニックウェーブ BK-----310/8000
IM2001 オーガニックグレン GR・IV・NL-310/8000
IM1016 オーガニックボーダー BD・OR-310/8000
IM1017 ガーゼボーダー P-----275/760
IM7627 シワ II BD・G・OR-----128/6800
IM4030 メタルネット W・AM・SL-----290/7800
IM4044 アミファ BE-----268/8800

glamorous
ネオクラシコ

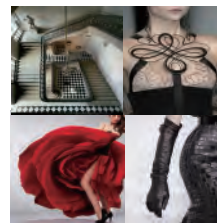

glamorous modern (グラマラスモダン)
IM3029 ローザマトラッセ BD/BE-----140/16800
IM4039 エパアラベスク BK-----138/21000
IM3635 キャロル BK-----138/7600
IM3610 カスケード BK/BE・BK/BD・BE/W--140/8200
IM4051 カリグラフィ W-----285/8600
IM4037 レリーフホワイト W-----300/11800

tint
ティント



TINT (ティント・色合い)
IM7101 ベンシルモールド IV・LGR・BR-----285/15800
IM8101 フロックライナー W-----280/9800

- IM7100 ブラッシュ IV・BE・BR・V-----290/8,800
- IM7067 スノー IV・BE-----140/5900
- IM7068 スノードット IV・BE-----140/6800
- IM3033 ギャザーグラデ GR・DGR・IV-----300/8800
- IM7045ヴェールトアール
P・MV・BG・W・B・GO-----137/7800
- IM7069 ベラージオ C・GR・P・MV-----145/6800
- IM7047 ムガール BR・GR・IV・BE-----135/3500
- IM3043 シニールクラウド BE・BR-----300/12800
- LJ7046 ヤサン IV・GO・DB・BR・RE・GR-137/8800
- IM4620 ティント DG-----140/5500

transparence
トランスペアレンツ

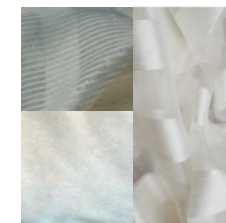

transparence (トランスペアレンス)
IM4302 シェイプ GR-----295/16000
IM4303 プラタナス W-----300/10800

- IM4119 ルーセント BE-----128/2500
- IM4127 タグ NL-----137/5800
- IM4623 タグ 2DBR-----140/6800
- IM4204 クレースライン BE-----150/4300
- IM4015 リンクルボーダー W・BR-----230/4600
- IM5600 ロンドオーガンジー BR-----140/5800
- IM4636 シュパール P-----290/11800
- IM4012 メルレット GO・BD・IV-----300/7800
- IM5006 リネンスラブ W・BE・GR・NL-300/5300
- NE5002 スパンボイル W・NL-----300/3000
- NE5001 ボイル W・NL-----300/2800
- NE5229 ケープ BE-----150/2500

foundation
ファンデーション

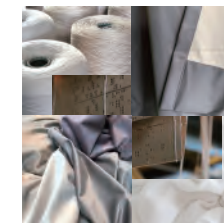

foundation (ファンデーション・基礎商材)
NS14506 遮熱シアー W-----遮熱 300/5100
NS5911 遮熱ボイル W-----遮熱 140/4000
NS5919 ワッフル遮熱 IV-----遮熱 150/2800
NS5918 シジレ UVIV-----UV150/2800
NS14467 ダブルボイル W-----UV150/5400
NS14468 ダブルボイル GRV-----UV150/5400
NS14469 ダブルボイル P-----UV150/5400
NS5920 シャゾウ BE-----UV150/2300
NS5921 シャゾウ IV-----UV150/2300
NS5922 サプレ W・NL-----UV300/3500
NS5923 シャ IV-----防炎 150/2300
NS5926 シン GY-----防炎 300/4600
NS5927 リネア IV-----防炎 300/4800
NS5928 プリース IV-----防炎 300/4600
NS7924 インナーベースカラー 9C-----防炎 150/2200
NS7931 シャンタン 13C-----150/2300
NS7937 シャイニング 6C-----防炎 150/4000
NS8908 遮光 1 級エンボス BE・BK・BR--遮光 150/3500
NS8914 遮光ライナー BK・IV・SP-----遮光 -140/4200
NS8915 遮光シャンタン BR・DGR・GR---遮光 50/4500
NS8917 サンシャットカラー 41C-----遮光 150/2500
NS8923 クラウディ NB・W-----遮光 150/2800
NS8924 イカットカラー BE・BR・GR-----遮光 150/4600



IMECA

glamorous

「グラマラス・モダン」
モダニズムの起源。
ノスタルジックで、グラマラスなモダンデザインは 現代のネオクラシコ。

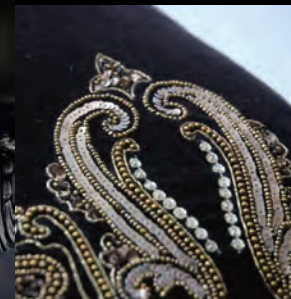

Origin of modernism.
Nostalgic, glamorous modern design modern neo Classico.

IM3301
Arabesque
アラベスク

Price: 13,800円/m 9,520/㎡
税込 15,180円/m 10,470円/㎡
Width: 145W (有効巾137cm)
Repeat: ↓ 106.5cm ← 68.5cm

Maintenance :      
あて布使用

Quality:
Polyester 65% ポリエステル
Rayon35%レーヨン

Remarks:

全面にシニールを織り込んだグランドにシュリンクワークで立体的に表現したダイナミックなアラベスク文様。



BK

IM3301 アラベスク

BK

| | | | | | |
|----------|-------|----|---------|--------|-----|
| Width | 145 | cm | Price | 15,180 | 円/m |
| 有効巾 | 137 | cm | | | |
| Repeatタテ | 106.5 | cm | Remarks | トルコ製 | |
| ヨコ | 68.5 | cm | | 後防炎不可 | |

Quality ポリエステル65%
レーヨン35%

水洗い寸法変化率タテ -4.0 % ヨコ -2.5 %

ドライ寸法変化率タテ -2.7 % ヨコ 0.0 %

洗濯絵表示 あて布使用

■すくい縫いカーテン 表に縫目が見えない上質な縫製

| H \ W | 1巾 | 2巾 | 3巾 | 4巾 | 5巾 |
|---------|--------|---------|---------|---------|---------|
| 約2倍ヒダ | ~64 | ~129 | ~189 | ~258 | ~326 |
| 約1.5倍ヒダ | ~86 | ~172 | ~252 | ~344 | ~435 |
| ワンブリーツ | ~92 | ~184 | ~270 | ~368 | ~466 |
| フラット | ~129 | ~258 | ~379 | ~516 | ~653 |
| ~120 | 39,600 | 77,330 | 115,170 | 152,900 | 190,630 |
| ~140 | 39,600 | 77,330 | 115,170 | 152,900 | 190,630 |
| ~160 | 39,600 | 77,330 | 115,170 | 152,900 | 190,630 |
| ~180 | 58,520 | 115,280 | 172,040 | 228,800 | 285,560 |
| ~200 | 58,520 | 115,280 | 172,040 | 228,800 | 285,560 |
| ~220 | 58,520 | 115,280 | 172,040 | 228,800 | 285,560 |
| ~240 | 58,520 | 115,280 | 172,040 | 228,800 | 285,560 |
| ~260 | 58,520 | 115,280 | 172,040 | 228,800 | 285,560 |
| ~280 | 77,330 | 152,900 | 228,470 | 303,930 | 379,500 |

耳縫製:2.5cmダブル、裾縫製:10cmダブル タツセル:1,100円/本

※特殊加工の為、多少の縮みが発生する事があります。

■本縫いカーテン 繊細な生地向きのしっかり縫製

| H \ W | 1巾 | 2巾 | 3巾 | 4巾 | 5巾 |
|---------|--------|---------|---------|---------|---------|
| 約2倍ヒダ | ~64 | ~129 | ~189 | ~258 | ~326 |
| 約1.5倍ヒダ | ~86 | ~172 | ~252 | ~344 | ~435 |
| ワンブリーツ | ~92 | ~184 | ~270 | ~368 | ~466 |
| フラット | ~129 | ~258 | ~379 | ~516 | ~653 |
| ~120 | 38,720 | 75,680 | 112,530 | 149,490 | 186,450 |
| ~140 | 38,720 | 75,680 | 112,530 | 149,490 | 186,450 |
| ~160 | 38,720 | 75,680 | 112,530 | 149,490 | 186,450 |
| ~180 | 57,310 | 112,750 | 168,190 | 223,630 | 279,180 |
| ~200 | 57,310 | 112,750 | 168,190 | 223,630 | 279,180 |
| ~220 | 57,310 | 112,750 | 168,190 | 223,630 | 279,180 |
| ~240 | 57,310 | 112,750 | 168,190 | 223,630 | 279,180 |
| ~260 | 57,310 | 112,750 | 168,190 | 223,630 | 279,180 |
| ~280 | 75,680 | 149,490 | 223,300 | 297,220 | 371,030 |

耳縫製:2.5cmダブル、裾縫製:10cmダブル タツセル:1,100円/本

※特殊加工の為、多少の縮みが起こる事があります。

■形態安定加工算

| H \ W | 1巾 | 2巾 | 3巾 | 4巾 | 5巾 |
|---------|------|------|------|------|------|
| 約2倍ヒダ | ~64 | ~129 | ~189 | ~258 | ~326 |
| 約1.5倍ヒダ | ~86 | ~172 | ~252 | ~344 | ~435 |
| ワンブリーツ | ~92 | ~184 | ~270 | ~368 | ~466 |
| フラット | ~129 | ~258 | ~403 | ~548 | ~693 |
| ~120 | - | - | - | - | - |
| ~140 | - | - | - | - | - |
| ~160 | - | - | - | - | - |
| ~180 | - | - | - | - | - |
| ~200 | - | - | - | - | - |
| ~220 | - | - | - | - | - |
| ~240 | - | - | - | - | - |
| ~260 | - | - | - | - | - |
| ~280 | - | - | - | - | - |

◆税込価格



■ブレースェードノコード式 小窓、軽い素材向き

| H \ W | 18~50 | ~90 | ~140 | ~190 | ~240 |
|--------|-------|-----|------|------|------|
| 48~100 | - | - | - | - | - |
| ~150 | - | - | - | - | - |
| ~200 | - | - | - | - | - |
| ~250 | - | - | - | - | - |
| ~300 | - | - | - | - | - |

ツインシェード 前幕シェード価格+後幕シェード価格-5,500円にて価格算出して下さい

前幕ブレースェード+後幕ブレースェード以外の最大制作寸法は、200×220cmです

■ブレースェードノドラム式 大きな窓、重い素材向き

| H \ W | ~140 | ~190 | ~240 | ~290 | ~340 |
|--------|------|------|------|------|------|
| 48~100 | - | - | - | - | - |
| ~150 | - | - | - | - | - |
| ~200 | - | - | - | - | - |
| ~250 | - | - | - | - | - |
| ~300 | - | - | - | - | - |

ツインシェード 前幕シェード価格+後幕シェード価格-5,500円にて価格算出して下さい

■シャープシェードノコード式 小窓、軽い素材向き

| H \ W | 18~50 | ~90 | ~140 | ~190 | ~240 |
|--------|-------|-----|------|------|------|
| 48~100 | - | - | - | - | - |
| ~150 | - | - | - | - | - |
| ~200 | - | - | - | - | - |
| ~250 | - | - | - | - | - |
| ~300 | - | - | - | - | - |

ツインシェード 前幕シェード価格+後幕シェード価格-5,500円にて価格算出して下さい

前幕シャープシェード+後幕シャープシェード以外の最大制作寸法は、200×220cmです

■シャープシェードノドラム式 大きな窓、重い素材向き

| H \ W | ~140 | ~190 | ~240 | ~290 | ~340 |
|--------|------|------|------|------|------|
| 48~100 | - | - | - | - | - |
| ~150 | - | - | - | - | - |
| ~200 | - | - | - | - | - |
| ~250 | - | - | - | - | - |
| ~300 | - | - | - | - | - |

ツインシェード 前幕シェード価格+後幕シェード価格-5,500円にて価格算出して下さい

■クッションカバー

| サイズ | ~30□ | ~45□ | ~60□ |
|---------|--------|--------|--------|
| ブレースェード | 10,230 | 12,650 | 15,290 |
| パイピング | 13,640 | 17,270 | 32,120 |

■ベッドスプレッド

| H \ W | ~180 | ~220 | ~240 | ~260 |
|-------|---------|---------|---------|---------|
| ~270 | 110,000 | 112,310 | 113,630 | 115,280 |
| ~320 | 145,310 | 147,620 | 148,940 | 150,590 |

※濃色の為、摩擦や水濡れ・汗等による色落ち・色移りにご注意ください

◆税込価格

IM3302
Spiral
スパイラル

Price: 10,800円/m 7,890円/m²
税込 11,880円/m 8,680円/m²
Width: 137W (有効巾125cm)
Repeat: ↓ 67cm ← 63cm
Maintenance:        

あて布使用

Quality:
Polyester 100% ポリエステル

Remarks:

フラットなグラウンドの上に繊細なチェーンのような立体感のあるラインが大胆な渦巻きを表現した新企画の逸品。

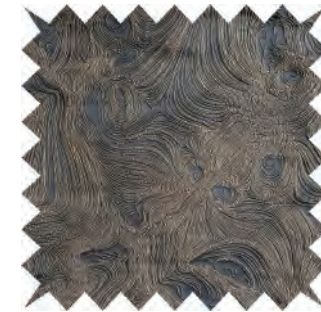

BK

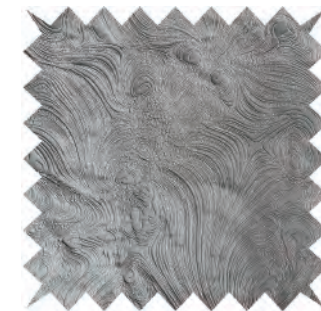

SBE

IM3302 スパイラル

BK

| | | | | | |
|----------|------|----|---------|--------|-----|
| Width | 137 | cm | Price | 11,880 | 円/m |
| 有効巾 | 125 | cm | | | |
| Repeatタテ | 67.0 | cm | Remarks | トルコ製 | |
| ヨコ | 63.0 | cm | | 後防炎可 | |

Quality ポリエステル100%

水洗い寸法変化率タテ -1.5 % ヨコ 0.0 %

ドライ寸法変化率タテ -3.2 % ヨコ 0.0 %

洗濯絵表示 あて布使用

■すくい縫いカーテン 表に縫目が見えない上質な縫製

| H \ W | 1巾 | 2巾 | 3巾 | 4巾 | 5巾 |
|---------|--------|--------|---------|---------|---------|
| 約2倍ヒダ | ~60 | ~121 | ~171 | ~234 | ~296 |
| 約1.5倍ヒダ | ~80 | ~161 | ~228 | ~312 | ~395 |
| ワンブリーツ | ~86 | ~172 | ~245 | ~334 | ~423 |
| フラット | ~121 | ~242 | ~343 | ~468 | ~593 |
| ~120 | 30,580 | 59,290 | 88,000 | 116,710 | 145,420 |
| ~140 | 30,580 | 59,290 | 88,000 | 116,710 | 145,420 |
| ~160 | 30,580 | 59,290 | 88,000 | 116,710 | 145,420 |
| ~180 | 40,150 | 78,430 | 116,710 | 154,990 | 193,270 |
| ~200 | 40,150 | 78,430 | 116,710 | 154,990 | 193,270 |
| ~220 | 40,150 | 78,430 | 116,710 | 154,990 | 193,270 |
| ~240 | 49,720 | 97,570 | 145,420 | 193,270 | 241,230 |
| ~260 | 49,720 | 97,570 | 145,420 | 193,270 | 241,230 |
| ~280 | 49,720 | 97,570 | 145,420 | 193,270 | 241,230 |

耳縫製2.5cmダブル、裾縫製10cmダブル タツセル1,100円/本

※特殊加工の為、多少の縮みが起こる事があります。

■本縫いカーテン 繊細な生地向きのしっかり縫製

| H \ W | 1巾 | 2巾 | 3巾 | 4巾 | 5巾 |
|---------|--------|--------|---------|---------|---------|
| 約2倍ヒダ | ~60 | ~121 | ~171 | ~234 | ~296 |
| 約1.5倍ヒダ | ~80 | ~161 | ~228 | ~312 | ~395 |
| ワンブリーツ | ~86 | ~172 | ~245 | ~334 | ~423 |
| フラット | ~121 | ~242 | ~343 | ~468 | ~593 |
| ~120 | 29,810 | 57,750 | 85,690 | 113,740 | 141,680 |
| ~140 | 29,810 | 57,750 | 85,690 | 113,740 | 141,680 |
| ~160 | 29,810 | 57,750 | 85,690 | 113,740 | 141,680 |
| ~180 | 39,160 | 76,450 | 113,740 | 151,030 | 188,320 |
| ~200 | 39,160 | 76,450 | 113,740 | 151,030 | 188,320 |
| ~220 | 39,160 | 76,450 | 113,740 | 151,030 | 188,320 |
| ~240 | 48,400 | 95,040 | 141,680 | 188,320 | 234,850 |
| ~260 | 48,400 | 95,040 | 141,680 | 188,320 | 234,850 |
| ~280 | 48,400 | 95,040 | 141,680 | 188,320 | 234,850 |

耳縫製2.5cmダブル、裾縫製10cmダブル タツセル1,100円/本

※特殊加工の為、多少の縮みが起こる事があります。

■形態安定加工算

| H \ W | 1巾 | 2巾 | 3巾 | 4巾 | 5巾 |
|---------|------|------|------|------|------|
| 約2倍ヒダ | ~60 | ~121 | ~171 | ~234 | ~296 |
| 約1.5倍ヒダ | ~80 | ~161 | ~228 | ~312 | ~395 |
| ワンブリーツ | ~86 | ~172 | ~245 | ~334 | ~423 |
| フラット | ~121 | ~242 | ~379 | ~516 | ~653 |
| ~120 | - | - | - | - | - |
| ~140 | - | - | - | - | - |
| ~160 | - | - | - | - | - |
| ~180 | - | - | - | - | - |
| ~200 | - | - | - | - | - |
| ~220 | - | - | - | - | - |
| ~240 | - | - | - | - | - |
| ~260 | - | - | - | - | - |
| ~280 | - | - | - | - | - |

◆税込価格



■ブレンシェード/コード式 小窓、軽い素材向き

| H \ W | 18~50 | ~90 | ~140 | ~190 | ~240 |
|--------|-------|-----|------|------|------|
| 48~100 | - | - | - | - | - |
| ~150 | - | - | - | - | - |
| ~200 | - | - | - | - | - |
| ~250 | - | - | - | - | - |
| ~300 | - | - | - | - | - |

ツインシェード 前幕シェード価格+後幕シェード価格-5,500円にて価格算出して下さい

前幕ブレン+後幕ブレン以外の最大制作寸法は、200×220cmです

■ブレンシェード/ドラム式 大きな窓、重い素材向き

| H \ W | ~140 | ~190 | ~240 | ~290 | ~340 |
|--------|------|------|------|------|------|
| 48~100 | - | - | - | - | - |
| ~150 | - | - | - | - | - |
| ~200 | - | - | - | - | - |
| ~250 | - | - | - | - | - |
| ~300 | - | - | - | - | - |

ツインシェード 前幕シェード価格+後幕シェード価格-5,500円にて価格算出して下さい

■シャープシェード/コード式 小窓、軽い素材向き

| H \ W | 18~50 | ~90 | ~140 | ~190 | ~240 |
|--------|-------|-----|------|------|------|
| 48~100 | - | - | - | - | - |
| ~150 | - | - | - | - | - |
| ~200 | - | - | - | - | - |
| ~250 | - | - | - | - | - |
| ~300 | - | - | - | - | - |

ツインシェード 前幕シェード価格+後幕シェード価格-5,500円にて価格算出して下さい

前幕ブレン+後幕ブレン以外の最大制作寸法は、200×220cmです

■シャープシェード/ドラム式 大きな窓、重い素材向き

| H \ W | ~140 | ~190 | ~240 | ~290 | ~340 |
|--------|------|------|------|------|------|
| 48~100 | - | - | - | - | - |
| ~150 | - | - | - | - | - |
| ~200 | - | - | - | - | - |
| ~250 | - | - | - | - | - |
| ~300 | - | - | - | - | - |

ツインシェード 前幕シェード価格+後幕シェード価格-5,500円にて価格算出して下さい

■クッションカバー

| サイズ | ~30□ | ~45□ | ~60□ |
|-------|--------|--------|--------|
| ブレン | 9,020 | 11,000 | 13,200 |
| パイピング | 11,990 | 15,180 | 26,840 |

■ベッドスプレッド

| H \ W | ~180 | ~220 | ~240 |
|-------|--------|--------|--------|
| ~270 | 92,400 | 94,710 | 96,030 |
| ~320 | 94,380 | 96,690 | 98,010 |

◆税込価格

IM3303
Wafflemole
ワッフルモール

Price: 8,400円/m 6,090円/m²
税込 9,240円/m 6,700円/m²
Width: 138W (有効巾127cm)
Repeat: ↓ 79cm ↔ 33cm
Maintenance :        
あて布使用

Quality:
Polyester 65% ポリエステル
Acrylic 35% アクリル

Remarks:

ワッフルグランドにシェニール糸でクラウドパターンを浮かせたベーシックテキスタイル。

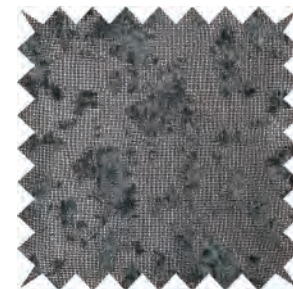

GR

IM3303 ワッフルモール

GR

| | | | | | |
|----------|------|----|---------|-------|-----|
| Width | 138 | cm | Price | 9,240 | 円/m |
| 有効巾 | 127 | cm | | | |
| Repeatタテ | 79.0 | cm | Remarks | トルコ製 | |
| ヨコ | 33.0 | cm | | 後防炎不可 | |

Quality ポリエステル65%
アクリル35%

水洗い寸法変化率タテ 0.0 % ヨコ 0.0 %

ドライ寸法変化率タテ -0.3 % ヨコ 0.0 %

洗濯絵表示  ありを参照

■すくい縫いカーテン 表に縫目が見えない上質な縫製

| H \ W | 1巾 | 2巾 | 3巾 | 4巾 | 5巾 |
|---------|--------|--------|---------|---------|---------|
| 約2倍ヒダ | ~61 | ~122 | ~174 | ~238 | ~301 |
| 約1.5倍ヒダ | ~81 | ~162 | ~232 | ~317 | ~402 |
| ワンブリーツ | ~87 | ~174 | ~249 | ~340 | ~430 |
| フラット | ~122 | ~244 | ~349 | ~476 | ~603 |
| ~120 | 29,480 | 57,090 | 84,810 | 112,420 | 140,140 |
| ~140 | 29,480 | 57,090 | 84,810 | 112,420 | 140,140 |
| ~160 | 29,480 | 57,090 | 84,810 | 112,420 | 140,140 |
| ~180 | 29,480 | 57,090 | 84,810 | 112,420 | 140,140 |
| ~200 | 38,720 | 75,570 | 112,420 | 149,270 | 186,230 |
| ~220 | 38,720 | 75,570 | 112,420 | 149,270 | 186,230 |
| ~240 | 38,720 | 75,570 | 112,420 | 149,270 | 186,230 |
| ~260 | 38,720 | 75,570 | 112,420 | 149,270 | 186,230 |
| ~280 | 47,960 | 94,050 | 140,140 | 186,230 | 232,320 |

耳縫製:2.5cmダブル、裾縫製:10cmダブル タツセル:1,100円/本

■本縫いカーテン 繊細な生地向きのしっかり縫製

| H \ W | 1巾 | 2巾 | 3巾 | 4巾 | 5巾 |
|---------|--------|--------|---------|---------|---------|
| 約2倍ヒダ | ~61 | ~122 | ~174 | ~238 | ~301 |
| 約1.5倍ヒダ | ~81 | ~162 | ~232 | ~317 | ~402 |
| ワンブリーツ | ~87 | ~174 | ~249 | ~340 | ~430 |
| フラット | ~122 | ~244 | ~349 | ~476 | ~603 |
| ~120 | 28,600 | 55,330 | 82,060 | 108,790 | 135,630 |
| ~140 | 28,600 | 55,330 | 82,060 | 108,790 | 135,630 |
| ~160 | 28,600 | 55,330 | 82,060 | 108,790 | 135,630 |
| ~180 | 28,600 | 55,330 | 82,060 | 108,790 | 135,630 |
| ~200 | 37,510 | 73,150 | 108,790 | 144,540 | 180,180 |
| ~220 | 37,510 | 73,150 | 108,790 | 144,540 | 180,180 |
| ~240 | 37,510 | 73,150 | 108,790 | 144,540 | 180,180 |
| ~260 | 37,510 | 73,150 | 108,790 | 144,540 | 180,180 |
| ~280 | 46,420 | 90,970 | 135,630 | 180,180 | 224,730 |

耳縫製:2.5cmダブル、裾縫製:10cmダブル タツセル:1,100円/本

■形態安定加工算

| H \ W | 1巾 | 2巾 | 3巾 | 4巾 | 5巾 |
|---------|------|------|------|------|------|
| 約2倍ヒダ | ~61 | ~122 | ~174 | ~238 | ~301 |
| 約1.5倍ヒダ | ~81 | ~162 | ~232 | ~317 | ~402 |
| ワンブリーツ | ~87 | ~174 | ~249 | ~340 | ~430 |
| フラット | ~122 | ~244 | ~382 | ~520 | ~658 |
| ~120 | - | - | - | - | - |
| ~140 | - | - | - | - | - |
| ~160 | - | - | - | - | - |
| ~180 | - | - | - | - | - |
| ~200 | - | - | - | - | - |
| ~220 | - | - | - | - | - |
| ~240 | - | - | - | - | - |
| ~260 | - | - | - | - | - |
| ~280 | - | - | - | - | - |

◆税込価格



■ブレースェード/コード式 小窓、軽い素材向き

| H \ W | 18~50 | ~90 | ~140 | ~190 | ~240 |
|--------|--------|--------|---------|---------|---------|
| 48~100 | 35,310 | 40,040 | 60,060 | 64,790 | 72,050 |
| ~150 | 44,990 | 49,720 | 77,660 | 82,500 | 90,420 |
| ~200 | 47,300 | 52,030 | 80,630 | 85,470 | 94,270 |
| ~250 | 56,870 | 61,600 | 98,230 | 102,960 | 112,530 |
| ~300 | 66,440 | 71,170 | 115,830 | 120,560 | 131,010 |

ツインシェード 前幕シェード価格+後幕シェード価格-5,500円にて価格算出して下さい

前幕ブレースェード+後幕ブレースェード以外の最大制作寸法は、200×220cmです

■ブレースェード/ドラム式 大きな窓、重い素材向き

| H \ W | ~140 | ~190 | ~240 | ~290 | ~340 |
|--------|---------|---------|---------|---------|---------|
| 48~100 | 62,810 | 67,540 | 74,690 | 93,390 | 97,460 |
| ~150 | 80,410 | 85,140 | 93,170 | 119,130 | 124,080 |
| ~200 | 83,380 | 88,110 | 96,910 | 122,870 | 128,810 |
| ~250 | 100,870 | 105,600 | 115,280 | 148,610 | 155,430 |
| ~300 | 118,470 | 123,200 | 133,650 | 174,240 | 182,050 |

ツインシェード 前幕シェード価格+後幕シェード価格-5,500円にて価格算出して下さい

■シャープシェード/コード式 小窓、軽い素材向き

| H \ W | 18~50 | ~90 | ~140 | ~190 | ~240 |
|--------|--------|--------|---------|---------|---------|
| 48~100 | 41,250 | 48,070 | 70,070 | 74,910 | 81,400 |
| ~150 | 50,930 | 58,410 | 88,440 | 93,830 | 101,640 |
| ~200 | 53,240 | 61,380 | 92,070 | 98,120 | 107,360 |
| ~250 | 62,810 | 71,610 | 110,220 | 116,930 | 127,600 |
| ~300 | 72,380 | 81,840 | 128,480 | 135,960 | 147,840 |

ツインシェード 前幕シェード価格+後幕シェード価格-5,500円にて価格算出して下さい

前幕ブレースェード+後幕ブレースェード以外の最大制作寸法は、200×220cmです

■シャープシェード/ドラム式 大きな窓、重い素材向き

| H \ W | ~140 | ~190 | ~240 | ~290 | ~340 |
|--------|---------|---------|---------|---------|---------|
| 48~100 | 72,820 | 77,550 | 84,040 | 102,740 | 106,810 |
| ~150 | 91,080 | 96,470 | 104,390 | 131,010 | 135,740 |
| ~200 | 94,820 | 100,870 | 110,110 | 137,390 | 142,780 |
| ~250 | 112,970 | 119,680 | 130,240 | 165,660 | 171,710 |
| ~300 | 131,230 | 138,710 | 150,590 | 193,930 | 200,640 |

ツインシェード 前幕シェード価格+後幕シェード価格-5,500円にて価格算出して下さい

■クッションカバー

| サイズ | ~30□ | ~45□ | ~60□ |
|---------|--------|--------|--------|
| ブレースェード | 8,140 | 9,680 | 11,440 |
| パイピング | 10,670 | 13,420 | 22,660 |

■ベッドスプレッド

| H \ W | ~180 | ~220 | ~240 |
|-------|--------|--------|--------|
| ~270 | 71,940 | 74,250 | 75,570 |
| ~320 | 87,780 | 90,090 | 91,410 |

◆税込価格

IM1302
Moireborder
モアレボーダー

Price: 9,800円/m 3,270円/m²
税込 10,780円/m 3,600円/m²
Width: 300W
Repeat: ↓ 337cm ← 39cm

Maintenance :       
あて布使用

Quality:
Polyester 100% ポリエステル

Remarks: パネル柄

ストライプモワレとアムンゼンの組合わせの味わいあるエバボーダー。マルチユースできるパネルテキスタイル。



IM3037

Classic glow
クラシックグロー

Price:11,800円/m 3,940円/m²

税込: 12,980円/m 4,330円/m²

Width: 300W

Repeat: ↓ 57cm ↔ 37.5cm

Maintenance:      
あて布使用

Quality:

Linen21%リネン

Polyester 79% ポリエステル

Remarks:縦使い

300cm巾の縦使い。レースはタグ2のDBR、シャインBRがシックなコーディネート。アラベスクを感じるクラシックなボタニカル柄に。素材はポリエステルレーヨンの光沢感に加え、リネンのシャリ感をプラスした立体感のあるテキスタイルです。

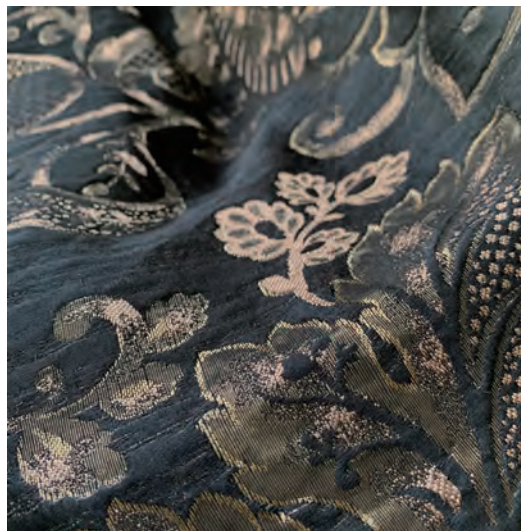

BK

IM3037 クラシックグロー

BK

| | | | | | |
|----------|------|----|---------|--------|-------|
| Width | 300 | cm | Price | 12,980 | 円/m |
| Repeatタテ | 60.0 | cm | Remarks | トルコ製 | 後防災不可 |
| ヨコ | 38.5 | cm | | | 縦使い |



Quality ポリエステル79%

麻21%口

| | | | | | |
|------------|-----|---|----|------|---|
| 水洗い寸法変化率タテ | 0.8 | % | ヨコ | 0.0 | % |
| ドライ寸法変化率タテ | 0.0 | % | ヨコ | -0.2 | % |

洗濯絵表示 あて布使用

■すくい縫いカーテン 表に縫目が見えない上質な縫製

| H \ W | 1巾 | 2巾 | 3巾 | 4巾 | 5巾 |
|---------|--------|---------|---------|---------|---------|
| 約2倍ヒダ | ~142 | ~284 | ~434 | ~584 | ~734 |
| 約1.5倍ヒダ | ~189 | ~378 | ~578 | ~778 | ~978 |
| ワンブリーツ | ~202 | ~405 | ~620 | ~834 | ~1048 |
| フラット | ~284 | ~568 | ~868 | ~1168 | ~1468 |
| ~120 | 34,650 | 67,540 | 100,430 | 133,320 | 166,100 |
| ~140 | 34,650 | 67,540 | 100,430 | 133,320 | 166,100 |
| ~160 | 45,650 | 89,430 | 133,320 | 177,100 | 220,880 |
| ~180 | 45,650 | 89,430 | 133,320 | 177,100 | 220,880 |
| ~200 | 45,650 | 89,430 | 133,320 | 177,100 | 220,880 |
| ~220 | 56,540 | 111,320 | 166,100 | 220,880 | 275,660 |
| ~240 | 56,540 | 111,320 | 166,100 | 220,880 | 275,660 |
| ~260 | 56,540 | 111,320 | 166,100 | 220,880 | 275,660 |
| ~280 | 67,540 | 133,320 | 198,990 | 264,770 | 330,440 |

耳縫製2.5cmダブル、裾縫製10cmダブル(コーナーウエイト有) タッセル1,100円/本

※1巾で両開きの場合は、上記サイズより仕上幅が小さくなるのでご注意ください。

■本縫いカーテン 繊細な生地向きのしっかり縫製

| H \ W | 1巾 | 2巾 | 3巾 | 4巾 | 5巾 |
|---------|--------|---------|---------|---------|---------|
| 約2倍ヒダ | ~142 | ~284 | ~434 | ~584 | ~734 |
| 約1.5倍ヒダ | ~189 | ~378 | ~578 | ~778 | ~978 |
| ワンブリーツ | ~202 | ~405 | ~620 | ~834 | ~1048 |
| フラット | ~284 | ~568 | ~868 | ~1168 | ~1468 |
| ~120 | 33,220 | 64,570 | 95,920 | 127,380 | 158,730 |
| ~140 | 33,220 | 64,570 | 95,920 | 127,380 | 158,730 |
| ~160 | 43,670 | 85,470 | 127,380 | 169,180 | 210,980 |
| ~180 | 43,670 | 85,470 | 127,380 | 169,180 | 210,980 |
| ~200 | 43,670 | 85,470 | 127,380 | 169,180 | 210,980 |
| ~220 | 54,120 | 106,370 | 158,730 | 210,980 | 263,340 |
| ~240 | 54,120 | 106,370 | 158,730 | 210,980 | 263,340 |
| ~260 | 54,120 | 106,370 | 158,730 | 210,980 | 263,340 |
| ~280 | 64,570 | 127,380 | 190,080 | 252,890 | 315,590 |

耳縫製2.5cmダブル、裾縫製10cmダブル(コーナーウエイト有) タッセル1,100円/本

※1巾で両開きの場合は、上記サイズより仕上幅が小さくなるのでご注意ください。

■形態安定加工算

| H \ W | 1巾 | 2巾 | 3巾 | 4巾 | 5巾 |
|---------|------|------|------|-------|-------|
| 約2倍ヒダ | ~142 | ~284 | ~434 | ~584 | ~734 |
| 約1.5倍ヒダ | ~189 | ~378 | ~578 | ~778 | ~978 |
| ワンブリーツ | ~202 | ~405 | ~620 | ~834 | ~1048 |
| フラット | ~284 | ~568 | ~868 | ~1168 | ~1468 |
| ~120 | - | - | - | - | - |
| ~140 | - | - | - | - | - |
| ~160 | - | - | - | - | - |
| ~180 | - | - | - | - | - |
| ~200 | - | - | - | - | - |
| ~220 | - | - | - | - | - |
| ~240 | - | - | - | - | - |
| ~260 | - | - | - | - | - |
| ~280 | - | - | - | - | - |

■ブレースード/コード式 小窓、軽い素材向き

| H \ W | 18~50 | ~90 | ~140 | ~190 | ~240 |
|--------|-------|-----|------|------|------|
| 48~100 | - | - | - | - | - |
| ~150 | - | - | - | - | - |
| ~200 | - | - | - | - | - |
| ~250 | - | - | - | - | - |
| ~300 | - | - | - | - | - |

ツインシェード 前幕シェード価格+後幕シェード価格-5,500円にて価格算出して下さい

前幕ブレースード+後幕ブレースード以外の最大制作寸法は、200×220cmです

■ブレースード/ドラム式 大きな窓、重い素材向き

| H \ W | ~140 | ~190 | ~240 | ~290 | ~340 |
|--------|------|------|------|------|------|
| 48~100 | - | - | - | - | - |
| ~150 | - | - | - | - | - |
| ~200 | - | - | - | - | - |
| ~250 | - | - | - | - | - |
| ~300 | - | - | - | - | - |

ツインシェード 前幕シェード価格+後幕シェード価格-5,500円にて価格算出して下さい

■シャープシェード/コード式 小窓、軽い素材向き

| H \ W | 18~50 | ~90 | ~140 | ~190 | ~240 |
|--------|-------|-----|------|------|------|
| 48~100 | - | - | - | - | - |
| ~150 | - | - | - | - | - |
| ~200 | - | - | - | - | - |
| ~250 | - | - | - | - | - |
| ~300 | - | - | - | - | - |

ツインシェード 前幕シェード価格+後幕シェード価格-5,500円にて価格算出して下さい

前幕シャープシェード+後幕シャープシェード以外の最大制作寸法は、200×220cmです

■シャープシェード/ドラム式 大きな窓、重い素材向き

| H \ W | ~140 | ~190 | ~240 | ~290 | ~340 |
|--------|------|------|------|------|------|
| 48~100 | - | - | - | - | - |
| ~150 | - | - | - | - | - |
| ~200 | - | - | - | - | - |
| ~250 | - | - | - | - | - |
| ~300 | - | - | - | - | - |

ツインシェード 前幕シェード価格+後幕シェード価格-5,500円にて価格算出して下さい

■クッションカバー

| サイズ | ~30□ | ~45□ | ~60□ |
|--------|--------|--------|--------|
| ブレースード | 9,460 | 11,550 | 13,860 |
| パイピング | 11,990 | 15,180 | 17,600 |

■ベッドスプレッド

| H \ W | ~180 | ~220 | ~240 | ~260 |
|-------|--------|--------|--------|--------|
| ~270 | 51,700 | 54,010 | 55,330 | 56,980 |
| ~320 | 61,490 | 63,800 | 65,120 | 66,770 |

IM4019
Decadent
デカダン

Price: 28,300円/m8,580円/m²
税込 31,130円/m9,440円/m²
Width: 330cm

Repeat: ↓ 169cm ← 68cm

Maintenance:      
あて布使用

Quality: Rayon70% レーヨン
Polyester 30% ポリエステル

Remarks: 横使い  ウェイトテープ仕様

洗練された都会のマレフィセントをイメージーションするとき、森は美しいオーナメントデザインに生まれ変わる。ロートアイアンで造られるアイアンスクロールはデカダンス(仏:décadence)ー退廃的な美しさと香りをふりまく。



BK

IM4019 デカダン

BK

| | | | | | |
|-------|-----|----|-------|--------|-----|
| Width | 325 | cm | Price | 31,130 | 円/m |
|-------|-----|----|-------|--------|-----|

| | | | | | |
|--------|----|-------|----|---------|------------------------|
| Repeat | タテ | 169.0 | cm | Remarks | イタリア製 |
| | ヨコ | 68.0 | cm | | 横使い 後防炎不可 裾ウェイトテープ付 |

| | |
|---------|-----------|
| Quality | レーヨン70% |
| | ポリエステル30% |

| | | | | | | |
|----------|----|-----|---|----|------|---|
| 水洗い寸法変化率 | タテ | 0.0 | % | ヨコ | -0.7 | % |
|----------|----|-----|---|----|------|---|

| | | | | | | |
|----------|----|-----|---|----|-----|---|
| ドライ寸法変化率 | タテ | 0.0 | % | ヨコ | 0.0 | % |
|----------|----|-----|---|----|-----|---|

洗濯絵表示:



あて布使用

■すくい縫い・本縫い

レースメントは本縫いのみ

| H \ W | | | | | |
|---------|--------|--------|---------|---------|---------|
| 約2倍ヒダ | ~75 | ~100 | ~125 | ~150 | ~175 |
| 約1.5倍ヒダ | ~100 | ~132 | ~166 | ~200 | ~232 |
| ワンピース | ~107 | ~142 | ~178 | ~214 | ~250 |
| フラット | ~150 | ~200 | ~250 | ~300 | ~350 |
| ~305 | 72,930 | 96,690 | 120,340 | 120,340 | 144,100 |

■すくい縫い・本縫い

レースメントは本縫いのみ

| H \ W | | | | | |
|---------|---------|---------|---------|---------|---------|
| 約2倍ヒダ | ~200 | ~225 | ~250 | ~275 | ~300 |
| 約1.5倍ヒダ | ~266 | ~300 | ~332 | ~366 | ~400 |
| ワンピース | ~285 | ~321 | ~357 | ~392 | ~428 |
| フラット | ~400 | ~450 | ~500 | ~550 | ~600 |
| ~305 | 167,750 | 191,510 | 191,510 | 215,270 | 238,920 |

耳縫製2.5cmダブル、裾縫製ウェイトテープ付 タッセル1,100円/本

裾柄下無地約40cm、裾10cmダブルの製作文は 285 cm迄となります。

■形態安定加工加算

| H \ W | | | | | |
|---------|------|------|------|------|------|
| 約2倍ヒダ | ~75 | ~100 | ~125 | ~150 | ~175 |
| 約1.5倍ヒダ | ~100 | ~132 | ~166 | ~200 | ~232 |
| ワンピース | ~107 | ~142 | ~178 | ~214 | ~250 |
| フラット | ~150 | ~200 | ~250 | ~300 | ~350 |
| ~305 | - | - | - | - | - |

■形態安定加工加算

| H \ W | | | | | |
|---------|------|------|------|------|------|
| 約2倍ヒダ | ~200 | ~225 | ~250 | ~275 | ~300 |
| 約1.5倍ヒダ | ~266 | ~300 | ~332 | ~366 | ~400 |
| ワンピース | ~285 | ~321 | ~357 | ~392 | ~428 |
| フラット | ~400 | ~450 | ~500 | ~550 | ~600 |
| ~305 | - | - | - | - | - |

◆税込価格

■ブレーションシェード/コード式

小窓、軽い素材向き

| H \ W | 18~50 | ~90 | ~140 | ~190 | ~240 |
|--------|--------|--------|---------|---------|---------|
| 48~100 | 41,910 | 67,760 | 94,380 | 99,110 | 127,490 |
| ~150 | 44,220 | 70,070 | 97,350 | 102,190 | 131,230 |
| ~200 | 46,530 | 72,380 | 100,320 | 105,160 | 135,080 |
| ~250 | 48,840 | 74,690 | 103,400 | 108,130 | 138,820 |
| ~295 | 51,150 | 77,000 | 106,370 | 111,100 | 142,670 |

ツインシェード 前幕シェード価格+後幕シェード価格-5,500円にて価格算出して下さい

前幕ブレーション+後幕ブレーション以外の最大制作寸法は、200×220cmです

■ブレーションシェード/ドラム式

大きな窓、重い素材向き

| H \ W | ~140 | ~190 | ~240 | ~290 | ~340 |
|--------|---------|---------|---------|---------|---------|
| 48~100 | 97,130 | 101,860 | 130,130 | 155,430 | 180,620 |
| ~150 | 100,100 | 104,830 | 133,980 | 159,280 | 185,350 |
| ~200 | 103,070 | 107,800 | 137,720 | 163,020 | 190,080 |
| ~250 | 106,040 | 110,770 | 141,570 | 166,870 | 194,810 |
| ~295 | 109,010 | 113,740 | 145,310 | 170,610 | 199,540 |

ツインシェード 前幕シェード価格+後幕シェード価格-5,500円にて価格算出して下さい

■シャープシェード/コード式

小窓、軽い素材向き

| H \ W | 18~50 | ~90 | ~140 | ~190 | ~240 |
|--------|-------|-----|------|------|------|
| 48~100 | - | - | - | - | - |
| ~150 | - | - | - | - | - |
| ~200 | - | - | - | - | - |
| ~250 | - | - | - | - | - |
| ~300 | - | - | - | - | - |

ツインシェード 前幕シェード価格+後幕シェード価格-5,500円にて価格算出して下さい

前幕ブレーション+後幕ブレーション以外の最大制作寸法は、200×220cmです

■シャープシェード/ドラム式

大きな窓、重い素材向き

| H \ W | ~140 | ~190 | ~240 | ~290 | ~340 |
|--------|------|------|------|------|------|
| 48~100 | - | - | - | - | - |
| ~150 | - | - | - | - | - |
| ~200 | - | - | - | - | - |
| ~250 | - | - | - | - | - |
| ~300 | - | - | - | - | - |

ツインシェード 前幕シェード価格+後幕シェード価格-5,500円にて価格算出して下さい

■クッションカバー

| サイズ | ~30□ | ~45□ | ~60□ |
|--------|------|------|------|
| ブレーション | - | - | - |
| パイピング | - | - | - |

■ベッドスプレッド

| H \ W | ~180 | ~220 | ~240 | ~260 |
|-------|--------|---------|---------|---------|
| ~315 | 78,320 | 101,750 | 103,070 | 104,720 |

◆税込価格

IM4020
Decadent
デカダン

Price: 28,300円/m8,580円/m²
税込 31,130円/m9,440円/m²

Width: 330cm

Repeat: ↓ 56cm ↔ 71cm

Maintenance:       
あて布使用

Quality: Rayon60% レーヨン
Polyester 40% ポリエステル

Remarks: 横使い  ウェイトテープ仕様

洗練された都会のマレフィセントをイメージーションするとき、森は美しいオーナメントデザインに生まれ変わる。ロートアイアンで造られるアイアンスクロールはデカダンス(仏:décadence)ー退廃的な美しさと香りをふりまく。

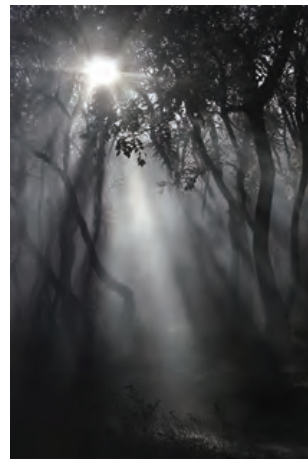

GR

IM4020 デカダン

GR

| | | | | | |
|-----------|----------------------|----|---------|------------------------|-----|
| Width | 330 | cm | Price | 31,130 | 円/m |
| Repeat タテ | 56.0 | cm | Remarks | イタリア製 | |
| ヨコ | 71.0 | cm | | 横使い 後防災不可 裾ウェイトテープ付 | |
| Quality | レーヨン60% ポリエステル40% | | | | |

| | | |
|----------|------------|------------|
| 水洗い寸法変化率 | タテ: -1.0 % | ヨコ: -1.5 % |
| ドライ寸法変化率 | タテ: 0.0 % | ヨコ: 0.0 % |

洗濯絵表示:



■すくい縫い・本縫い

レースメントは本縫いのみ

| H \ W | 約 2倍ヒダ | 約 1.5倍ヒダ | ワンピース | フラット | ～310 |
|-------|--------|----------|---------|---------|---------|
| ～75 | ～100 | ～125 | ～150 | ～175 | |
| ～100 | ～132 | ～166 | ～200 | ～232 | |
| ～107 | ～142 | ～178 | ～214 | ～250 | |
| ～150 | ～200 | ～250 | ～300 | ～350 | |
| ～310 | 76,120 | 100,870 | 100,870 | 125,620 | 150,370 |

■すくい縫い・本縫い

レースメントは本縫いのみ

| H \ W | 約 2倍ヒダ | 約 1.5倍ヒダ | ワンピース | フラット | ～310 |
|-------|---------|----------|---------|---------|---------|
| ～200 | ～225 | ～250 | ～275 | ～300 | |
| ～266 | ～300 | ～332 | ～366 | ～400 | |
| ～285 | ～321 | ～357 | ～392 | ～428 | |
| ～400 | ～450 | ～500 | ～550 | ～600 | |
| ～310 | 175,120 | 175,120 | 199,870 | 224,620 | 224,620 |

耳縫製2.5cmダブル、裾縫製ウェイトテープ付 タッセル1,100円/本

裾柄下無地約40cm、裾10cmダブルの製作又は 290 cm迄となります。

■形態安定加工加算

| H \ W | 約 2倍ヒダ | 約 1.5倍ヒダ | ワンピース | フラット | ～310 |
|-------|--------|----------|-------|------|------|
| ～75 | ～100 | ～125 | ～150 | ～175 | |
| ～100 | ～132 | ～166 | ～200 | ～232 | |
| ～107 | ～142 | ～178 | ～214 | ～250 | |
| ～150 | ～200 | ～250 | ～300 | ～350 | |
| ～310 | - | - | - | - | - |

■形態安定加工加算

| H \ W | 約 2倍ヒダ | 約 1.5倍ヒダ | ワンピース | フラット | ～310 |
|-------|--------|----------|-------|------|------|
| ～200 | ～225 | ～250 | ～275 | ～300 | |
| ～266 | ～300 | ～332 | ～366 | ～400 | |
| ～285 | ～321 | ～357 | ～392 | ～428 | |
| ～400 | ～450 | ～500 | ～550 | ～600 | |
| ～310 | - | - | - | - | - |

◆税込価格

■プレーンシェード/コード式

小窓、軽い素材向き

| H \ W | 18～50 | ～90 | ～140 | ～190 | ～240 |
|--------|--------|--------|---------|---------|---------|
| 48～100 | 42,790 | 69,630 | 97,130 | 101,860 | 131,230 |
| ～150 | 45,100 | 71,940 | 100,100 | 104,940 | 134,970 |
| ～200 | 47,410 | 74,250 | 103,070 | 107,910 | 138,820 |
| ～250 | 49,720 | 76,560 | 106,150 | 110,880 | 142,560 |
| ～300 | 52,030 | 78,870 | 109,120 | 113,850 | 146,410 |

ツインシェード 前幕シェード価格+後幕シェード価格-5,500円にて価格算出して下さい

前幕プレーン+後幕プレーン以外の最大制作寸法は、200×220cmです

■プレーンシェード/ドラム式

大きな窓、重い素材向き

| H \ W | ～140 | ～190 | ～240 | ～290 | ～340 |
|--------|---------|---------|---------|---------|---------|
| 48～100 | 99,880 | 104,610 | 133,870 | 160,050 | 164,120 |
| ～150 | 102,850 | 107,580 | 137,720 | 163,900 | 168,850 |
| ～200 | 105,820 | 110,550 | 141,460 | 167,640 | 173,580 |
| ～250 | 108,790 | 113,520 | 145,310 | 171,490 | 178,310 |
| ～300 | 111,760 | 116,490 | 149,050 | 175,230 | 183,040 |

ツインシェード 前幕シェード価格+後幕シェード価格-5,500円にて価格算出して下さい

■シャープシェード/コード式

小窓、軽い素材向き

| H \ W | 18～50 | ～90 | ～140 | ～190 | ～240 |
|--------|-------|-----|------|------|------|
| 48～100 | - | - | - | - | - |
| ～150 | - | - | - | - | - |
| ～200 | - | - | - | - | - |
| ～250 | - | - | - | - | - |
| ～300 | - | - | - | - | - |

ツインシェード 前幕シェード価格+後幕シェード価格-5,500円にて価格算出して下さい

前幕プレーン+後幕プレーン以外の最大制作寸法は、200×220cmです

■シャープシェード/ドラム式

大きな窓、重い素材向き

| H \ W | ～140 | ～190 | ～240 | ～290 | ～340 |
|--------|------|------|------|------|------|
| 48～100 | - | - | - | - | - |
| ～150 | - | - | - | - | - |
| ～200 | - | - | - | - | - |
| ～250 | - | - | - | - | - |
| ～300 | - | - | - | - | - |

ツインシェード 前幕シェード価格+後幕シェード価格-5,500円にて価格算出して下さい

■クッションカバー

| サイズ | ～30□ | ～45□ | ～60□ |
|-------|------|------|------|
| プレーン | - | - | - |
| パイピング | - | - | - |

■ベッドスプレッド

| H \ W | ～180 | ～220 | ～240 | 260 |
|-------|--------|--------|---------|---------|
| ～290 | 80,190 | 98,010 | 105,600 | 113,410 |

◆税込価格

IM4051
Clligraphy
カリグラフィ

Price: 9,800円/m 3,500円/m²

税込 10,780円/m 3,850円/m²

Width: 280W (±3)

Repeat: ↓ 280m ↔ 127.5cm

Maintenance:      
あて布使用

Quality: Polyester 50% ポリエステル
Linen 50% 麻

Remarks:横使い
裾ウエイトテープ付

アーティスティックなカリグラフィのイメージを麻混のナチュラルな立体感のある生地で表現しました。



W

IM4051 カリグラフィ

W

| | | | | | |
|-------|-----|----|-------|--------|-----|
| Width | 280 | cm | Price | 10,780 | 円/m |
|-------|-----|----|-------|--------|-----|

| | | | | | |
|--------|----|-------|----|---------|--------------|
| Repeat | タテ | 280.0 | cm | Remarks | トルコ製 |
| | ヨコ | 127.5 | cm | | 横使い 後防炎不可 |

| | | | | | |
|---------|-----------|--|--|--|--|
| Quality | ポリエステル50% | | | | |
| | 麻50% | | | | |

| | | | | | | |
|----------|-----|-----|---|-----|-----|---|
| 水洗い寸法変化率 | タテ: | 0.3 | % | ヨコ: | 0.0 | % |
|----------|-----|-----|---|-----|-----|---|

| | | | | | | |
|----------|-----|-----|---|-----|-----|---|
| ドライ寸法変化率 | タテ: | 0.0 | % | ヨコ: | 0.0 | % |
|----------|-----|-----|---|-----|-----|---|

洗濯絵表示:



■すくい縫い・本縫い レースメントは本縫いのみ

| H \ W | | | | | |
|---------|--------|--------|--------|--------|--------|
| 約2倍ヒダ | ~75 | ~100 | ~125 | ~150 | ~175 |
| 約1.5倍ヒダ | ~100 | ~132 | ~166 | ~200 | ~232 |
| ワンリーツ | ~107 | ~142 | ~178 | ~214 | ~250 |
| フラット | ~150 | ~200 | ~250 | ~300 | ~350 |
| ~260 | 57,310 | 57,310 | 75,900 | 75,900 | 75,900 |

■すくい縫い・本縫い レースメントは本縫いのみ

| H \ W | | | | | |
|---------|--------|--------|---------|---------|---------|
| 約2倍ヒダ | ~200 | ~225 | ~250 | ~275 | ~300 |
| 約1.5倍ヒダ | ~266 | ~300 | ~332 | ~366 | ~400 |
| ワンリーツ | ~285 | ~321 | ~357 | ~392 | ~428 |
| フラット | ~400 | ~450 | ~500 | ~550 | ~600 |
| ~260 | 94,380 | 94,380 | 112,970 | 112,970 | 112,970 |

耳2.5cmダブル、裾ウエストテープ付*横柄位置指定可 タッセル1,100円/本

裾10cmダブル仕様の場合は製作可能文は 240 cm迄となります。

■形態安定加工加算

| H \ W | | | | | |
|---------|-------|-------|-------|-------|-------|
| 約2倍ヒダ | ~75 | ~100 | ~125 | ~150 | ~175 |
| 約1.5倍ヒダ | ~100 | ~132 | ~166 | ~200 | ~232 |
| ワンリーツ | ~107 | ~142 | ~178 | ~214 | ~250 |
| フラット | ~150 | ~200 | ~250 | ~300 | ~350 |
| ~260 | 1,540 | 1,980 | 2,750 | 3,080 | 3,520 |

■形態安定加工加算

| H \ W | | | | | |
|---------|-------|-------|-------|-------|-------|
| 約2倍ヒダ | ~200 | ~225 | ~250 | ~275 | ~300 |
| 約1.5倍ヒダ | ~266 | ~300 | ~332 | ~366 | ~400 |
| ワンリーツ | ~285 | ~321 | ~357 | ~392 | ~428 |
| フラット | ~400 | ~450 | ~500 | ~550 | ~600 |
| ~260 | 3,850 | 4,290 | 4,620 | 5,060 | 5,390 |

◆税込価格

■プレーンシェード/コード式

小窓、軽い素材向き

| H \ W | 18~50 | ~90 | ~140 | ~190 | ~240 |
|--------|--------|--------|--------|--------|--------|
| 48~100 | 48,290 | 53,020 | 72,050 | 76,780 | 84,040 |
| ~150 | 50,600 | 55,330 | 75,020 | 79,860 | 87,780 |
| ~200 | 52,910 | 57,640 | 77,990 | 82,830 | 91,630 |
| ~250 | 55,220 | 59,950 | 81,070 | 85,800 | 95,370 |
| ~300 | - | - | - | - | - |

ツインシェード 前幕シェード価格+後幕シェード価格-5,500円にて価格算出して下さい

前幕プレーン+後幕プレーン以外の最大制作寸法は、200×220cmです

■プレーンシェード/ドラム式

大きな窓、重い素材向き

| H \ W | ~140 | ~190 | ~240 | ~290 | ~340 |
|--------|--------|--------|--------|---------|---------|
| 48~100 | 74,800 | 79,530 | 86,680 | 104,610 | 108,680 |
| ~150 | 77,770 | 82,500 | 90,530 | 108,460 | 113,410 |
| ~200 | 80,740 | 85,470 | 94,270 | 112,200 | 118,140 |
| ~250 | 83,710 | 88,440 | 98,120 | 116,050 | 122,870 |
| ~300 | - | - | - | - | - |

ツインシェード 前幕シェード価格+後幕シェード価格-5,500円にて価格算出して下さい

前幕プレーン+後幕プレーン以外の最大制作寸法は、200×220cmです

■シャープシェード/コード式

小窓、軽い素材向き

| H \ W | 18~50 | ~90 | ~140 | ~190 | ~240 |
|--------|-------|-----|------|------|------|
| 48~100 | - | - | - | - | - |
| ~150 | - | - | - | - | - |
| ~200 | - | - | - | - | - |
| ~250 | - | - | - | - | - |
| ~300 | - | - | - | - | - |

ツインシェード 前幕シェード価格+後幕シェード価格-5,500円にて価格算出して下さい

前幕プレーン+後幕プレーン以外の最大制作寸法は、200×220cmです

■シャープシェード/ドラム式

大きな窓、重い素材向き

| H \ W | ~140 | ~190 | ~240 | ~290 | ~340 |
|--------|------|------|------|------|------|
| 48~100 | - | - | - | - | - |
| ~150 | - | - | - | - | - |
| ~200 | - | - | - | - | - |
| ~250 | - | - | - | - | - |
| ~300 | - | - | - | - | - |

ツインシェード 前幕シェード価格+後幕シェード価格-5,500円にて価格算出して下さい

■クッションカバー

| サイズ | ~30□ | ~45□ | ~60□ |
|-------|------|------|------|
| プレーン | - | - | - |
| パイピング | - | - | - |

■ベッドスプレッド

| H \ W | ~180 | ~220 | ~240 | ~260 |
|-------|--------|--------|--------|--------|
| ~270 | 54,010 | 56,320 | 57,640 | 73,150 |

◆税込価格

IM4039
Eba arabesque
エバアラベスク

Price:21,000円/m 16,280円/m²

税込23,100円/m 17,910円/m²

Width: 129cm

Repeat: ↓ 300cm ↔ 24cm

Maintenance:      

あて布使用

Quality: Polyester 100% ポリエステル

Remarks:

大胆なアラベスクボーダー柄にベルベット生地をレーザーカットして、メッシュレースに圧着したパネルデザインの新手法。

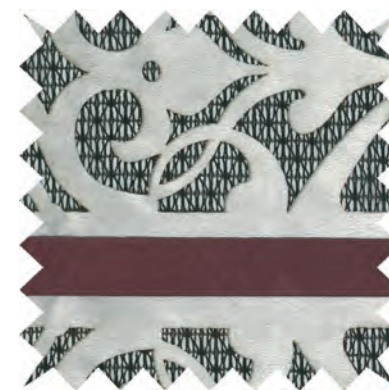
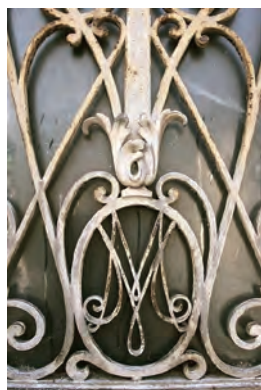
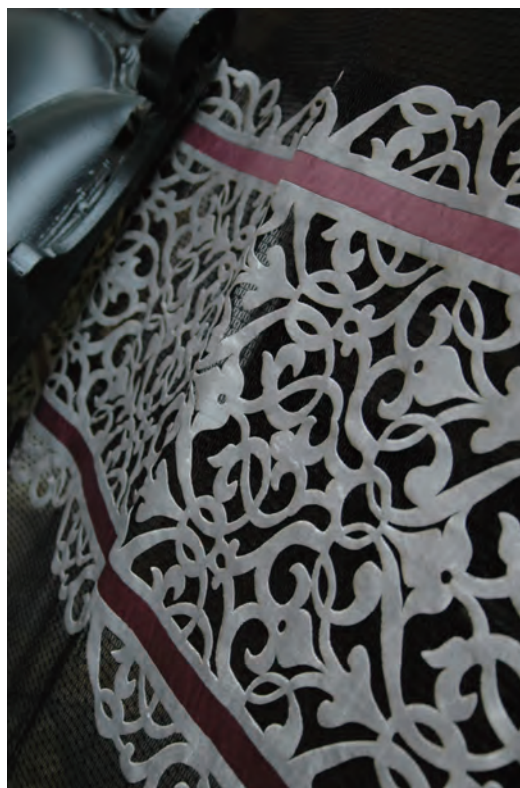

IM4039 エバアラベスク

BK

| | | | | | |
|--------|----------|----|---------|--------|------|
| Width | 140 | cm | Price | 23,100 | 円/m |
| 有効巾 | 129 | cm | | | |
| Repeat | タテ 300.0 | cm | Remarks | インド製 | |
| ヨコ | 25.0 | cm | | 縦使い | 後防炎可 |



Quality ポリエステル100%

※ノドメイドにつき柄合せが難しい場合があります。生地売りはしておりません。

水洗い寸法変化率タテ -0.7 % ヨコ 0.0 %

ドライ寸法変化率タテ -0.3 % ヨコ -0.2 %

洗濯絵表示

■本縫いカーテン 繊細な生地向きのしっかり縫製

| H \ W | 1巾 | 2巾 | 3巾 | 4巾 | 5巾 |
|---------|--------|---------|---------|---------|---------|
| 約2倍ヒダ | ~65 | ~130 | ~183 | ~248 | ~312 |
| 約1.5倍ヒダ | ~86 | ~173 | ~244 | ~330 | ~416 |
| ワンプリーツ | ~92 | ~185 | ~262 | ~354 | ~446 |
| フラット | ~130 | ~260 | ~367 | ~496 | ~625 |
| ~120 | 78,650 | 155,430 | 232,210 | 308,880 | 385,660 |
| ~140 | 78,650 | 155,430 | 232,210 | 308,880 | 385,660 |
| ~160 | 78,650 | 155,430 | 232,210 | 308,880 | 385,660 |
| ~180 | 78,650 | 155,430 | 232,210 | 308,880 | 385,660 |
| ~200 | 78,650 | 155,430 | 232,210 | 308,880 | 385,660 |
| ~220 | 78,650 | 155,430 | 232,210 | 308,880 | 385,660 |
| ~240 | 78,650 | 155,430 | 232,210 | 308,880 | 385,660 |
| ~260 | 78,650 | 155,430 | 232,210 | 308,880 | 385,660 |
| ~280 | 78,650 | 155,430 | 232,210 | 308,880 | 385,660 |

耳縫製:メロー後1.5cmシングル、裾縫製:ウエイト巻ロック タッセル:1,100円/本

裾柄基準:柄下約40cm

■ウエイトロック加算

| H \ W | 1巾 | 2巾 | 3巾 | 4巾 | 5巾 |
|---------|------|------|------|------|------|
| 約2倍ヒダ | ~65 | ~130 | ~183 | ~248 | ~312 |
| 約1.5倍ヒダ | ~86 | ~173 | ~244 | ~330 | ~416 |
| ワンプリーツ | ~92 | ~185 | ~262 | ~354 | ~446 |
| フラット | ~130 | ~260 | ~400 | ~540 | ~680 |
| ~120 | - | - | - | - | - |
| ~140 | - | - | - | - | - |
| ~160 | - | - | - | - | - |
| ~180 | - | - | - | - | - |
| ~200 | - | - | - | - | - |
| ~220 | - | - | - | - | - |
| ~240 | - | - | - | - | - |
| ~260 | - | - | - | - | - |
| ~280 | - | - | - | - | - |

■形態安定加工加算

| H \ W | 1巾 | 2巾 | 3巾 | 4巾 | 5巾 |
|---------|------|------|------|------|------|
| 約2倍ヒダ | ~65 | ~130 | ~183 | ~248 | ~312 |
| 約1.5倍ヒダ | ~86 | ~173 | ~244 | ~330 | ~416 |
| ワンプリーツ | ~92 | ~185 | ~262 | ~354 | ~446 |
| フラット | ~130 | ~260 | ~400 | ~540 | ~680 |
| ~120 | - | - | - | - | - |
| ~140 | - | - | - | - | - |
| ~160 | - | - | - | - | - |
| ~180 | - | - | - | - | - |
| ~200 | - | - | - | - | - |
| ~220 | - | - | - | - | - |
| ~240 | - | - | - | - | - |
| ~260 | - | - | - | - | - |
| ~280 | - | - | - | - | - |

■ブレンシェード/コード式

小窓、軽い素材向き

| H \ W | 18~50 | ~90 | ~140 | ~190 | ~240 |
|--------|-------|-----|------|------|------|
| 48~100 | - | - | - | - | - |
| ~150 | - | - | - | - | - |
| ~200 | - | - | - | - | - |
| ~250 | - | - | - | - | - |
| ~300 | - | - | - | - | - |

ツインシェード 前幕シェード価格+後幕シェード価格-5,500円にて価格算出して下さい

前幕ブレン+後幕ブレン以外の最大制作寸法は、200×220cmです

■ブレンシェード/ドラム式

大きな窓、重い素材向き

| H \ W | ~140 | ~190 | ~240 | ~290 | ~340 |
|--------|------|------|------|------|------|
| 48~100 | - | - | - | - | - |
| ~150 | - | - | - | - | - |
| ~200 | - | - | - | - | - |
| ~250 | - | - | - | - | - |
| ~300 | - | - | - | - | - |

ツインシェード 前幕シェード価格+後幕シェード価格-5,500円にて価格算出して下さい

■シャープシェード/コード式

小窓、軽い素材向き

| H \ W | 18~50 | ~90 | ~140 | ~190 | ~240 |
|--------|-------|-----|------|------|------|
| 48~100 | - | - | - | - | - |
| ~150 | - | - | - | - | - |
| ~200 | - | - | - | - | - |
| ~250 | - | - | - | - | - |
| ~300 | - | - | - | - | - |

ツインシェード 前幕シェード価格+後幕シェード価格-5,500円にて価格算出して下さい

前幕シャープ+後幕シャープ以外の最大制作寸法は、200×220cmです

■シャープシェード/ドラム式

大きな窓、重い素材向き

| H \ W | ~140 | ~190 | ~240 | ~290 | ~340 |
|--------|------|------|------|------|------|
| 48~100 | - | - | - | - | - |
| ~150 | - | - | - | - | - |
| ~200 | - | - | - | - | - |
| ~250 | - | - | - | - | - |
| ~300 | - | - | - | - | - |

ツインシェード 前幕シェード価格+後幕シェード価格-5,500円にて価格算出して下さい

■クッションカバー

| サイズ | ~30□ | ~45□ | ~60□ |
|-------|------|------|------|
| ブレン | - | - | - |
| パイピング | - | - | - |

■ベッドスプレッド

| H \ W | ~180 | ~220 | ~240 | ~260 |
|-------|---------|---------|---------|---------|
| ~270 | 151,360 | 153,670 | 154,990 | 156,640 |
| ~320 | - | - | - | - |

IM4037
Relief white
レリーフホワイト

Price:13,800円/m 4,600円/m²
税込15,180円/m 5,060円/m²
Width: 300cm

Repeat: ↓ 300cm ↔ 54.5 cm

Maintenance:      
あて布使用

Quality: Polyester 100% ポリエステル

Remarks:横使い

レリーフのようなアイアンスクロール柄をレーザーカットして、ボイルにステッチ刺繍を施したエバ柄の新技术。

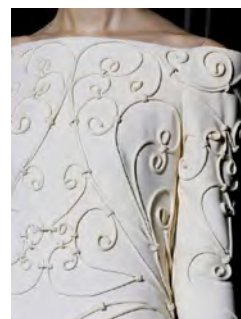
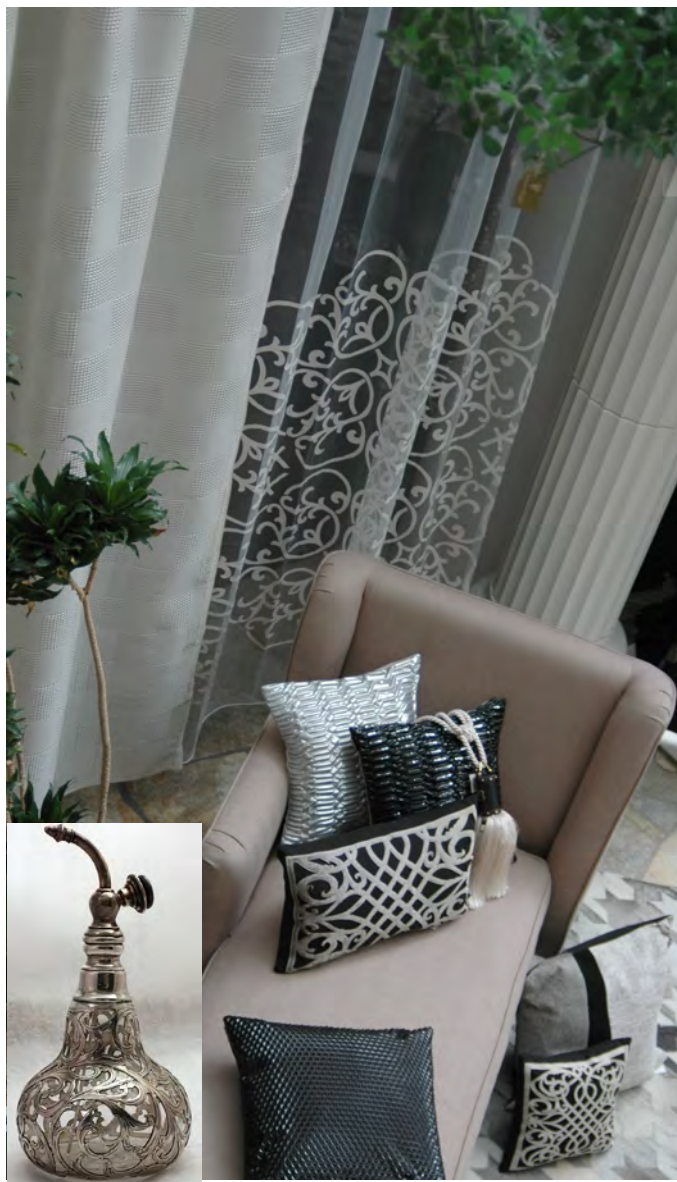

IV

IM4037 レリーフホワイト
IV

| | | | | | |
|-------|-----|----|-------|--------|-----|
| Width | 300 | cm | Price | 15,180 | 円/m |
|-------|-----|----|-------|--------|-----|

| | | | | |
|-----------|-------|----|---------|----------|
| Repeat タテ | 300.0 | cm | Remarks | トルコ製 |
| ヨコ | 54.5 | cm | | 横使い 後防災可 |

Quality ポリエステル100%

水洗い寸法変化率 タテ: 0.0 % ヨコ: 0.5 %

ドライ寸法変化率 タテ: 0.0 % ヨコ: 0.5 %

洗濯絵表示:

■すくい縫い・本縫い

レースメントは本縫いのみ

| H \ W | 約 2倍ヒダ | 約 1.5倍ヒダ | ワンピース | フラット | ～280 |
|-------|--------|----------|--------|--------|--------|
| ～75 | ～100 | ～125 | ～150 | ～175 | |
| ～100 | ～132 | ～166 | ～200 | ～232 | |
| ～107 | ～142 | ～178 | ～214 | ～250 | |
| ～150 | ～200 | ～250 | ～300 | ～350 | |
| ～280 | 43,010 | 53,460 | 63,690 | 74,140 | 84,260 |

■すくい縫い・本縫い

レースメントは本縫いのみ

| H \ W | 約 2倍ヒダ | 約 1.5倍ヒダ | ワンピース | フラット | ～280 |
|-------|--------|----------|---------|---------|---------|
| ～200 | ～225 | ～250 | ～275 | ～300 | |
| ～266 | ～300 | ～332 | ～366 | ～400 | |
| ～285 | ～321 | ～357 | ～392 | ～428 | |
| ～400 | ～450 | ～500 | ～550 | ～600 | |
| ～280 | 84,260 | 94,710 | 104,940 | 115,280 | 125,510 |

耳縫製2.5cmダブル、裾縫製ウエストテープ付

タッセル1,100円/本

■形態安定加工加算

| H \ W | 約 2倍ヒダ | 約 1.5倍ヒダ | ワンピース | フラット | ～280 |
|-------|--------|----------|-------|-------|-------|
| ～75 | ～100 | ～125 | ～150 | ～175 | |
| ～100 | ～132 | ～166 | ～200 | ～232 | |
| ～107 | ～142 | ～178 | ～214 | ～250 | |
| ～150 | ～200 | ～250 | ～300 | ～350 | |
| ～280 | 2,200 | 2,750 | 3,300 | 3,850 | 4,400 |

■形態安定加工加算

| H \ W | 約 2倍ヒダ | 約 1.5倍ヒダ | ワンピース | フラット | ～280 |
|-------|--------|----------|-------|-------|-------|
| ～200 | ～225 | ～250 | ～275 | ～300 | |
| ～266 | ～300 | ～332 | ～366 | ～400 | |
| ～285 | ～321 | ～357 | ～392 | ～428 | |
| ～400 | ～450 | ～500 | ～550 | ～600 | |
| ～280 | 4,400 | 4,950 | 5,500 | 5,940 | 6,490 |

◆税込価格

■プレーンシェード/コード式

小窓、軽い素材向き

| H \ W | 18～50 | ～90 | ～140 | ～190 | ～240 |
|--------|--------|--------|--------|--------|--------|
| 48～100 | 37,290 | 42,020 | 55,770 | 68,640 | 84,260 |
| ～150 | 39,600 | 44,330 | 58,740 | 71,720 | 88,000 |
| ～200 | 41,910 | 46,640 | 61,710 | 74,690 | 91,850 |
| ～250 | 44,220 | 48,950 | 64,790 | 77,660 | 95,590 |
| ～270 | 46,530 | 51,260 | 67,760 | 80,630 | 99,440 |

ツインシェード 前幕シェード価格+後幕シェード価格-5,500円にて価格算出して下さい

前幕プレーン+後幕プレーン以外の最大制作寸法は、200×220cmです

■プレーンシェード/ドラム式

大きな窓、重い素材向き

| H \ W | ～140 | ～190 | ～240 | ～290 | ～340 |
|--------|--------|--------|---------|---------|---------|
| 48～100 | 58,520 | 71,390 | 86,900 | 99,220 | 111,650 |
| ～150 | 61,490 | 74,360 | 90,750 | 103,070 | 116,380 |
| ～200 | 64,460 | 77,330 | 94,940 | 106,810 | 121,110 |
| ～250 | 67,430 | 80,300 | 98,340 | 110,660 | 125,840 |
| ～270 | 70,400 | 83,270 | 102,080 | 114,400 | 130,570 |

ツインシェード 前幕シェード価格+後幕シェード価格-5,500円にて価格算出して下さい

■シャープシェード/コード式

小窓、軽い素材向き

| H \ W | 18～50 | ～90 | ～140 | ～190 | ～240 |
|--------|-------|-----|------|------|------|
| 48～100 | - | - | - | - | - |
| ～150 | - | - | - | - | - |
| ～200 | - | - | - | - | - |
| ～250 | - | - | - | - | - |
| ～270 | - | - | - | - | - |

ツインシェード 前幕シェード価格+後幕シェード価格-5,500円にて価格算出して下さい

前幕プレーン+後幕プレーン以外の最大制作寸法は、200×220cmです

■シャープシェード/ドラム式

大きな窓、重い素材向き

| H \ W | ～140 | ～190 | ～240 | ～290 | ～340 |
|--------|------|------|------|------|------|
| 48～100 | - | - | - | - | - |
| ～150 | - | - | - | - | - |
| ～200 | - | - | - | - | - |
| ～250 | - | - | - | - | - |
| ～270 | - | - | - | - | - |

ツインシェード 前幕シェード価格+後幕シェード価格-5,500円にて価格算出して下さい

■クッションカバー

| サイズ | ～30□ | ～45□ | ～60□ |
|-------|------|------|------|
| プレーン | - | - | - |
| パイピング | - | - | - |

■ベッドスプレッド

| H \ W | ～180 | ～220 | ～240 | ～260 |
|-------|--------|--------|--------|--------|
| ～290 | 48,070 | 58,520 | 59,840 | 61,490 |

◆税込価格

IM3029
Rose matelassé
ローザマトラッセ

Price:16,800円/m 12,000円/m²
税込18,480円/m 13,200円/m²
Width: 140cm(有効巾130cm)
Repeat: ↓ 42cm ← 64cm
Maintenance :

Quality: Polyester 100% ポリエステル

Remarks:

大輪の薔薇の花弁をリアルに立体的に表現できるように、シニール糸と収縮糸を使ってマトラッセ織で制作しました。



BD



BE

IM3029 ローザマトラッセ

| | | | | | |
|----------|------|----|---------|--------|------|
| Width | 140 | cm | Price | 18,480 | 円/m |
| 有効巾 | 129 | cm | | | |
| Repeatタテ | 43.0 | cm | Remarks | トルコ製 | |
| ヨコ | 65.0 | cm | | 縦使い | 後防炎可 |



Quality ポリエステル100%

水洗い寸法変化率タテ 0.0 % ヨコ 0.0 %

ドライ寸法変化率タテ 0.0 % ヨコ 0.0 %

洗濯絵表示

■すくい縫いカーテン 表に縫目が見えない上質な縫製

| H \ W | 1巾 | 2巾 | 3巾 | 4巾 | 5巾 |
|---------|--------|---------|---------|---------|---------|
| 約2倍ヒダ | ~64 | ~129 | ~182 | ~247 | ~311 |
| 約1.5倍ヒダ | ~86 | ~172 | ~243 | ~329 | ~415 |
| ワンプリーツ | ~92 | ~184 | ~260 | ~352 | ~445 |
| フラット | ~129 | ~258 | ~398 | ~538 | ~678 |
| ~120 | 41,030 | 80,190 | 119,460 | 158,620 | 197,780 |
| ~140 | 41,030 | 80,190 | 119,460 | 158,620 | 197,780 |
| ~160 | 50,820 | 99,770 | 148,830 | 197,780 | 246,840 |
| ~180 | 50,820 | 99,770 | 148,830 | 197,780 | 246,840 |
| ~200 | 60,610 | 119,460 | 178,200 | 237,050 | 295,790 |
| ~220 | 60,610 | 119,460 | 178,200 | 237,050 | 295,790 |
| ~240 | 70,400 | 139,040 | 207,680 | 276,210 | 344,850 |
| ~260 | 70,400 | 139,040 | 207,680 | 276,210 | 344,850 |
| ~280 | 80,190 | 158,620 | 237,050 | 315,480 | 393,800 |

耳縫製:2.5cmシングル、裾縫製:10cmシングル(コーナーウエイト) タッセル 3,520円/本

2倍ヒダの場合でも2ツ山になり、ヒダ間が通常より狭くなります。

■本縫いカーテン 繊細な生地向きのしっかり縫製

| H \ W | 1巾 | 2巾 | 3巾 | 4巾 | 5巾 |
|---------|--------|---------|---------|---------|---------|
| 約2倍ヒダ | ~64 | ~129 | ~182 | ~247 | ~311 |
| 約1.5倍ヒダ | ~86 | ~172 | ~243 | ~329 | ~415 |
| ワンプリーツ | ~92 | ~184 | ~260 | ~352 | ~445 |
| フラット | ~129 | ~258 | ~398 | ~538 | ~678 |
| ~120 | 39,930 | 78,100 | 116,270 | 154,440 | 192,500 |
| ~140 | 39,930 | 78,100 | 116,270 | 154,440 | 192,500 |
| ~160 | 49,500 | 97,130 | 144,870 | 192,500 | 240,240 |
| ~180 | 49,500 | 97,130 | 144,870 | 192,500 | 240,240 |
| ~200 | 59,070 | 116,270 | 173,470 | 230,670 | 287,870 |
| ~220 | 59,070 | 116,270 | 173,470 | 230,670 | 287,870 |
| ~240 | 68,530 | 135,300 | 202,070 | 268,840 | 335,610 |
| ~260 | 68,530 | 135,300 | 202,070 | 268,840 | 335,610 |
| ~280 | 78,100 | 154,440 | 230,670 | 307,010 | 383,240 |

耳縫製:2.5cmシングル、裾縫製:10cmシングル(コーナーウエイト) タッセル 3,520円/本

2倍ヒダの場合でも2ツ山になり、ヒダ間が通常より狭くなります。

■形態安定加工算

| H \ W | 1巾 | 2巾 | 3巾 | 4巾 | 5巾 |
|---------|------|------|------|------|------|
| 約2倍ヒダ | ~64 | ~129 | ~182 | ~247 | ~311 |
| 約1.5倍ヒダ | ~86 | ~172 | ~243 | ~329 | ~415 |
| ワンプリーツ | ~92 | ~184 | ~260 | ~352 | ~445 |
| フラット | ~129 | ~258 | ~398 | ~538 | ~678 |
| ~120 | - | - | - | - | - |
| ~140 | - | - | - | - | - |
| ~160 | - | - | - | - | - |
| ~180 | - | - | - | - | - |
| ~200 | - | - | - | - | - |
| ~220 | - | - | - | - | - |
| ~240 | - | - | - | - | - |
| ~260 | - | - | - | - | - |
| ~280 | - | - | - | - | - |

■ブレースード/コード式 小窓、軽い素材向き

| H \ W | 18~50 | ~90 | ~140 | ~190 | ~240 |
|--------|-------|-----|------|------|------|
| 48~100 | - | - | - | - | - |
| ~150 | - | - | - | - | - |
| ~200 | - | - | - | - | - |
| ~250 | - | - | - | - | - |
| ~300 | - | - | - | - | - |

ツインシェード 前幕シェード価格+後幕シェード価格-5,500円にて価格算出して下さい

前幕ブレースード+後幕ブレースード以外の最大制作寸法は、200×220cmです

■ブレースード/ドラム式 大きな窓、重い素材向き

| H \ W | ~140 | ~190 | ~240 | ~290 | ~340 |
|--------|------|------|------|------|------|
| 48~100 | - | - | - | - | - |
| ~150 | - | - | - | - | - |
| ~200 | - | - | - | - | - |
| ~250 | - | - | - | - | - |
| ~300 | - | - | - | - | - |

ツインシェード 前幕シェード価格+後幕シェード価格-5,500円にて価格算出して下さい

■シャープシェード/コード式 小窓、軽い素材向き

| H \ W | 18~50 | ~90 | ~140 | ~190 | ~240 |
|--------|-------|-----|------|------|------|
| 48~100 | - | - | - | - | - |
| ~150 | - | - | - | - | - |
| ~200 | - | - | - | - | - |
| ~250 | - | - | - | - | - |
| ~300 | - | - | - | - | - |

ツインシェード 前幕シェード価格+後幕シェード価格-5,500円にて価格算出して下さい

前幕シャープシェード+後幕シャープシェード以外の最大制作寸法は、200×220cmです

■シャープシェード/ドラム式 大きな窓、重い素材向き

| H \ W | ~140 | ~190 | ~240 | ~290 | ~340 |
|--------|------|------|------|------|------|
| 48~100 | - | - | - | - | - |
| ~150 | - | - | - | - | - |
| ~200 | - | - | - | - | - |
| ~250 | - | - | - | - | - |
| ~300 | - | - | - | - | - |

ツインシェード 前幕シェード価格+後幕シェード価格-5,500円にて価格算出して下さい

■クッションカバー

| サイズ | ~30□ | ~45□ | ~60□ |
|--------|--------|--------|--------|
| ブレースード | 13,200 | 16,170 | 19,580 |
| パイピング | - | - | - |

■ベッドスプレッド

| H \ W | ~180 | ~220 | ~240 | ~260 |
|-------|---------|---------|---------|---------|
| ~270 | 131,340 | 134,750 | 136,730 | 139,260 |
| ~320 | 149,160 | 152,570 | 154,550 | 157,080 |

IM3635

Carol

キャロル

Price 7,600円/m 5,430円/m²

税込8,360円/m 6,058円/m²

Width: 138cm

Repeat: ↓ 38.5cm ↔ 34.7cm

Maintenance:      
あて布使用

Quality: Polyester 100% ポリエステル

Remarks: Flame retardant

防炎 (イ) ラベル

鍵、アイアンスクロール柄、剣、ウサギ、薔薇などアリスインワンダーランドに登場するエレメントが組み込まれて、さらに一部バックカットによる"透かし"がある新ジャンルのドレーパリーテキスタイル。



W



BK

IM3635 キャロル

| | | | | | |
|----------|------------|----|---------|-------|-------|
| Width | 140 | cm | Price | 8,360 | 円/m |
| Repeatタテ | 39.0 | cm | Remarks | 日本製 | |
| ヨコ | 36.0 | cm | | 縦使い | 防炎(イ) |
| Quality | ポリエステル100% | | | | |



| | | | | | |
|------------|------|---|----|------|---|
| 水洗い寸法変化率タテ | -1.5 | % | ヨコ | -0.5 | % |
| ドライ寸法変化率タテ | -1.0 | % | ヨコ | -0.3 | % |

洗濯絵表示 あて布使用

■すくい縫いカーテン 表に縫目が見えない上質な縫製

| H \ W | 1巾 | 2巾 | 3巾 | 4巾 | 5巾 |
|---------|--------|--------|---------|---------|---------|
| 約2倍ヒダ | ~62 | ~124 | ~194 | ~264 | ~334 |
| 約1.5倍ヒダ | ~82 | ~165 | ~258 | ~352 | ~445 |
| ワンブリーツ | ~88 | ~177 | ~277 | ~377 | ~477 |
| フラット | ~124 | ~248 | ~388 | ~528 | ~668 |
| ~120 | 22,880 | 44,000 | 65,120 | 86,240 | 107,360 |
| ~140 | 22,880 | 44,000 | 65,120 | 86,240 | 107,360 |
| ~160 | 27,170 | 52,470 | 77,770 | 103,180 | 128,480 |
| ~180 | 27,170 | 52,470 | 77,770 | 103,180 | 128,480 |
| ~200 | 31,350 | 60,940 | 90,420 | 120,010 | 149,600 |
| ~220 | 31,350 | 60,940 | 90,420 | 120,010 | 149,600 |
| ~240 | 35,640 | 69,410 | 103,180 | 136,950 | 170,720 |
| ~260 | 35,640 | 69,410 | 103,180 | 136,950 | 170,720 |
| ~280 | 39,820 | 77,770 | 115,830 | 153,780 | 191,730 |

耳縫製2.5cmダブル、裾縫製10cmダブル(コーナーウエイト有) タッセル1,100円/本

裾仕様変更をご希望の場合、スタッフへお問い合わせください。

■本縫いカーテン 繊細な生地向きの上質な縫製

| H \ W | 1巾 | 2巾 | 3巾 | 4巾 | 5巾 |
|---------|--------|--------|---------|---------|---------|
| 約2倍ヒダ | ~62 | ~124 | ~194 | ~264 | ~334 |
| 約1.5倍ヒダ | ~82 | ~165 | ~258 | ~352 | ~445 |
| ワンブリーツ | ~88 | ~177 | ~277 | ~377 | ~477 |
| フラット | ~124 | ~248 | ~388 | ~528 | ~668 |
| ~120 | 22,220 | 42,570 | 62,920 | 83,270 | 103,620 |
| ~140 | 22,220 | 42,570 | 62,920 | 83,270 | 103,620 |
| ~160 | 26,290 | 50,710 | 75,130 | 99,550 | 123,970 |
| ~180 | 26,290 | 50,710 | 75,130 | 99,550 | 123,970 |
| ~200 | 30,360 | 58,850 | 87,340 | 115,830 | 144,320 |
| ~220 | 30,360 | 58,850 | 87,340 | 115,830 | 144,320 |
| ~240 | 34,430 | 66,990 | 99,550 | 132,110 | 164,670 |
| ~260 | 34,430 | 66,990 | 99,550 | 132,110 | 164,670 |
| ~280 | 38,500 | 75,130 | 111,760 | 148,390 | 185,020 |

耳縫製2.5cmダブル、裾縫製10cmダブル(コーナーウエイト有) タッセル1,100円/本

裾仕様変更をご希望の場合、スタッフへお問い合わせください。

■形態安定加工加算

| H \ W | 1巾 | 2巾 | 3巾 | 4巾 | 5巾 |
|---------|-------|-------|-------|-------|--------|
| 約2倍ヒダ | ~62 | ~124 | ~194 | ~264 | ~334 |
| 約1.5倍ヒダ | ~82 | ~165 | ~258 | ~352 | ~445 |
| ワンブリーツ | ~88 | ~177 | ~277 | ~377 | ~477 |
| フラット | ~124 | ~248 | ~388 | ~528 | ~668 |
| ~120 | 1,210 | 2,420 | 3,630 | 4,840 | 6,050 |
| ~140 | 1,210 | 2,420 | 3,630 | 4,840 | 6,050 |
| ~160 | 1,540 | 2,970 | 4,400 | 5,830 | 7,260 |
| ~180 | 1,540 | 2,970 | 4,400 | 5,830 | 7,260 |
| ~200 | 1,760 | 3,410 | 5,060 | 6,820 | 8,470 |
| ~220 | 1,760 | 3,410 | 5,060 | 6,820 | 8,470 |
| ~240 | 1,980 | 3,850 | 5,830 | 7,700 | 9,680 |
| ~260 | 1,980 | 3,850 | 5,830 | 7,700 | 9,680 |
| ~280 | 2,200 | 4,400 | 6,490 | 8,690 | 10,890 |

■ブレースード/コード式 小窓、軽い素材向き

| H \ W | 18~50 | ~90 | ~140 | ~190 | ~240 |
|--------|--------|--------|---------|---------|---------|
| 48~100 | 33,770 | 38,500 | 56,980 | 61,710 | 68,970 |
| ~150 | 39,380 | 44,110 | 66,440 | 71,280 | 79,200 |
| ~200 | 44,880 | 49,610 | 75,900 | 80,740 | 89,540 |
| ~250 | 50,490 | 55,220 | 85,470 | 90,200 | 99,770 |
| ~300 | 59,290 | 64,020 | 101,530 | 106,260 | 116,710 |

ツインシェード 前幕シェード価格+後幕シェード価格-5,500円にて価格算出して下さい

前幕ブレースード+後幕ブレースード以外の最大制作寸法は、200×220cmです

■ブレースード/ドラム式 大きな窓、重い素材向き

| H \ W | ~140 | ~190 | ~240 | ~290 | ~340 |
|--------|---------|---------|---------|---------|---------|
| 48~100 | 59,730 | 64,460 | 71,610 | 88,660 | 92,730 |
| ~150 | 69,190 | 73,920 | 81,950 | 102,300 | 107,250 |
| ~200 | 78,650 | 83,380 | 92,180 | 115,830 | 121,770 |
| ~250 | 88,110 | 92,840 | 102,520 | 129,470 | 136,290 |
| ~300 | 104,170 | 108,900 | 119,350 | 152,790 | 160,600 |

ツインシェード 前幕シェード価格+後幕シェード価格-5,500円にて価格算出して下さい

■シャープシェード/コード式 小窓、軽い素材向き

| H \ W | 18~50 | ~90 | ~140 | ~190 | ~240 |
|--------|--------|--------|---------|---------|---------|
| 48~100 | 39,710 | 46,530 | 66,990 | 71,830 | 78,320 |
| ~150 | 45,320 | 52,800 | 77,220 | 82,610 | 90,420 |
| ~200 | 50,820 | 58,960 | 87,340 | 93,390 | 102,630 |
| ~250 | 56,430 | 65,230 | 97,460 | 104,170 | 114,840 |
| ~300 | 65,230 | 74,690 | 114,180 | 121,660 | 133,540 |

ツインシェード 前幕シェード価格+後幕シェード価格-5,500円にて価格算出して下さい

前幕シャープシェード+後幕シャープシェード以外の最大制作寸法は、200×220cmです

■シャープシェード/ドラム式 大きな窓、重い素材向き

| H \ W | ~140 | ~190 | ~240 | ~290 | ~340 |
|--------|---------|---------|---------|---------|---------|
| 48~100 | 69,740 | 74,470 | 80,960 | 98,010 | 102,080 |
| ~150 | 79,860 | 85,250 | 93,170 | 114,180 | 118,910 |
| ~200 | 90,090 | 96,140 | 105,380 | 130,350 | 135,740 |
| ~250 | 100,210 | 106,920 | 117,480 | 146,520 | 152,570 |
| ~300 | 116,930 | 124,410 | 136,290 | 172,480 | 179,190 |

ツインシェード 前幕シェード価格+後幕シェード価格-5,500円にて価格算出して下さい

■クッションカバー

| サイズ | ~30□ | ~45□ | ~60□ |
|--------|-------|-------|--------|
| ブレースード | 7,810 | 9,240 | 10,890 |
| パイピング | - - - | - - - | - - - |

■ベッドスプレッド

| H \ W | ~180 | ~220 | ~240 | ~260 |
|-------|--------|--------|--------|--------|
| ~270 | 65,450 | 67,760 | 69,080 | 70,730 |
| ~320 | 74,140 | 76,450 | 77,770 | 79,420 |

ID3631

Dusty
ダスティ

Price:7,900円/m 5,730円/m²
税込8,690円/m6,297円/m²

Width: 138cm

Repeat:↓88cm← 0cm

Maintenance:      
あて布使用

Quality: Polyester 100% ポリエステル

Remarks:Flame retardant 防炎（イ）ラベル

森に住むマレフィセントがいる闇夜な情景は、森も夜空も美しいグラデーションに包まれている。
緻密で繊細なトーンの変化とラメ糸の輝きが効果的に、織り込まれている。

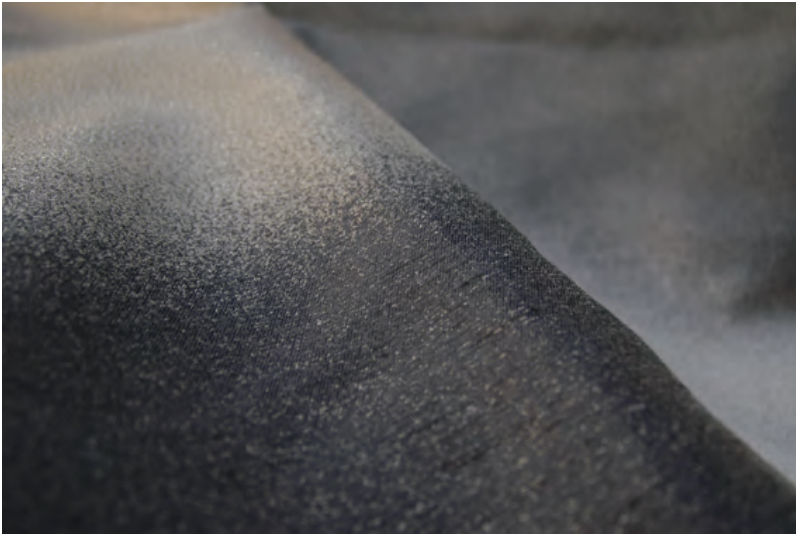

BK

IM3631 ダスティ

| | | | | | |
|----------|------------|----|---------|-------|-------|
| Width | 138 | cm | Price | 8,690 | 円/m |
| Repeatタテ | 90.0 | cm | Remarks | 日本製 | |
| ヨコ | 0.0 | cm | | 縦使い | 防炎(イ) |
| Quality | ポリエステル100% | | | | |



| | | | | | |
|------------|------|---|----|-----|---|
| 水洗い寸法変化率タテ | 0.0 | % | ヨコ | 0.0 | % |
| ドライ寸法変化率タテ | -0.2 | % | ヨコ | 0.0 | % |

洗濯絵表示 あて布使用

■すくい縫いカーテン 表に縫目が見えない上質な縫製

| H \ W | 1巾 | 2巾 | 3巾 | 4巾 | 5巾 |
|---------|--------|--------|---------|---------|---------|
| 約2倍ヒダ | ~61 | ~122 | ~191 | ~260 | ~329 |
| 約1.5倍ヒダ | ~81 | ~162 | ~254 | ~346 | ~438 |
| ワンブリーツ | ~87 | ~174 | ~272 | ~371 | ~470 |
| フラット | ~122 | ~244 | ~382 | ~520 | ~658 |
| ~120 | 21,780 | 41,800 | 61,820 | 81,840 | 101,860 |
| ~140 | 21,780 | 41,800 | 61,820 | 81,840 | 101,860 |
| ~160 | 31,790 | 61,820 | 91,850 | 121,880 | 151,910 |
| ~180 | 31,790 | 61,820 | 91,850 | 121,880 | 151,910 |
| ~200 | 31,790 | 61,820 | 91,850 | 121,880 | 151,910 |
| ~220 | 31,790 | 61,820 | 91,850 | 121,880 | 151,910 |
| ~240 | 41,800 | 81,840 | 121,880 | 161,920 | 201,960 |
| ~260 | 41,800 | 81,840 | 121,880 | 161,920 | 201,960 |
| ~280 | 41,800 | 81,840 | 121,880 | 161,920 | 201,960 |

耳縫製:2.5cmダブル、裾縫製:10cmダブル(コーナーウエイト有) タッセル1,100円/本

裾仕様変更をご希望の場合、スタッフへお問い合わせください。

■本縫いカーテン 繊細な生地向きの上質な縫製

| H \ W | 1巾 | 2巾 | 3巾 | 4巾 | 5巾 |
|---------|--------|--------|---------|---------|---------|
| 約2倍ヒダ | ~61 | ~122 | ~191 | ~260 | ~329 |
| 約1.5倍ヒダ | ~81 | ~162 | ~254 | ~346 | ~438 |
| ワンブリーツ | ~87 | ~174 | ~272 | ~371 | ~470 |
| フラット | ~122 | ~244 | ~382 | ~520 | ~658 |
| ~120 | 21,120 | 40,480 | 59,840 | 79,090 | 98,450 |
| ~140 | 21,120 | 40,480 | 59,840 | 79,090 | 98,450 |
| ~160 | 30,800 | 59,840 | 88,770 | 117,810 | 146,850 |
| ~180 | 30,800 | 59,840 | 88,770 | 117,810 | 146,850 |
| ~200 | 30,800 | 59,840 | 88,770 | 117,810 | 146,850 |
| ~220 | 30,800 | 59,840 | 88,770 | 117,810 | 146,850 |
| ~240 | 40,480 | 79,090 | 117,810 | 156,420 | 195,140 |
| ~260 | 40,480 | 79,090 | 117,810 | 156,420 | 195,140 |
| ~280 | 40,480 | 79,090 | 117,810 | 156,420 | 195,140 |

耳縫製:2.5cmダブル、裾縫製:10cmダブル(コーナーウエイト有) タッセル1,100円/本

裾仕様変更をご希望の場合、スタッフへお問い合わせください。

■形態安定加工加算

| H \ W | 1巾 | 2巾 | 3巾 | 4巾 | 5巾 |
|---------|-------|-------|-------|-------|--------|
| 約2倍ヒダ | ~61 | ~122 | ~191 | ~260 | ~329 |
| 約1.5倍ヒダ | ~81 | ~162 | ~254 | ~346 | ~438 |
| ワンブリーツ | ~87 | ~174 | ~272 | ~371 | ~470 |
| フラット | ~122 | ~244 | ~382 | ~520 | ~658 |
| ~120 | 1,100 | 2,200 | 3,300 | 4,400 | 5,500 |
| ~140 | 1,100 | 2,200 | 3,300 | 4,400 | 5,500 |
| ~160 | 1,650 | 3,300 | 4,950 | 6,600 | 8,250 |
| ~180 | 1,650 | 3,300 | 4,950 | 6,600 | 8,250 |
| ~200 | 1,650 | 3,300 | 4,950 | 6,600 | 8,250 |
| ~220 | 1,650 | 3,300 | 4,950 | 6,600 | 8,250 |
| ~240 | 2,200 | 4,400 | 6,600 | 8,800 | 11,000 |
| ~260 | 2,200 | 4,400 | 6,600 | 8,800 | 11,000 |
| ~280 | 2,200 | 4,400 | 6,600 | 8,800 | 11,000 |

■ブレースード/コード式 小窓、軽い素材向き

| H \ W | 18~50 | ~90 | ~140 | ~190 | ~240 |
|--------|--------|--------|---------|---------|---------|
| 48~100 | 36,410 | 41,140 | 62,150 | 66,880 | 74,140 |
| ~150 | 38,720 | 43,450 | 65,120 | 69,960 | 77,880 |
| ~200 | 48,840 | 53,570 | 83,710 | 88,550 | 97,350 |
| ~250 | 58,960 | 63,690 | 102,410 | 107,140 | 116,710 |
| ~300 | 61,270 | 66,000 | 105,380 | 110,110 | 120,560 |

ツインシェード 前幕シェード価格+後幕シェード価格-5,500円にて価格算出して下さい

前幕ブレースード+後幕ブレースード以外の最大制作寸法は、200×220cmです

■ブレースード/ドラム式 大きな窓、重い素材向き

| H \ W | ~140 | ~190 | ~240 | ~290 | ~340 |
|--------|---------|---------|---------|---------|---------|
| 48~100 | 64,900 | 69,630 | 76,780 | 96,470 | 100,540 |
| ~150 | 67,870 | 72,600 | 80,630 | 100,320 | 105,270 |
| ~200 | 86,460 | 91,190 | 99,990 | 127,490 | 133,430 |
| ~250 | 105,050 | 109,780 | 119,460 | 154,880 | 161,700 |
| ~300 | 108,020 | 112,750 | 123,200 | 158,620 | 166,430 |

ツインシェード 前幕シェード価格+後幕シェード価格-5,500円にて価格算出して下さい

■シャープシェード/コード式 小窓、軽い素材向き

| H \ W | 18~50 | ~90 | ~140 | ~190 | ~240 |
|--------|--------|--------|---------|---------|---------|
| 48~100 | 42,350 | 49,170 | 72,160 | 77,000 | 83,490 |
| ~150 | 44,660 | 52,140 | 75,900 | 81,290 | 89,100 |
| ~200 | 54,780 | 62,920 | 95,150 | 101,200 | 110,440 |
| ~250 | 64,900 | 73,700 | 114,400 | 121,110 | 131,780 |
| ~300 | 67,210 | 76,670 | 118,030 | 125,510 | 137,390 |

ツインシェード 前幕シェード価格+後幕シェード価格-5,500円にて価格算出して下さい

前幕シャープシェード+後幕シャープシェード以外の最大制作寸法は、200×220cmです

■シャープシェード/ドラム式 大きな窓、重い素材向き

| H \ W | ~140 | ~190 | ~240 | ~290 | ~340 |
|--------|---------|---------|---------|---------|---------|
| 48~100 | 74,910 | 79,640 | 86,130 | 105,820 | 109,890 |
| ~150 | 78,540 | 83,930 | 91,850 | 112,200 | 116,930 |
| ~200 | 97,900 | 103,950 | 113,190 | 142,010 | 147,400 |
| ~250 | 117,150 | 123,860 | 134,420 | 171,930 | 177,980 |
| ~300 | 120,780 | 128,260 | 140,140 | 178,310 | 185,020 |

ツインシェード 前幕シェード価格+後幕シェード価格-5,500円にて価格算出して下さい

■クッションカバー

| サイズ | ~30□ | ~45□ | ~60□ |
|--------|--------|--------|--------|
| ブレースード | 7,920 | 9,460 | 11,110 |
| パイピング | 10,450 | 13,090 | 21,780 |

■ベッドスプレッド

| H \ W | ~180 | ~220 | ~240 | ~260 |
|-------|--------|--------|--------|--------|
| ~270 | 75,350 | 77,660 | 78,980 | 80,630 |
| ~320 | 77,330 | 79,640 | 80,960 | 82,610 |

ID3632
Noble
ノーブル

Price:10,800円/m 7,830円/m²
税込11,880円/m 8,609円/m²

Width: 138cm

Repeat:↑81cm↔ 32.5cm

Maintenance:      
あて布使用

Quality: Polyester 100% ポリエステル

Remarks:

マレフィセントのうつくしい角をモチーフに、そのテクスチャーをさまざまなパターンデザインで織り込んだ
ドレーパリーカーテンやベッドスプレットに最も適切な厚手のテキスタイル。

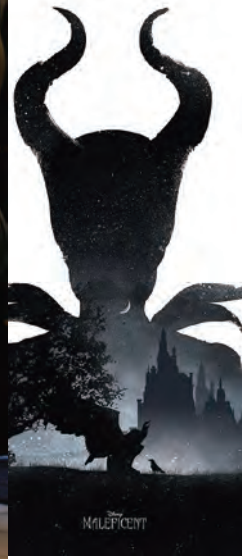

BK

IM3632 ノーブル

BK

| | | | |
|----------|------------|---------|------------|
| Width | 140 cm | Price | 11,880 円/m |
| Repeatタテ | 81.0 cm | Remarks | 日本製 |
| ヨコ | 35.0 cm | | 縦使い 後防炎可 |
| Quality | ポリエステル100% | | |



| | | | |
|------------|--------|----|-------|
| 水洗い寸法変化率タテ | -1.3 % | ヨコ | 0.0 % |
| ドライ寸法変化率タテ | -0.2 % | ヨコ | 0.0 % |

洗濯絵表示 おて布使用

■すくい縫いカーテン 表に縫目が見えない上質な縫製

| H \ W | 1巾 | 2巾 | 3巾 | 4巾 | 5巾 |
|---------|--------|--------|---------|---------|---------|
| 約2倍ヒダ | ~64 | ~129 | ~199 | ~269 | ~339 |
| 約1.5倍ヒダ | ~86 | ~172 | ~265 | ~358 | ~452 |
| ワンブリーツ | ~92 | ~184 | ~284 | ~384 | ~484 |
| フラット | ~129 | ~258 | ~398 | ~538 | ~678 |
| ~120 | 25,080 | 48,290 | 71,500 | 94,710 | 118,030 |
| ~140 | 36,630 | 71,500 | 106,370 | 141,240 | 176,110 |
| ~160 | 36,630 | 71,500 | 106,370 | 141,240 | 176,110 |
| ~180 | 36,630 | 71,500 | 106,370 | 141,240 | 176,110 |
| ~200 | 36,630 | 71,500 | 106,370 | 141,240 | 176,110 |
| ~220 | 48,290 | 94,710 | 141,240 | 187,660 | 234,190 |
| ~240 | 48,290 | 94,710 | 141,240 | 187,660 | 234,190 |
| ~260 | 48,290 | 94,710 | 141,240 | 187,660 | 234,190 |
| ~280 | 48,290 | 94,710 | 141,240 | 187,660 | 234,190 |

耳縫製:2.5cmシングル、裾縫製:10cmシングル(コーナーウエイト有) タッセル1,100円/本
裾仕様変更をご希望の場合、スタッフへお問い合わせください。

■本縫いカーテン 繊細な生地向きの上質な縫製

| H \ W | 1巾 | 2巾 | 3巾 | 4巾 | 5巾 |
|---------|--------|--------|---------|---------|---------|
| 約2倍ヒダ | ~64 | ~129 | ~199 | ~269 | ~339 |
| 約1.5倍ヒダ | ~86 | ~172 | ~265 | ~358 | ~452 |
| ワンブリーツ | ~92 | ~184 | ~284 | ~384 | ~484 |
| フラット | ~129 | ~258 | ~398 | ~538 | ~678 |
| ~120 | 24,420 | 47,080 | 69,630 | 92,290 | 114,840 |
| ~140 | 35,750 | 69,630 | 103,620 | 137,500 | 171,380 |
| ~160 | 35,750 | 69,630 | 103,620 | 137,500 | 171,380 |
| ~180 | 35,750 | 69,630 | 103,620 | 137,500 | 171,380 |
| ~200 | 35,750 | 69,630 | 103,620 | 137,500 | 171,380 |
| ~220 | 47,080 | 92,290 | 137,500 | 182,710 | 227,920 |
| ~240 | 47,080 | 92,290 | 137,500 | 182,710 | 227,920 |
| ~260 | 47,080 | 92,290 | 137,500 | 182,710 | 227,920 |
| ~280 | 47,080 | 92,290 | 137,500 | 182,710 | 227,920 |

耳縫製:2.5cmシングル、裾縫製:10cmシングル(コーナーウエイト有) タッセル1,100円/本
裾仕様変更をご希望の場合、スタッフへお問い合わせください。

■形態安定加工加算

| H \ W | 1巾 | 2巾 | 3巾 | 4巾 | 5巾 |
|---------|-------|-------|-------|-------|--------|
| 約2倍ヒダ | ~64 | ~129 | ~199 | ~269 | ~339 |
| 約1.5倍ヒダ | ~86 | ~172 | ~265 | ~358 | ~452 |
| ワンブリーツ | ~92 | ~184 | ~284 | ~384 | ~484 |
| フラット | ~129 | ~258 | ~398 | ~538 | ~678 |
| ~120 | 1,100 | 2,090 | 3,080 | 4,070 | 5,060 |
| ~140 | 1,540 | 3,080 | 4,510 | 6,050 | 7,590 |
| ~160 | 1,540 | 3,080 | 4,510 | 6,050 | 7,590 |
| ~180 | 1,540 | 3,080 | 4,510 | 6,050 | 7,590 |
| ~200 | 1,540 | 3,080 | 4,510 | 6,050 | 7,590 |
| ~220 | 2,090 | 4,070 | 6,050 | 8,030 | 10,010 |
| ~240 | 2,090 | 4,070 | 6,050 | 8,030 | 10,010 |
| ~260 | 2,090 | 4,070 | 6,050 | 8,030 | 10,010 |
| ~280 | 2,090 | 4,070 | 6,050 | 8,030 | 10,010 |

◆税込価格

■プレーンシェード/コード式 小窓、軽い素材向き

| H \ W | 18~50 | ~90 | ~140 | ~190 | ~240 |
|--------|--------|--------|---------|---------|---------|
| 48~100 | 39,930 | 44,660 | 69,300 | 74,030 | 81,290 |
| ~150 | 51,920 | 56,650 | 91,520 | 96,360 | 104,280 |
| ~200 | 54,230 | 58,960 | 94,490 | 99,330 | 108,130 |
| ~250 | 66,110 | 70,840 | 116,820 | 121,550 | 131,120 |
| ~300 | 68,420 | 73,150 | 119,790 | 124,520 | 134,970 |

ツインシェード 前幕シェード価格+後幕シェード価格-5,500円にて価格算出して下さい
前幕プレーン+後幕プレーン以外の最大制作寸法は、200×220cmです

■プレーンシェード/ドラム式 大きな窓、重い素材向き

| H \ W | ~140 | ~190 | ~240 | ~290 | ~340 |
|--------|---------|---------|---------|---------|---------|
| 48~100 | 72,050 | 76,780 | 83,930 | 107,250 | 111,320 |
| ~150 | 94,270 | 99,000 | 107,030 | 140,030 | 144,980 |
| ~200 | 97,240 | 101,970 | 110,770 | 143,770 | 149,710 |
| ~250 | 119,460 | 124,190 | 133,870 | 176,440 | - |
| ~300 | 122,430 | 127,160 | 137,610 | - | - |

ツインシェード 前幕シェード価格+後幕シェード価格-5,500円にて価格算出して下さい

■シャープシェード/コード式 小窓、軽い素材向き

| H \ W | 18~50 | ~90 | ~140 | ~190 | ~240 |
|--------|--------|--------|---------|---------|---------|
| 48~100 | 45,870 | 52,690 | 79,310 | 84,150 | 90,640 |
| ~150 | 57,860 | 65,340 | 102,300 | 107,690 | 115,500 |
| ~200 | 60,170 | 68,310 | 105,930 | 111,980 | 121,220 |
| ~250 | 72,050 | 80,850 | 128,810 | 135,520 | - |
| ~300 | 74,360 | 83,820 | 132,440 | - | - |

ツインシェード 前幕シェード価格+後幕シェード価格-5,500円にて価格算出して下さい
前幕プレーン+後幕プレーン以外の最大制作寸法は、200×220cmです

■シャープシェード/ドラム式 大きな窓、重い素材向き

| H \ W | ~140 | ~190 | ~240 | ~290 | ~340 |
|--------|---------|---------|---------|---------|---------|
| 48~100 | 82,060 | 86,790 | 93,280 | 116,600 | 120,670 |
| ~150 | 104,940 | 110,330 | 118,250 | 151,910 | - |
| ~200 | 108,680 | 114,730 | 123,970 | - | - |
| ~250 | 131,560 | 138,270 | - | - | - |
| ~300 | 135,190 | - | - | - | - |

ツインシェード 前幕シェード価格+後幕シェード価格-5,500円にて価格算出して下さい

■クッションカバー

| サイズ | ~30□ | ~45□ | ~60□ |
|-------|--------|--------|--------|
| プレーン | 9,020 | 11,000 | 13,200 |
| パイピング | 11,990 | 15,180 | 26,840 |

■ベッドスプレッド

| H \ W | ~180 | ~220 | ~240 | ~260 |
|-------|---------|---------|---------|---------|
| ~270 | 89,980 | 92,290 | 93,610 | 95,260 |
| ~320 | 110,990 | 113,300 | 114,620 | 116,270 |

◆税込価格

IM3610
Cascade
カスケード

Price:8,200円/m 5,860円/m²
税込9,020円/m 6,443円/m²

Width: 140cm

Repeat:↑ 7.5cm ←35.4cm

Maintenance:      
あて布使用

Quality:Polyester 100% ポリエステル

Remarks: Flame retardant 防炎



チュールリボン柄を高密度で織り上げ、サテンの光沢感とシャンブレー効果による対比で柄が浮き出て見える繊細で上品で華やかなテキスタイル。

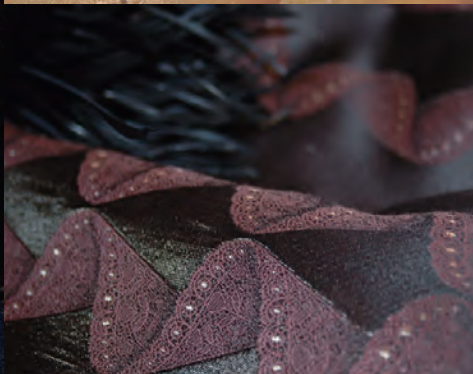

BE/W

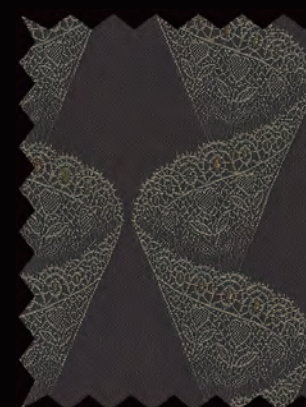

BK/BE



BK/BD

IM3610 カスケード

| | | | | | |
|----------|------------|----|---------|-------|-------|
| Width | 138 | cm | Price | 9,020 | 円/m |
| Repeatタテ | 7.5 | cm | Remarks | 日本製 | |
| ヨコ | 35.4 | cm | | 縦使い | 防炎(イ) |
| Quality | ポリエステル100% | | | | |



| | | | | | |
|------------|------|---|----|------|---|
| 水洗い寸法変化率タテ | -0.5 | % | ヨコ | -0.1 | % |
| ドライ寸法変化率タテ | -0.8 | % | ヨコ | 0.0 | % |

洗濯絵表示 あて布使用

■すくい縫いカーテン 表に縫目が見えない上質な縫製

| H \ W | 1巾 | 2巾 | 3巾 | 4巾 | 5巾 |
|---------|--------|--------|---------|---------|---------|
| 約2倍ヒダ | ~61 | ~122 | ~191 | ~260 | ~329 |
| 約1.5倍ヒダ | ~81 | ~162 | ~254 | ~346 | ~438 |
| ワンブリーツ | ~87 | ~174 | ~272 | ~371 | ~470 |
| フラット | ~122 | ~244 | ~382 | ~520 | ~658 |
| ~120 | 20,680 | 39,600 | 58,520 | 77,330 | 96,250 |
| ~140 | 22,440 | 43,010 | 63,690 | 84,260 | 104,830 |
| ~160 | 25,080 | 48,290 | 71,500 | 94,820 | 118,030 |
| ~180 | 27,610 | 53,350 | 79,090 | 104,830 | 130,570 |
| ~200 | 29,260 | 56,760 | 84,260 | 111,760 | 139,150 |
| ~220 | 31,900 | 62,040 | 92,180 | 122,210 | 152,350 |
| ~240 | 34,430 | 67,100 | 99,660 | 132,330 | 165,000 |
| ~260 | 36,190 | 70,510 | 104,830 | 139,150 | 173,580 |
| ~280 | 38,830 | 75,790 | 112,750 | 149,710 | 186,670 |

耳縫製:2.5cmダブル、裾縫製:10cmダブル(コナーウエイト有)

タツセル1,100円/本

■本縫いカーテン 繊細な生地向きのしっかり縫製

| H \ W | 1巾 | 2巾 | 3巾 | 4巾 | 5巾 |
|---------|--------|--------|---------|---------|---------|
| 約2倍ヒダ | ~61 | ~122 | ~191 | ~260 | ~329 |
| 約1.5倍ヒダ | ~81 | ~162 | ~254 | ~346 | ~438 |
| ワンブリーツ | ~87 | ~174 | ~272 | ~371 | ~470 |
| フラット | ~122 | ~244 | ~382 | ~520 | ~658 |
| ~120 | 20,130 | 38,390 | 56,650 | 74,910 | 93,170 |
| ~140 | 21,780 | 41,690 | 61,600 | 81,510 | 101,420 |
| ~160 | 24,310 | 46,750 | 69,190 | 91,740 | 114,180 |
| ~180 | 26,730 | 51,590 | 76,560 | 101,420 | 126,390 |
| ~200 | 28,380 | 55,000 | 81,510 | 108,130 | 134,640 |
| ~220 | 30,910 | 60,060 | 89,100 | 118,250 | 147,440 |
| ~240 | 33,330 | 64,900 | 96,470 | 128,040 | 159,500 |
| ~260 | 34,980 | 68,200 | 101,420 | 134,640 | 167,860 |
| ~280 | 37,620 | 73,370 | 109,120 | 144,870 | 180,620 |

耳縫製:2.5cmダブル、裾縫製:10cmダブル(コナーウエイト有)

タツセル1,100円/本

■形態安定加工加算

| H \ W | 1巾 | 2巾 | 3巾 | 4巾 | 5巾 |
|---------|-------|-------|-------|-------|-------|
| 約2倍ヒダ | ~61 | ~122 | ~191 | ~260 | ~329 |
| 約1.5倍ヒダ | ~81 | ~162 | ~254 | ~346 | ~438 |
| ワンブリーツ | ~87 | ~174 | ~272 | ~371 | ~470 |
| フラット | ~122 | ~244 | ~382 | ~520 | ~658 |
| ~120 | 1,100 | 2,090 | 3,080 | 4,070 | 5,060 |
| ~140 | 1,100 | 2,200 | 3,300 | 4,400 | 5,500 |
| ~160 | 1,320 | 2,530 | 3,740 | 4,950 | 6,270 |
| ~180 | 1,430 | 2,750 | 4,180 | 5,500 | 6,930 |
| ~200 | 1,540 | 2,970 | 4,400 | 5,830 | 7,370 |
| ~220 | 1,650 | 3,300 | 4,840 | 6,490 | 8,030 |
| ~240 | 1,760 | 3,520 | 5,280 | 6,930 | 8,690 |
| ~260 | 1,870 | 3,740 | 5,500 | 7,370 | 9,130 |
| ~280 | 1,980 | 3,960 | 5,940 | 7,920 | 9,900 |

■ブレースード/コード式 小窓、軽い素材向き

| H \ W | 18~50 | ~90 | ~140 | ~190 | ~240 |
|--------|--------|--------|---------|---------|---------|
| 48~100 | 31,570 | 36,300 | 52,470 | 57,200 | 64,460 |
| ~150 | 38,610 | 43,340 | 65,010 | 69,850 | 77,770 |
| ~200 | 45,650 | 50,380 | 77,330 | 82,170 | 90,970 |
| ~250 | 52,030 | 56,760 | 88,550 | 93,280 | 102,850 |
| ~300 | 59,070 | 63,800 | 101,090 | 105,820 | 116,270 |

ツインシェード 前幕シェード価格+後幕シェード価格-5,500円にて価格算出して下さい

前幕ブレースード+後幕ブレースード以外の最大制作寸法は、200×220cmです

■ブレースード/ドラム式 大きな窓、重い素材向き

| H \ W | ~140 | ~190 | ~240 | ~290 | ~340 |
|--------|---------|---------|---------|---------|---------|
| 48~100 | 55,220 | 59,950 | 67,100 | 82,060 | 86,130 |
| ~150 | 67,760 | 72,490 | 80,520 | 100,210 | 105,160 |
| ~200 | 80,080 | 84,810 | 93,610 | 118,030 | 123,970 |
| ~250 | 91,190 | 95,920 | 105,600 | 134,090 | 140,910 |
| ~300 | 103,730 | 108,460 | 118,910 | 152,130 | 159,940 |

ツインシェード 前幕シェード価格+後幕シェード価格-5,500円にて価格算出して下さい

■シャープシェード/コード式 小窓、軽い素材向き

| H \ W | 18~50 | ~90 | ~140 | ~190 | ~240 |
|--------|--------|--------|---------|---------|---------|
| 48~100 | 37,510 | 44,330 | 62,480 | 67,320 | 73,810 |
| ~150 | 44,550 | 52,030 | 75,790 | 81,180 | 88,990 |
| ~200 | 51,590 | 59,730 | 88,770 | 94,820 | 104,060 |
| ~250 | 57,970 | 66,770 | 100,540 | 107,250 | 117,920 |
| ~300 | 65,010 | 74,470 | 113,740 | 121,220 | 133,100 |

ツインシェード 前幕シェード価格+後幕シェード価格-5,500円にて価格算出して下さい

前幕シャープシェード+後幕シャープシェード以外の最大制作寸法は、200×220cmです

■シャープシェード/ドラム式 大きな窓、重い素材向き

| H \ W | ~140 | ~190 | ~240 | ~290 | ~340 |
|--------|---------|---------|---------|---------|---------|
| 48~100 | 65,230 | 69,960 | 76,450 | 91,410 | 95,480 |
| ~150 | 78,430 | 83,820 | 91,740 | 112,090 | 116,820 |
| ~200 | 91,520 | 97,570 | 106,810 | 132,550 | 137,940 |
| ~250 | 103,290 | 110,000 | 120,560 | 151,140 | 157,190 |
| ~300 | 116,490 | 123,970 | 135,850 | 171,820 | 178,530 |

ツインシェード 前幕シェード価格+後幕シェード価格-5,500円にて価格算出して下さい

■クッションカバー

| サイズ | ~30□ | ~45□ | ~60□ |
|--------|--------|--------|--------|
| ブレースード | 8,030 | 9,570 | 11,330 |
| パイピング | 10,560 | 13,310 | 22,330 |

■ベッドスプレッド

| H \ W | ~180 | ~220 | ~240 | ~260 |
|-------|--------|--------|--------|--------|
| ~270 | 64,240 | 66,550 | 67,870 | 69,520 |
| ~320 | 75,240 | 77,550 | 78,870 | 80,520 |

IM3918
Bloom
ブルーム

Price:11,000円/m 6,480円/m²
税込12,100円/m 7,118円/m²
Width: 170cm
Repeat:154.5m→43cm

Maintenance:      

あて布使用

Quality:Polyester 70% ポリエステル
Cotton 22% 綿
Rayon8% レーヨン

Remarks:

ブルーム Bloom という名のようにお花が開花したような花びらを立体的に表現しました。この商品も一枚一枚生地を縫いつけたように見えますが、すべて織りとカットの技術を駆使して織り上げました。カーテンはもちろんのこと、スプレット、テキスタイルアート、ショール、スカート・・・などなどさまざまなアイテムに使えるテキスタイル。



GR

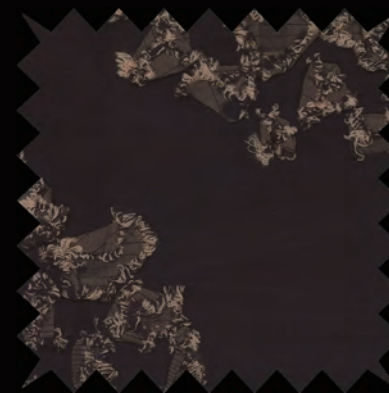

BR

IM3918 ブルーム

| | | | | | |
|----------|------|----|---------|-----------|-----|
| Width | 170 | cm | Price | 12,100 | 円/m |
| Repeatタテ | 54.5 | cm | Remarks | 日本製 | |
| ヨコ | 43.0 | cm | | 縦使い 後防災不可 | |



Quality グランド: ポリエステル100%

柄部分: 綿72%、レーヨン28%

| | | | | | |
|------------|-----|---|----|-----|---|
| 水洗い寸法変化率タテ | 0.0 | % | ヨコ | 0.0 | % |
| ドライ寸法変化率タテ | 0.0 | % | ヨコ | 0.0 | % |

洗濯絵表示 あて布使用

■すくい縫いカーテン 表に縫目が見えない上質な縫製

| H \ W | 1巾 | 2巾 | 3巾 | 4巾 | 5巾 |
|---------|--------|---------|---------|---------|---------|
| 約2倍ヒダ | ~77 | ~154 | ~239 | ~324 | ~409 |
| 約1.5倍ヒダ | ~102 | ~205 | ~318 | ~432 | ~545 |
| ワンブリーツ | ~110 | ~220 | ~341 | ~462 | ~584 |
| フラット | ~154 | ~308 | ~478 | ~648 | ~818 |
| ~120 | 34,760 | 59,510 | 84,260 | 109,010 | 133,760 |
| ~140 | 42,900 | 75,790 | 108,790 | 141,680 | 174,570 |
| ~160 | 42,900 | 75,790 | 108,790 | 141,680 | 174,570 |
| ~180 | 51,260 | 92,400 | 133,650 | 174,790 | 216,040 |
| ~200 | 51,260 | 92,400 | 133,650 | 174,790 | 216,040 |
| ~220 | 51,260 | 92,400 | 133,650 | 174,790 | 216,040 |
| ~240 | 59,400 | 108,790 | 158,070 | 207,460 | 256,740 |
| ~260 | 59,400 | 108,790 | 158,070 | 207,460 | 256,740 |
| ~280 | 59,400 | 108,790 | 158,070 | 207,460 | 256,740 |

耳縫製2.5cmW、裾縫製10cmW(コーナーウエイト有) タッセル1,100円/本
 上部か裾柄位置どちらかを指定して下さい。

■本縫いカーテン 繊細な生地向きのしっかり縫製

| H \ W | 1巾 | 2巾 | 3巾 | 4巾 | 5巾 |
|---------|--------|---------|---------|---------|---------|
| 約2倍ヒダ | ~77 | ~154 | ~239 | ~324 | ~409 |
| 約1.5倍ヒダ | ~102 | ~205 | ~318 | ~432 | ~545 |
| ワンブリーツ | ~110 | ~220 | ~341 | ~462 | ~584 |
| フラット | ~154 | ~308 | ~478 | ~648 | ~818 |
| ~120 | 33,770 | 57,750 | 81,730 | 105,710 | 129,690 |
| ~140 | 41,690 | 73,590 | 105,380 | 137,280 | 169,180 |
| ~160 | 41,690 | 73,590 | 105,380 | 137,280 | 169,180 |
| ~180 | 49,720 | 89,650 | 129,580 | 169,510 | 209,440 |
| ~200 | 49,720 | 89,650 | 129,580 | 169,510 | 209,440 |
| ~220 | 49,720 | 89,650 | 129,580 | 169,510 | 209,440 |
| ~240 | 57,640 | 105,380 | 153,230 | 201,080 | 248,930 |
| ~260 | 57,640 | 105,380 | 153,230 | 201,080 | 248,930 |
| ~280 | 57,640 | 105,380 | 153,230 | 201,080 | 248,930 |

耳縫製2.5cmW、裾縫製10cmW(コーナーウエイト有) タッセル1,100円/本
 上部か裾柄位置どちらかを指定して下さい。

■形態安定加工加算

| H \ W | 1巾 | 2巾 | 3巾 | 4巾 | 5巾 |
|---------|------|------|------|------|------|
| 約2倍ヒダ | ~77 | ~154 | ~239 | ~324 | ~409 |
| 約1.5倍ヒダ | ~102 | ~205 | ~318 | ~432 | ~545 |
| ワンブリーツ | ~110 | ~220 | ~341 | ~462 | ~584 |
| フラット | ~154 | ~308 | ~478 | ~648 | ~818 |
| ~120 | - | - | - | - | - |
| ~140 | - | - | - | - | - |
| ~160 | - | - | - | - | - |
| ~180 | - | - | - | - | - |
| ~200 | - | - | - | - | - |
| ~220 | - | - | - | - | - |
| ~240 | - | - | - | - | - |
| ~260 | - | - | - | - | - |
| ~280 | - | - | - | - | - |

■ブレースード/コード式 小窓、軽い素材向き

| H \ W | 18~50 | ~90 | ~140 | ~190 | ~240 |
|--------|--------|--------|--------|---------|---------|
| 48~100 | 47,190 | 51,920 | 57,310 | 81,840 | 89,100 |
| ~150 | 55,990 | 60,720 | 66,770 | 98,010 | 105,930 |
| ~200 | 65,010 | 69,740 | 76,450 | 114,290 | 123,090 |
| ~250 | 73,810 | 78,540 | 86,020 | 130,350 | 139,920 |
| ~300 | 82,830 | 87,560 | 95,700 | 146,630 | 157,080 |

ツインシェード 前幕シェード価格+後幕シェード価格-5,500円にて価格算出して下さい
 前幕ブレースード+後幕ブレースード以外の最大制作寸法は、200×220cmです

■ブレースード/ドラム式 大きな窓、重い素材向き

| H \ W | ~140 | ~190 | ~240 | ~290 | ~340 |
|--------|--------|---------|---------|---------|---------|
| 48~100 | 60,060 | 84,590 | 91,740 | 95,810 | 119,790 |
| ~150 | 69,520 | 100,650 | 108,680 | 112,750 | 144,100 |
| ~200 | 79,200 | 116,930 | 125,730 | 129,800 | 168,740 |
| ~250 | 88,660 | 132,990 | 142,670 | 146,740 | 193,160 |
| ~300 | 98,340 | 149,270 | 159,720 | 163,790 | 217,800 |

ツインシェード 前幕シェード価格+後幕シェード価格-5,500円にて価格算出して下さい

■シャープシェード/コード式 小窓、軽い素材向き

| H \ W | 18~50 | ~90 | ~140 | ~190 | ~240 |
|--------|-------|-----|------|------|------|
| 48~100 | - | - | - | - | - |
| ~150 | - | - | - | - | - |
| ~200 | - | - | - | - | - |
| ~250 | - | - | - | - | - |
| ~300 | - | - | - | - | - |

ツインシェード 前幕シェード価格+後幕シェード価格-5,500円にて価格算出して下さい
 前幕シャープシェード+後幕シャープシェード以外の最大制作寸法は、200×220cmです

■シャープシェード/ドラム式 大きな窓、重い素材向き

| H \ W | ~140 | ~190 | ~240 | ~290 | ~340 |
|--------|------|------|------|------|------|
| 48~100 | - | - | - | - | - |
| ~150 | - | - | - | - | - |
| ~200 | - | - | - | - | - |
| ~250 | - | - | - | - | - |
| ~300 | - | - | - | - | - |

ツインシェード 前幕シェード価格+後幕シェード価格-5,500円にて価格算出して下さい

■クッションカバー

| サイズ | ~30□ | ~45□ | ~60□ |
|--------|--------|--------|--------|
| ブレースード | 15,730 | 17,710 | 19,910 |
| パイピング | - | - | - |

■ベッドスプレッド

| H \ W | ~180 | ~220 | ~240 | ~260 |
|-------|---------|---------|---------|---------|
| ~270 | 99,220 | 101,530 | 102,850 | 104,500 |
| ~320 | 114,510 | 116,820 | 118,140 | 119,790 |

IM6901
Dragon leather
ドラゴンレザー

Price:18,000円/m 20,000円/m²
税込19,800円/m 22,000円/m²
Width: 90cm

Repeat:↑≒14.5cm←≒13.5cm

Maintenance:      

あて布使用

Quality: Wool70% ウール
Japanese paper 30%
指定外繊維(和紙)

Remarks:限定展開商品

柄あわせ不可

和紙の質感とウールの収縮特性を活かした特殊な手法によるニーディックならではのテキスタイル。
パイソンの持つ凹凸感をリアルに表現しました。プロダクトも人気です。

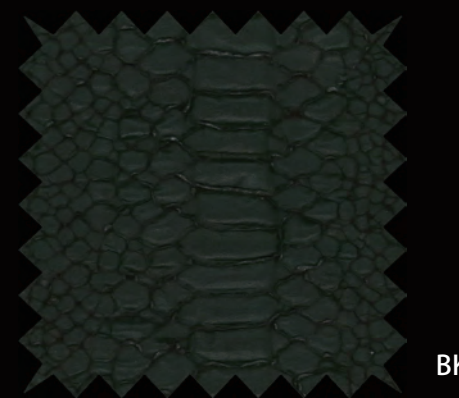

BK

IM6901 ドラゴンレザー

BK

| | | | | | |
|----------------|------|----|---------|--------|-------|
| Width | 90 | cm | Price | 19,800 | 円/m |
| Repeatタテ | 14.5 | cm | Remarks | 日本製 | 柄合せ不可 |
| ヨコ | 13.5 | cm | | 縦使い | 後防災不可 |
| Quality ウール70% | | | | | |
| 分類外繊維(和紙)30% | | | | | |
| 水洗い寸法変化率タテ | -5.0 | % | ヨコ | -3.5 | % |
| ドライ寸法変化率タテ | 0.0 | % | ヨコ | 0.0 | % |



洗濯絵表示 あて布使用

■すくい縫いカーテン 表に縫目が見えない上質な縫製

| H \ W | 1巾 | 2巾 | 3巾 | 4巾 | 5巾 |
|---------|--------|---------|---------|---------|---------|
| 約2倍ヒダ | --- | --- | --- | --- | --- |
| 約1.5倍ヒダ | --- | --- | --- | --- | --- |
| ワンブリーツ | --- | --- | --- | --- | --- |
| フラット | ~79 | ~158 | ~248 | ~338 | ~428 |
| ~120 | 36,080 | 70,290 | 104,500 | 138,710 | 172,920 |
| ~140 | 39,050 | 76,230 | 113,410 | 150,700 | 187,880 |
| ~160 | 45,210 | 88,660 | 132,000 | 175,450 | 218,900 |
| ~180 | 48,400 | 95,040 | 141,680 | 188,320 | 234,850 |
| ~200 | 51,480 | 101,090 | 150,700 | 200,310 | 249,920 |
| ~220 | 57,640 | 113,410 | 169,290 | 225,060 | 280,830 |
| ~240 | 60,830 | 119,900 | 178,860 | 237,930 | 296,890 |
| ~260 | 63,800 | 125,840 | 187,880 | 249,920 | 311,850 |
| ~280 | 70,070 | 138,270 | 206,470 | 274,670 | 342,870 |

耳縫製:2.5cmシングル、裾縫製:10cmシングル(コーナーウエスト有) タッセル1,100円/本
 裾仕様変更をご希望の場合、スタッフへお問い合わせください。

■本縫いカーテン 繊細な生地向きのしっかり縫製

| H \ W | 1巾 | 2巾 | 3巾 | 4巾 | 5巾 |
|---------|--------|---------|---------|---------|---------|
| 約2倍ヒダ | --- | --- | --- | --- | --- |
| 約1.5倍ヒダ | --- | --- | --- | --- | --- |
| ワンブリーツ | --- | --- | --- | --- | --- |
| フラット | ~79 | ~158 | ~248 | ~338 | ~428 |
| ~120 | 35,640 | 69,410 | 103,290 | 137,060 | 170,940 |
| ~140 | 38,610 | 75,350 | 112,200 | 148,940 | 185,680 |
| ~160 | 44,770 | 87,670 | 130,570 | 173,470 | 216,370 |
| ~180 | 47,850 | 93,940 | 140,030 | 186,120 | 232,210 |
| ~200 | 50,820 | 99,880 | 148,940 | 198,000 | 246,950 |
| ~220 | 56,980 | 112,200 | 167,310 | 222,530 | 277,640 |
| ~240 | 60,170 | 118,470 | 176,880 | 235,180 | 293,480 |
| ~260 | 63,140 | 124,410 | 185,680 | 246,950 | 308,330 |
| ~280 | 69,190 | 136,620 | 204,050 | 271,480 | 338,910 |

耳縫製:2.5cmシングル、裾縫製:10cmシングル(コーナーウエスト有) タッセル1,100円/本
 裾仕様変更をご希望の場合、スタッフへお問い合わせください。

■形態安定加工加算

| H \ W | 1巾 | 2巾 | 3巾 | 4巾 | 5巾 |
|---------|-----|------|------|------|------|
| 約2倍ヒダ | --- | --- | --- | --- | --- |
| 約1.5倍ヒダ | --- | --- | --- | --- | --- |
| ワンブリーツ | --- | --- | --- | --- | --- |
| フラット | ~79 | ~158 | ~248 | ~338 | ~428 |
| ~120 | - | - | - | - | - |
| ~140 | - | - | - | - | - |
| ~160 | - | - | - | - | - |
| ~180 | - | - | - | - | - |
| ~200 | - | - | - | - | - |
| ~220 | - | - | - | - | - |
| ~240 | - | - | - | - | - |
| ~260 | - | - | - | - | - |
| ~280 | - | - | - | - | - |

◆税込価格

■ブレンシェード/コード式 小窓、軽い素材向き

| H \ W | 18~50 | ~90 | ~140 | ~190 | ~240 |
|--------|-------|-----|------|------|------|
| 48~100 | - | - | - | - | - |
| ~150 | - | - | - | - | - |
| ~200 | - | - | - | - | - |
| ~250 | - | - | - | - | - |
| ~300 | - | - | - | - | - |

ツインシェード 前幕シェード価格+後幕シェード価格-5,500円にて価格算出して下さい

前幕ブレン+後幕ブレン以外の最大制作寸法は、200×220cmです

■ブレンシェード/ドラム式 大きな窓、重い素材向き

| H \ W | ~140 | ~190 | ~240 | ~290 | ~340 |
|--------|------|------|------|------|------|
| 48~100 | - | - | - | - | - |
| ~150 | - | - | - | - | - |
| ~200 | - | - | - | - | - |
| ~250 | - | - | - | - | - |
| ~300 | - | - | - | - | - |

ツインシェード 前幕シェード価格+後幕シェード価格-5,500円にて価格算出して下さい

■シャープシェード/コード式 小窓、軽い素材向き

| H \ W | 18~50 | ~90 | ~140 | ~190 | ~240 |
|--------|-------|-----|------|------|------|
| 48~100 | - | - | - | - | - |
| ~150 | - | - | - | - | - |
| ~200 | - | - | - | - | - |
| ~250 | - | - | - | - | - |
| ~300 | - | - | - | - | - |

ツインシェード 前幕シェード価格+後幕シェード価格-5,500円にて価格算出して下さい

前幕ブレン+後幕ブレン以外の最大制作寸法は、200×220cmです

■シャープシェード/ドラム式 大きな窓、重い素材向き

| H \ W | ~140 | ~190 | ~240 | ~290 | ~340 |
|--------|------|------|------|------|------|
| 48~100 | - | - | - | - | - |
| ~150 | - | - | - | - | - |
| ~200 | - | - | - | - | - |
| ~250 | - | - | - | - | - |
| ~300 | - | - | - | - | - |

ツインシェード 前幕シェード価格+後幕シェード価格-5,500円にて価格算出して下さい

■クッションカバー

| | | | |
|-------|------|------|------|
| サイズ | ~30□ | ~45□ | ~60□ |
| ブレン | --- | --- | --- |
| パイピング | --- | --- | --- |

■ベッドスプレッド

| H \ W | ~180 | ~220 | ~240 | ~260 |
|-------|------|------|------|------|
| ~270 | --- | --- | --- | --- |
| ~320 | --- | --- | --- | --- |

◆税込価格



I M E C A

sculpture

彫刻的フォルムで構築する知的ゴススタイル。
ハイエンドテキスタイルは
建築のように、フォルムやディテールで
モードを構築する。

Constructing intellectual gothic style
through sculptural forms.

High end textiles, like architecture,
build their mode through form and detail.

sculpture

concept image

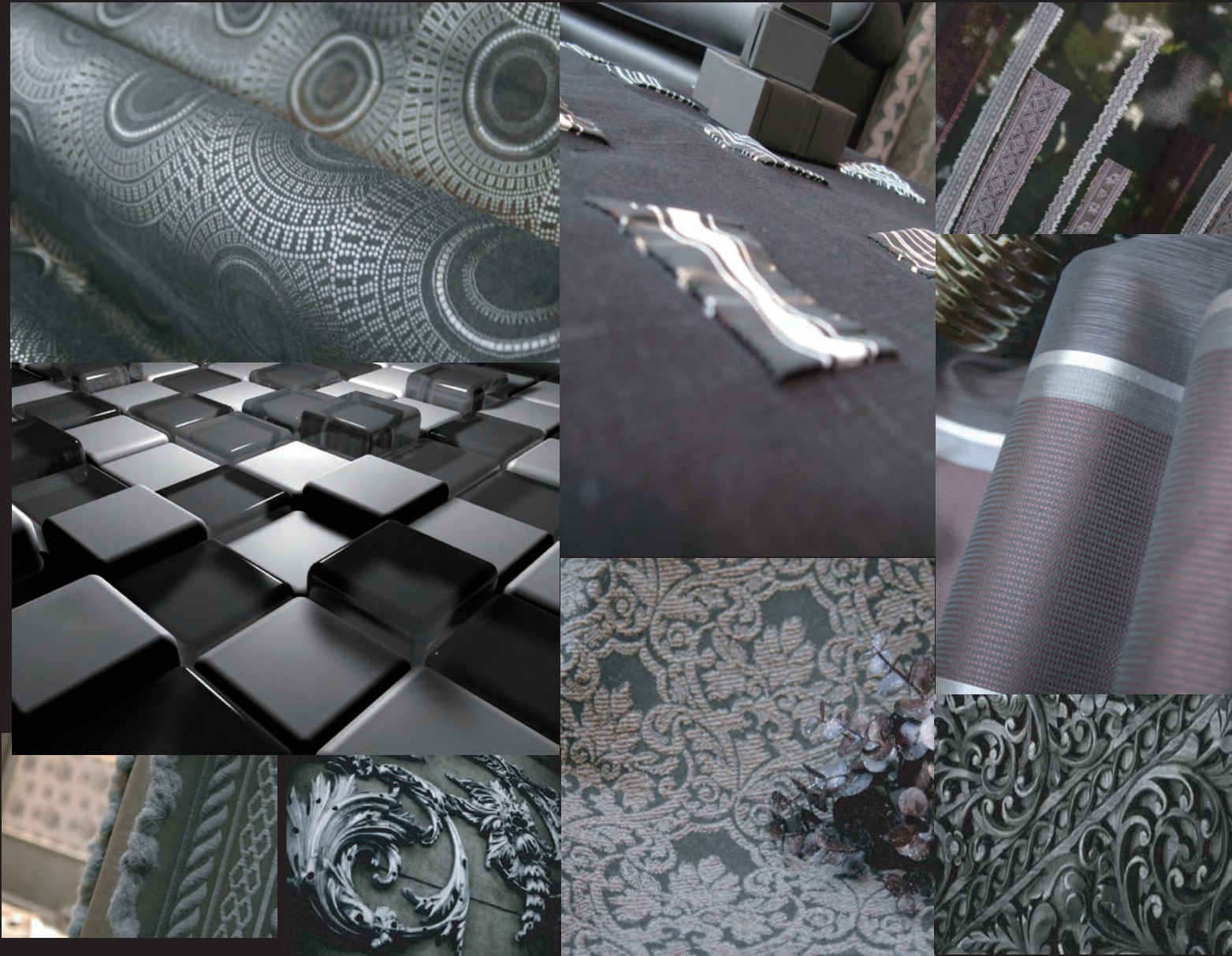

Basic instinct
Space image

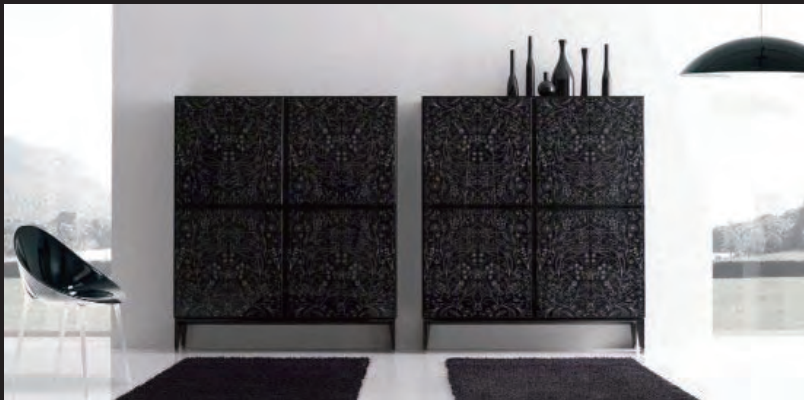

Basic instinct
Space image

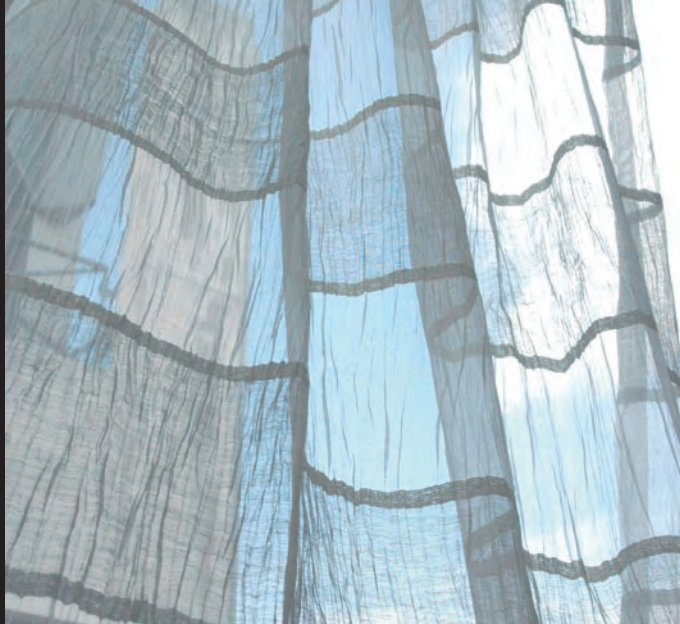

sculpture

space image



sculpture

space image



IM3306
Hound border
ハウンドボーダー

Price: 9,800円/m 3,270円/m²
税込 10,780円/m 3,600円/m²
Width: 300W
Repeat: ↓ 328cm ← 7.5cm

Maintenance :        
あて布使用

Quality:
Polyester 100% ポリエステル

Remarks: パネル柄

ハウンドトウースをリーディングロールにしたモダンなボーダー。パネルテキスタイル。

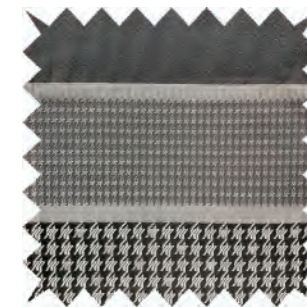
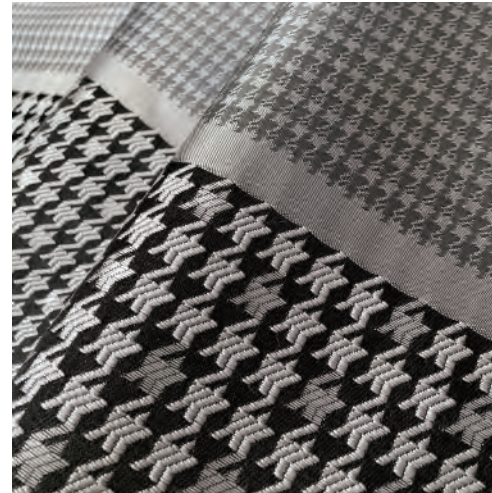

SL

IM3306 ハウンドボーダー

SL

| | | | | | |
|----------|------------|----|---------|--------|------|
| Width | 300 | cm | Price | 10,780 | 円/m |
| Repeatタテ | 328.0 | cm | Remarks | トルコ製 | 後防炎可 |
| ヨコ | 7.5 | cm | | パネル柄 | |
| Quality | ポリエステル100% | | | | |



| | | | | | |
|------------|------|---|----|------|---|
| 水洗い寸法変化率タテ | -0.5 | % | ヨコ | 0.0 | % |
| ドライ寸法変化率タテ | -0.2 | % | ヨコ | -1.0 | % |

洗濯絵表示 あり布使用

■すくい縫いカーテン 表に縫目が見えない上質な縫製

| H \ W | 1巾 | 2巾 | 3巾 | 4巾 | 5巾 |
|---------|--------|---------|---------|---------|---------|
| 約2倍ヒダ | ~142 | ~284 | ~434 | ~584 | ~734 |
| 約1.5倍ヒダ | ~189 | ~378 | ~578 | ~778 | ~978 |
| ワンブリーツ | ~202 | ~405 | ~620 | ~834 | ~1048 |
| フラット | ~284 | ~568 | ~868 | ~1168 | ~1468 |
| ~120 | 54,450 | 107,140 | 159,830 | 212,520 | 265,210 |
| ~140 | 54,450 | 107,140 | 159,830 | 212,520 | 265,210 |
| ~160 | 54,450 | 107,140 | 159,830 | 212,520 | 265,210 |
| ~180 | 54,450 | 107,140 | 159,830 | 212,520 | 265,210 |
| ~200 | 54,450 | 107,140 | 159,830 | 212,520 | 265,210 |
| ~220 | 54,450 | 107,140 | 159,830 | 212,520 | 265,210 |
| ~240 | 54,450 | 107,140 | 159,830 | 212,520 | 265,210 |
| ~260 | 54,450 | 107,140 | 159,830 | 212,520 | 265,210 |
| ~280 | 54,450 | 107,140 | 159,830 | 212,520 | 265,210 |

耳縫製2.5cmダブル、裾縫製2cmダブル(10cmダブルも可) タツセル1,100円/本

※1巾で両開きの場合は、上記サイズより仕上幅が小さくなるのでご注意ください。

■本縫いカーテン 繊細な生地向きのしっかり縫製

| H \ W | 1巾 | 2巾 | 3巾 | 4巾 | 5巾 |
|---------|--------|---------|---------|---------|---------|
| 約2倍ヒダ | ~142 | ~284 | ~434 | ~584 | ~734 |
| 約1.5倍ヒダ | ~189 | ~378 | ~578 | ~778 | ~978 |
| ワンブリーツ | ~202 | ~405 | ~620 | ~834 | ~1048 |
| フラット | ~284 | ~568 | ~868 | ~1168 | ~1468 |
| ~120 | 51,810 | 101,750 | 151,690 | 201,740 | 251,680 |
| ~140 | 51,810 | 101,750 | 151,690 | 201,740 | 251,680 |
| ~160 | 51,810 | 101,750 | 151,690 | 201,740 | 251,680 |
| ~180 | 51,810 | 101,750 | 151,690 | 201,740 | 251,680 |
| ~200 | 51,810 | 101,750 | 151,690 | 201,740 | 251,680 |
| ~220 | 51,810 | 101,750 | 151,690 | 201,740 | 251,680 |
| ~240 | 51,810 | 101,750 | 151,690 | 201,740 | 251,680 |
| ~260 | 51,810 | 101,750 | 151,690 | 201,740 | 251,680 |
| ~280 | 51,810 | 101,750 | 151,690 | 201,740 | 251,680 |

耳縫製2.5cmダブル、裾縫製1.5cmダブル(10cmダブルも可) タツセル1,100円/本

※1巾で両開きの場合は、上記サイズより仕上幅が小さくなるのでご注意ください。

■形態安定加工加算

| H \ W | 1巾 | 2巾 | 3巾 | 4巾 | 5巾 |
|---------|-------|-------|--------|--------|--------|
| 約2倍ヒダ | ~142 | ~284 | ~434 | ~584 | ~734 |
| 約1.5倍ヒダ | ~189 | ~378 | ~578 | ~778 | ~978 |
| ワンブリーツ | ~202 | ~405 | ~620 | ~834 | ~1048 |
| フラット | ~284 | ~568 | ~868 | ~1168 | ~1468 |
| ~120 | 4,400 | 8,690 | 13,090 | 17,380 | 21,670 |
| ~140 | 4,400 | 8,690 | 13,090 | 17,380 | 21,670 |
| ~160 | 4,400 | 8,690 | 13,090 | 17,380 | 21,670 |
| ~180 | 4,400 | 8,690 | 13,090 | 17,380 | 21,670 |
| ~200 | 4,400 | 8,690 | 13,090 | 17,380 | 21,670 |
| ~220 | 4,400 | 8,690 | 13,090 | 17,380 | 21,670 |
| ~240 | 4,400 | 8,690 | 13,090 | 17,380 | 21,670 |
| ~260 | 4,400 | 8,690 | 13,090 | 17,380 | 21,670 |
| ~280 | 4,400 | 8,690 | 13,090 | 17,380 | 21,670 |

◆税込価格

■ブレースード/コード式 小窓、軽い素材向き

| H \ W | 18~50 | ~90 | ~140 | ~190 | ~240 |
|--------|--------|--------|--------|--------|--------|
| 48~100 | 56,100 | 60,830 | 66,220 | 70,950 | 78,210 |
| ~150 | 58,410 | 63,140 | 69,190 | 74,030 | 81,950 |
| ~200 | 60,720 | 65,450 | 72,160 | 77,000 | 85,800 |
| ~250 | 63,030 | 67,760 | 75,240 | 79,970 | 89,540 |
| ~300 | 65,340 | 70,070 | 78,210 | 82,940 | 93,390 |

ツインシェード 前幕シェード価格+後幕シェード価格-5,500円にて価格算出して下さい

前幕ブレースード+後幕ブレースード以外の最大制作寸法は、200×220cmです

■ブレースード/ドラム式 大きな窓、重い素材向き

| H \ W | ~140 | ~190 | ~240 | ~290 | ~340 |
|--------|--------|--------|--------|---------|---------|
| 48~100 | 68,970 | 73,700 | 80,850 | 84,920 | 124,300 |
| ~150 | 71,940 | 76,670 | 84,700 | 88,770 | 129,030 |
| ~200 | 74,910 | 79,640 | 88,440 | 92,510 | 133,760 |
| ~250 | 77,880 | 82,610 | 92,290 | 96,360 | 138,490 |
| ~300 | 80,850 | 85,580 | 96,030 | 100,100 | 143,220 |

ツインシェード 前幕シェード価格+後幕シェード価格-5,500円にて価格算出して下さい

■シャープシェード/コード式 小窓、軽い素材向き

| H \ W | 18~50 | ~90 | ~140 | ~190 | ~240 |
|--------|--------|--------|--------|--------|---------|
| 48~100 | 62,040 | 68,860 | 76,230 | 81,070 | 87,560 |
| ~150 | 64,350 | 71,830 | 79,970 | 85,360 | 93,170 |
| ~200 | 66,660 | 74,800 | 83,600 | 89,650 | 98,890 |
| ~250 | 68,970 | 77,770 | 87,230 | 93,940 | 104,610 |
| ~300 | 71,280 | 80,740 | 90,860 | 98,340 | 110,220 |

ツインシェード 前幕シェード価格+後幕シェード価格-5,500円にて価格算出して下さい

前幕シャープシェード+後幕ブレースード以外の最大制作寸法は、200×220cmです

■シャープシェード/ドラム式 大きな窓、重い素材向き

| H \ W | ~140 | ~190 | ~240 | ~290 | ~340 |
|--------|--------|---------|---------|---------|---------|
| 48~100 | 78,980 | 83,710 | 90,200 | 94,270 | 133,650 |
| ~150 | 82,610 | 88,000 | 95,920 | 100,650 | 140,690 |
| ~200 | 86,350 | 92,400 | 101,640 | 107,030 | 147,730 |
| ~250 | 89,980 | 96,690 | 107,250 | 113,410 | 154,770 |
| ~300 | 93,610 | 101,090 | 112,970 | 119,790 | 161,810 |

ツインシェード 前幕シェード価格+後幕シェード価格-5,500円にて価格算出して下さい

■クッションカバー

| サイズ | ~30□ | ~45□ | ~60□ |
|--------|-----------|------|------|
| ブレースード | お問い合わせ下さい | | |
| バイピング | お問い合わせ下さい | | |

■ベッドスプレッド

| H \ W | ~180 | ~220 | ~240 | ~260 |
|-------|--------|--------|--------|--------|
| ~270 | 48,400 | 50,710 | 52,030 | 53,680 |

※濃色の為、摩擦や水濡れ・汗等による色落ち・色移りにご注意下さい。

◆税込価格

IM1301
Crack border
クラックボーダー

Price: 9,800円/m 3,290円/m²
税込 10,780円/m 3,619円/m²
Width: 298W
Repeat: ↓ 324cm ← 38cm

Maintenance:         
あて布使用

Quality:
Polyester 100% ポリエステル

Remarks: パネル柄

ウォールクラックパターンの組合わせのテクスチャーエバボーダー。マルチユースできるパネルテキスタイル。

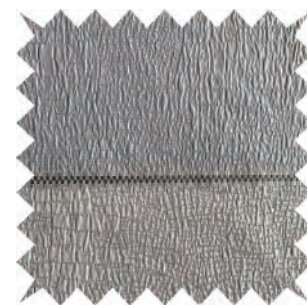

BE



BK

IM1301 クラックポーター

BE

| | | | | | |
|----------|-------|----|---------|--------|------|
| Width | 298 | cm | Price | 10,780 | 円/m |
| Repeatタテ | 324.0 | cm | Remarks | トルコ製 | 後防炎可 |
| ヨコ | 38.0 | cm | | パネル柄 | |

Quality ポリエステル100%



| | | | | | |
|------------|------|---|----|------|---|
| 水洗い寸法変化率タテ | -0.2 | % | ヨコ | -0.2 | % |
| ドライ寸法変化率タテ | -0.3 | % | ヨコ | -0.5 | % |

洗濯絵表示 ①②③④⑤⑥ 全て布使用

■すくい縫いカーテン 表に縫目が見えない上質な縫製

| H \ W | 1巾 | 2巾 | 3巾 | 4巾 | 5巾 |
|---------|--------|---------|---------|---------|---------|
| 約2倍ヒダ | ~141 | ~282 | ~431 | ~580 | ~729 |
| 約1.5倍ヒダ | ~188 | ~376 | ~574 | ~773 | ~972 |
| ワンブリーツ | ~201 | ~402 | ~615 | ~828 | ~1041 |
| フラット | ~282 | ~564 | ~862 | ~1160 | ~1458 |
| ~120 | 53,790 | 105,710 | 157,630 | 209,550 | 261,470 |
| ~140 | 53,790 | 105,710 | 157,630 | 209,550 | 261,470 |
| ~160 | 53,790 | 105,710 | 157,630 | 209,550 | 261,470 |
| ~180 | 53,790 | 105,710 | 157,630 | 209,550 | 261,470 |
| ~200 | 53,790 | 105,710 | 157,630 | 209,550 | 261,470 |
| ~220 | 53,790 | 105,710 | 157,630 | 209,550 | 261,470 |
| ~240 | 53,790 | 105,710 | 157,630 | 209,550 | 261,470 |
| ~260 | 53,790 | 105,710 | 157,630 | 209,550 | 261,470 |
| ~280 | 53,790 | 105,710 | 157,630 | 209,550 | 261,470 |

耳縫製2.5cmダブル、裾縫製2cmダブル タッセル1,100円/本

※1巾で両開きの場合は、上記サイズより仕上幅が小さくなるのでご注意ください。

■本縫いカーテン 繊細な生地向きのしっかり縫製

| H \ W | 1巾 | 2巾 | 3巾 | 4巾 | 5巾 |
|---------|--------|---------|---------|---------|---------|
| 約2倍ヒダ | ~141 | ~282 | ~431 | ~580 | ~729 |
| 約1.5倍ヒダ | ~188 | ~376 | ~574 | ~773 | ~972 |
| ワンブリーツ | ~201 | ~402 | ~615 | ~828 | ~1041 |
| フラット | ~282 | ~564 | ~862 | ~1160 | ~1458 |
| ~120 | 51,040 | 100,320 | 149,600 | 198,880 | 248,160 |
| ~140 | 51,040 | 100,320 | 149,600 | 198,880 | 248,160 |
| ~160 | 51,040 | 100,320 | 149,600 | 198,880 | 248,160 |
| ~180 | 51,040 | 100,320 | 149,600 | 198,880 | 248,160 |
| ~200 | 51,040 | 100,320 | 149,600 | 198,880 | 248,160 |
| ~220 | 51,040 | 100,320 | 149,600 | 198,880 | 248,160 |
| ~240 | 51,040 | 100,320 | 149,600 | 198,880 | 248,160 |
| ~260 | 51,040 | 100,320 | 149,600 | 198,880 | 248,160 |
| ~280 | 51,040 | 100,320 | 149,600 | 198,880 | 248,160 |

耳縫製2.5cmダブル、裾縫製1.5cmダブル タッセル1,100円/本

※1巾で両開きの場合は、上記サイズより仕上幅が小さくなるのでご注意ください。

■形態安定加工加算

| H \ W | 1巾 | 2巾 | 3巾 | 4巾 | 5巾 |
|---------|-------|-------|--------|--------|--------|
| 約2倍ヒダ | ~141 | ~282 | ~431 | ~580 | ~729 |
| 約1.5倍ヒダ | ~188 | ~376 | ~574 | ~773 | ~972 |
| ワンブリーツ | ~201 | ~402 | ~615 | ~828 | ~1041 |
| フラット | ~282 | ~564 | ~862 | ~1160 | ~1458 |
| ~120 | 4,290 | 8,580 | 12,760 | 17,050 | 21,340 |
| ~140 | 4,290 | 8,580 | 12,760 | 17,050 | 21,340 |
| ~160 | 4,290 | 8,580 | 12,760 | 17,050 | 21,340 |
| ~180 | 4,290 | 8,580 | 12,760 | 17,050 | 21,340 |
| ~200 | 4,290 | 8,580 | 12,760 | 17,050 | 21,340 |
| ~220 | 4,290 | 8,580 | 12,760 | 17,050 | 21,340 |
| ~240 | 4,290 | 8,580 | 12,760 | 17,050 | 21,340 |
| ~260 | 4,290 | 8,580 | 12,760 | 17,050 | 21,340 |
| ~280 | 4,290 | 8,580 | 12,760 | 17,050 | 21,340 |

◆税込価格

■ブレースード/コード式 小窓、軽い素材向き

| H \ W | 18~50 | ~90 | ~140 | ~190 | ~240 |
|--------|--------|--------|--------|--------|--------|
| 48~100 | 55,660 | 60,390 | 65,780 | 70,510 | 77,770 |
| ~150 | 57,970 | 62,700 | 68,750 | 73,590 | 81,510 |
| ~200 | 60,280 | 65,010 | 71,720 | 76,560 | 85,360 |
| ~250 | 62,590 | 67,320 | 74,800 | 79,530 | 89,100 |
| ~300 | 64,900 | 69,630 | 77,770 | 82,500 | 92,950 |

ツインシェード 前幕シェード価格+後幕シェード価格-5,500円にて価格算出して下さい

前幕ブレースード+後幕ブレースード以外の最大制作寸法は、200×220cmです

■ブレースード/ドラム式 大きな窓、重い素材向き

| H \ W | ~140 | ~190 | ~240 | ~290 | ~340 |
|--------|--------|--------|--------|---------|---------|
| 48~100 | 68,530 | 73,260 | 80,410 | 119,460 | 123,530 |
| ~150 | 71,500 | 76,230 | 84,260 | 123,310 | 128,260 |
| ~200 | 74,470 | 79,200 | 88,000 | 127,050 | 132,990 |
| ~250 | 77,440 | 82,170 | 91,850 | 130,900 | 137,720 |
| ~300 | 80,410 | 85,140 | 95,590 | 134,640 | 142,450 |

ツインシェード 前幕シェード価格+後幕シェード価格-5,500円にて価格算出して下さい

■シャープシェード/コード式 小窓、軽い素材向き

| H \ W | 18~50 | ~90 | ~140 | ~190 | ~240 |
|--------|--------|--------|--------|--------|---------|
| 48~100 | 61,600 | 68,420 | 75,790 | 80,630 | 87,120 |
| ~150 | 63,910 | 71,390 | 79,530 | 84,920 | 92,730 |
| ~200 | 66,220 | 74,360 | 83,160 | 89,210 | 98,450 |
| ~250 | 68,530 | 77,330 | 86,790 | 93,500 | 104,170 |
| ~300 | 70,840 | 80,300 | 90,420 | 97,900 | 109,780 |

ツインシェード 前幕シェード価格+後幕シェード価格-5,500円にて価格算出して下さい

前幕シャープシェード+後幕シャープシェード以外の最大制作寸法は、200×220cmです

■シャープシェード/ドラム式 大きな窓、重い素材向き

| H \ W | ~140 | ~190 | ~240 | ~290 | ~340 |
|--------|--------|---------|---------|---------|---------|
| 48~100 | 78,540 | 83,270 | 89,760 | 128,810 | 132,880 |
| ~150 | 82,170 | 87,560 | 95,480 | 135,190 | 139,920 |
| ~200 | 85,910 | 91,960 | 101,200 | 141,570 | 146,960 |
| ~250 | 89,540 | 96,250 | 106,810 | 147,950 | 154,000 |
| ~300 | 93,170 | 100,650 | 112,530 | 154,330 | 161,040 |

ツインシェード 前幕シェード価格+後幕シェード価格-5,500円にて価格算出して下さい

■クッションカバー

| サイズ | ~30□ | ~45□ | ~60□ |
|--------|-----------|------|------|
| ブレースード | お問い合わせ下さい | | |
| バイピング | お問い合わせ下さい | | |

■ベッドスプレッド

| H \ W | ~180 | ~220 | ~240 | ~260 |
|-------|--------|--------|--------|--------|
| ~270 | 48,400 | 50,710 | 52,030 | 53,680 |

◆税込価格

IM5916
Trans plests
トランスプリーツ

Price: 9,400円/m 8,180円/m²
税込10,340円/m 8,991円/m²
Width: ≒115W
Repeat: ↓ -cm ↔ -cm

Maintenance:      
あて布使用

Quality: Polyester 100% ポリエステル

Remarks:

※生地巾:≒1.3倍 丈:≒2倍のプリーツになります。
なお生地特性上、正確なサイズでの仕上がりは難しい商品です。
アートな世界でお楽しみください。

日本の歴史ある独創的なプリーツ加工技術による、エレガンスなプリーツラインのオーガンジー。(在庫商品)

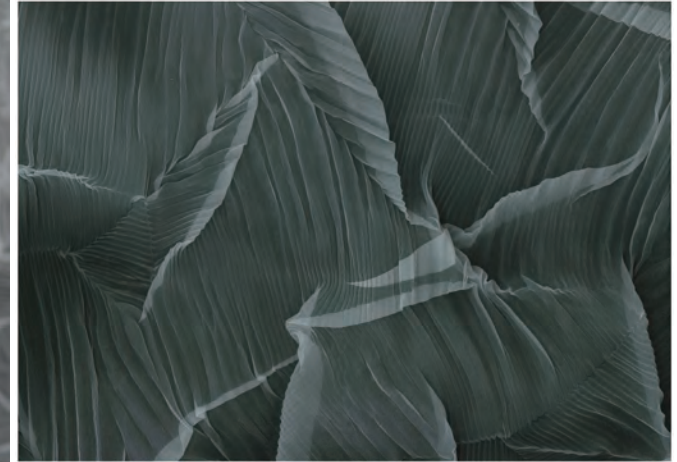

W

IM5916 トランスプリーツ

W

| | | | | | |
|----------|-----|----|---------|----------|-----|
| Width | 115 | cm | Price | 10,340 | 円/m |
| Repeatタテ | 0.0 | cm | Remarks | 日本製 | |
| ヨコ | 0.0 | cm | | 縦使い 後防炎可 | |



Quality ポリエステル100%

※デザイン性を重視しており、吊り伸びが生じます。

| | | | | | |
|------------|------|---|----|------|---|
| 水洗い寸法変化率タテ | -0.2 | % | ヨコ | -0.3 | % |
| ドライ寸法変化率タテ | -1.0 | % | ヨコ | -1.0 | % |

洗濯絵表示 あて布使用

■本縫いカーテン 繊細な生地向きのしっかり縫製

| H \ W | 1枚 | 2枚 | 3枚 | 4枚 | 5枚 |
|---------|--------|--------|---------|---------|---------|
| 約2倍ヒダ | --- | --- | --- | --- | --- |
| 約1.5倍ヒダ | --- | --- | --- | --- | --- |
| ワンプリーツ | --- | --- | --- | --- | --- |
| フラット | ~107 | ~214 | ~321 | ~428 | ~535 |
| ~120 | 18,700 | 35,530 | 52,470 | 69,300 | 86,130 |
| ~140 | 21,120 | 40,370 | 59,620 | 78,870 | 98,230 |
| ~160 | 23,540 | 45,210 | 66,880 | 88,550 | 110,220 |
| ~180 | 25,960 | 50,050 | 74,140 | 98,230 | 122,320 |
| ~200 | 28,270 | 54,780 | 81,290 | 107,800 | 134,310 |
| ~220 | 30,690 | 59,620 | 88,550 | 117,480 | 146,410 |
| ~240 | 33,110 | 64,460 | 95,810 | 127,160 | 158,400 |
| ~260 | 35,530 | 69,300 | 103,070 | 136,730 | 170,500 |
| ~280 | 37,950 | 74,140 | 110,220 | 146,410 | 182,490 |

耳縫製:生地耳そのまま、裾縫製:A-B タッセル:1,100円/本

※巾縫ぎ不可。使用環境によっては、吊り伸びが生じます。

■ウエイトロック加算

| H \ W | 1枚 | 2枚 | 3枚 | 4枚 | 5枚 |
|---------|------|------|------|------|------|
| 約2倍ヒダ | --- | --- | --- | --- | --- |
| 約1.5倍ヒダ | --- | --- | --- | --- | --- |
| ワンプリーツ | --- | --- | --- | --- | --- |
| フラット | ~107 | ~214 | ~321 | ~428 | ~535 |
| ~120 | --- | --- | --- | --- | --- |
| ~140 | --- | --- | --- | --- | --- |
| ~160 | --- | --- | --- | --- | --- |
| ~180 | --- | --- | --- | --- | --- |
| ~200 | --- | --- | --- | --- | --- |
| ~220 | --- | --- | --- | --- | --- |
| ~240 | --- | --- | --- | --- | --- |
| ~260 | --- | --- | --- | --- | --- |
| ~280 | --- | --- | --- | --- | --- |

■形態安定加工加算

| H \ W | 1枚 | 2枚 | 3枚 | 4枚 | 5枚 |
|---------|------|------|------|------|------|
| 約2倍ヒダ | --- | --- | --- | --- | --- |
| 約1.5倍ヒダ | --- | --- | --- | --- | --- |
| ワンプリーツ | --- | --- | --- | --- | --- |
| フラット | ~107 | ~214 | ~321 | ~428 | ~535 |
| ~120 | --- | --- | --- | --- | --- |
| ~140 | --- | --- | --- | --- | --- |
| ~160 | --- | --- | --- | --- | --- |
| ~180 | --- | --- | --- | --- | --- |
| ~200 | --- | --- | --- | --- | --- |
| ~220 | --- | --- | --- | --- | --- |
| ~240 | --- | --- | --- | --- | --- |
| ~260 | --- | --- | --- | --- | --- |
| ~280 | --- | --- | --- | --- | --- |

■ブレーションシェード/コード式 小窓、軽い素材向き

| H \ W | 18~50 | ~90 | ~140 | ~190 | ~240 |
|--------|-------|-----|------|------|------|
| 48~100 | - | - | - | - | - |
| ~150 | - | - | - | - | - |
| ~200 | - | - | - | - | - |
| ~250 | - | - | - | - | - |
| ~300 | - | - | - | - | - |

ツインシェード 前幕シェード価格+後幕シェード価格-5,500円にて価格算出して下さい

前幕ブレーション+後幕ブレーション以外の最大制作寸法は、200×220cmです

■ブレーションシェード/ドラム式 大きな窓、重い素材向き

| H \ W | ~140 | ~190 | ~240 | ~290 | ~340 |
|--------|------|------|------|------|------|
| 48~100 | - | - | - | - | - |
| ~150 | - | - | - | - | - |
| ~200 | - | - | - | - | - |
| ~250 | - | - | - | - | - |
| ~300 | - | - | - | - | - |

ツインシェード 前幕シェード価格+後幕シェード価格-5,500円にて価格算出して下さい

■シャープシェード/コード式 小窓、軽い素材向き

| H \ W | 18~50 | ~90 | ~140 | ~190 | ~240 |
|--------|-------|-----|------|------|------|
| 48~100 | - | - | - | - | - |
| ~150 | - | - | - | - | - |
| ~200 | - | - | - | - | - |
| ~250 | - | - | - | - | - |
| ~300 | - | - | - | - | - |

ツインシェード 前幕シェード価格+後幕シェード価格-5,500円にて価格算出して下さい

前幕ブレーション+後幕ブレーション以外の最大制作寸法は、200×220cmです

■シャープシェード/ドラム式 大きな窓、重い素材向き

| H \ W | ~140 | ~190 | ~240 | ~290 | ~340 |
|--------|------|------|------|------|------|
| 48~100 | - | - | - | - | - |
| ~150 | - | - | - | - | - |
| ~200 | - | - | - | - | - |
| ~250 | - | - | - | - | - |
| ~300 | - | - | - | - | - |

ツインシェード 前幕シェード価格+後幕シェード価格-5,500円にて価格算出して下さい

■クッションカバー

| サイズ | ~30□ | ~45□ | ~60□ |
|--------|------|------|------|
| ブレーション | --- | --- | --- |
| バイピング | --- | --- | --- |

■ベッドスプレッド

| H \ W | ~180 | ~220 | ~240 | ~260 |
|-------|------|------|------|------|
| ~270 | --- | --- | --- | --- |
| ~320 | --- | --- | --- | --- |

IM5917
Transdoubleat
トランスダブルリーツ

Price: 28,000円/m 21,540円/m²
税込 30,800円/m 23,692円/m²
Width: ≒130W (2巾仕様)

Repeat: ↓ -cm ← -cm

Maintenance:      
あて布使用

Quality: Polyester 100% ポリエステル

Remarks:※生地巾:≒2.1倍 丈:≒1.6倍のプリーツになります。
加工の都合上仕上がりサイズ1間×150cmより承ります。
他のサイズは別途ご相談ください。
なお生地特性上、正確なサイズでの仕上がりは難しい商品です。
アートな世界でお楽しみください。
発注後の生産になりますので納期確認をお願いします。

日本の歴史ある独創的なプリーツ加工技術による、最高峰の質感の高いオーガンジープリーツ。

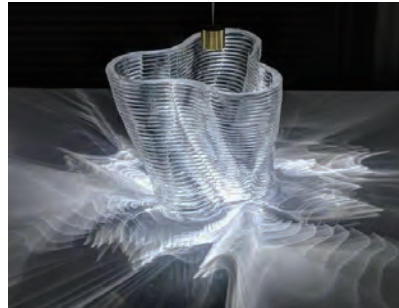

GR

IM5917 トランスダブリーツ

GR

| | | | | | |
|----------|-----|----|---------|----------|-----|
| Width | 130 | cm | Price | 30,800 | 円/m |
| Repeatタテ | 0.0 | cm | Remarks | 日本製 | |
| ヨコ | 0.0 | cm | | 縦使い 後防炎可 | |

Quality ポリエステル100%

* 受注生産品 : 納期約1ヶ月(発注単位10m~)

| | | | | | |
|------------|-----|---|----|-----|---|
| 水洗い寸法変化率タテ | 0.0 | % | ヨコ | 0.0 | % |
| ドライ寸法変化率タテ | 0.0 | % | ヨコ | 0.0 | % |

洗濯絵表示 あて布使用

■本縫いカーテン 繊細な生地向きのしっかり縫製

| H \ W | 1枚 | 2枚 | 3枚 | 4枚 | 5枚 |
|---------|--------|---------|---------|---------|---------|
| 約2倍ヒダ | --- | --- | --- | --- | --- |
| 約1.5倍ヒダ | --- | --- | --- | --- | --- |
| ワンブリーツ | --- | --- | --- | --- | --- |
| フラット | ~122 | ~244 | ~366 | ~488 | ~610 |
| ~120 | 47,630 | 93,500 | 139,260 | 185,130 | 230,890 |
| ~140 | 54,230 | 106,590 | 158,950 | 211,310 | 263,670 |
| ~160 | 60,720 | 119,680 | 178,530 | 237,490 | 296,340 |
| ~180 | 67,320 | 132,770 | 198,220 | 263,670 | 329,120 |
| ~200 | 73,810 | 145,860 | 217,800 | 289,850 | 361,900 |
| ~220 | 80,410 | 158,950 | 237,490 | 316,030 | 394,570 |
| ~240 | 86,900 | 172,040 | 257,070 | 342,210 | 427,350 |
| ~260 | 93,500 | 185,130 | 276,760 | 368,390 | 460,020 |
| ~280 | 99,990 | 198,220 | 296,340 | 394,570 | 492,800 |

耳縫製:生地耳そのまま、裾縫製:A-B タッセル:1,100円/本

巾縫製は不可で、サイズはおよそになります。

■ウエイトロック加算

| H \ W | 1枚 | 2枚 | 3枚 | 4枚 | 5枚 |
|---------|------|------|------|------|------|
| 約2倍ヒダ | --- | --- | --- | --- | --- |
| 約1.5倍ヒダ | --- | --- | --- | --- | --- |
| ワンブリーツ | --- | --- | --- | --- | --- |
| フラット | ~122 | ~244 | ~366 | ~488 | ~610 |
| ~120 | --- | --- | --- | --- | --- |
| ~140 | --- | --- | --- | --- | --- |
| ~160 | --- | --- | --- | --- | --- |
| ~180 | --- | --- | --- | --- | --- |
| ~200 | --- | --- | --- | --- | --- |
| ~220 | --- | --- | --- | --- | --- |
| ~240 | --- | --- | --- | --- | --- |
| ~260 | --- | --- | --- | --- | --- |
| ~280 | --- | --- | --- | --- | --- |

■形態安定加工加算

| H \ W | 1枚 | 2枚 | 3枚 | 4枚 | 5枚 |
|---------|------|------|------|------|------|
| 約2倍ヒダ | --- | --- | --- | --- | --- |
| 約1.5倍ヒダ | --- | --- | --- | --- | --- |
| ワンブリーツ | --- | --- | --- | --- | --- |
| フラット | ~122 | ~244 | ~366 | ~488 | ~610 |
| ~120 | --- | --- | --- | --- | --- |
| ~140 | --- | --- | --- | --- | --- |
| ~160 | --- | --- | --- | --- | --- |
| ~180 | --- | --- | --- | --- | --- |
| ~200 | --- | --- | --- | --- | --- |
| ~220 | --- | --- | --- | --- | --- |
| ~240 | --- | --- | --- | --- | --- |
| ~260 | --- | --- | --- | --- | --- |
| ~280 | --- | --- | --- | --- | --- |

◆税込価格



■ブレーションシェード/コード式 小窓、軽い素材向き

| H \ W | 18~50 | ~90 | ~140 | ~190 | ~240 |
|--------|-------|-----|------|------|------|
| 48~100 | - | - | - | - | - |
| ~150 | - | - | - | - | - |
| ~200 | - | - | - | - | - |
| ~250 | - | - | - | - | - |
| ~300 | - | - | - | - | - |

ツインシェード 前幕シェード価格+後幕シェード価格-5,500円にて価格算出して下さい

前幕ブレーション+後幕ブレーション以外の最大制作寸法は、200×220cmです

■ブレーションシェード/ドラム式 大きな窓、重い素材向き

| H \ W | ~140 | ~190 | ~240 | ~290 | ~340 |
|--------|------|------|------|------|------|
| 48~100 | - | - | - | - | - |
| ~150 | - | - | - | - | - |
| ~200 | - | - | - | - | - |
| ~250 | - | - | - | - | - |
| ~300 | - | - | - | - | - |

ツインシェード 前幕シェード価格+後幕シェード価格-5,500円にて価格算出して下さい

■シャープシェード/コード式 小窓、軽い素材向き

| H \ W | 18~50 | ~90 | ~140 | ~190 | ~240 |
|--------|-------|-----|------|------|------|
| 48~100 | - | - | - | - | - |
| ~150 | - | - | - | - | - |
| ~200 | - | - | - | - | - |
| ~250 | - | - | - | - | - |
| ~300 | - | - | - | - | - |

ツインシェード 前幕シェード価格+後幕シェード価格-5,500円にて価格算出して下さい

前幕ブレーション+後幕ブレーション以外の最大制作寸法は、200×220cmです

■シャープシェード/ドラム式 大きな窓、重い素材向き

| H \ W | ~140 | ~190 | ~240 | ~290 | ~340 |
|--------|------|------|------|------|------|
| 48~100 | - | - | - | - | - |
| ~150 | - | - | - | - | - |
| ~200 | - | - | - | - | - |
| ~250 | - | - | - | - | - |
| ~300 | - | - | - | - | - |

ツインシェード 前幕シェード価格+後幕シェード価格-5,500円にて価格算出して下さい

■クッションカバー

| サイズ | ~30□ | ~45□ | ~60□ |
|--------|------|------|------|
| ブレーション | - | - | - |
| パイピング | - | - | - |

■ベッドスプレッド

| H \ W | ~180 | ~220 | ~240 | ~260 |
|-------|------|------|------|------|
| ~270 | - | - | - | - |
| ~320 | - | - | - | - |

◆税込価格

IM4140
Trans plover
トランスプロヴァ

Price: 8,400円/m 5,420円/m²
税込 9,240円/m 5,961円/m²
Width: 155cm
Repeat: 176cm → 26cm

Maintenance:      
あて布使用

Quality: Acrylic 62.4% アクリル系
Polyester 37.6% ポリエステル

Remarks: Flame retardant 防炎 

鳥が飛ぶように変化するハウンド・トゥース柄をボイルにシニールで表現した防炎トランスペアレンツ。

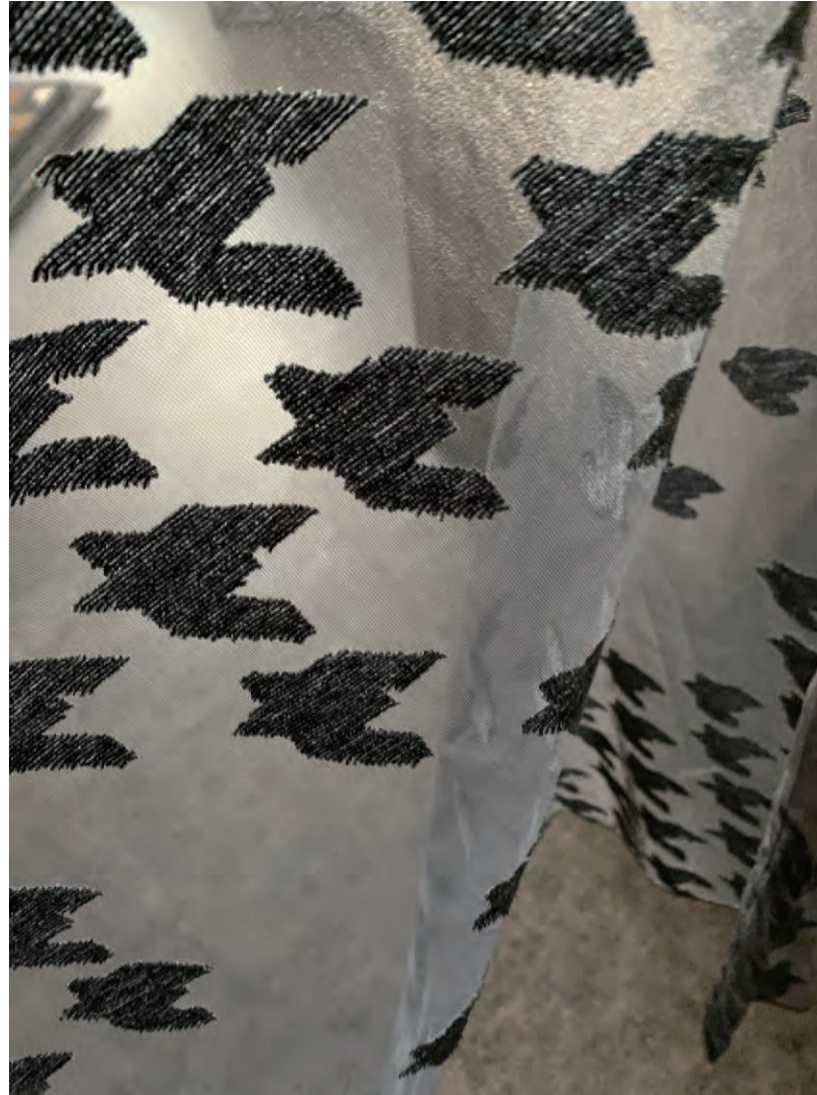

DB

IM4140 トランスプロヴァ

| | | | | | |
|----------|------------|----|---------|-------|-------|
| Width | 155 | cm | Price | 9,240 | 円/m |
| Repeatタテ | 76.0 | cm | Remarks | 日本製 | |
| ヨコ | 26.0 | cm | | 縦使い | 防炎(イ) |
| Quality | ポリエステル100% | | | | |



| | | | | | |
|------------|------|---|----|------|---|
| 水洗い寸法変化率タテ | -0.3 | % | ヨコ | -0.2 | % |
| ドライ寸法変化率タテ | -0.3 | % | ヨコ | -0.2 | % |

洗濯絵表示 おて布使用

■本縫いカーテン 繊細な生地向きのしっかり縫製

| H \ W | 1巾 | 2巾 | 3巾 | 4巾 | 5巾 |
|---------|--------|--------|---------|---------|---------|
| 約2倍ヒダ | ~69 | ~139 | ~216 | ~294 | ~371 |
| 約1.5倍ヒダ | ~92 | ~185 | ~288 | ~392 | ~495 |
| ワンブリーツ | ~99 | ~198 | ~309 | ~420 | ~530 |
| フラット | ~139 | ~278 | ~433 | ~588 | ~743 |
| ~120 | 19,360 | 36,850 | 54,450 | 71,940 | 89,540 |
| ~140 | 28,160 | 54,450 | 80,740 | 107,030 | 133,430 |
| ~160 | 28,160 | 54,450 | 80,740 | 107,030 | 133,430 |
| ~180 | 28,160 | 54,450 | 80,740 | 107,030 | 133,430 |
| ~200 | 28,160 | 54,450 | 80,740 | 107,030 | 133,430 |
| ~220 | 36,850 | 71,940 | 107,030 | 142,120 | 177,210 |
| ~240 | 36,850 | 71,940 | 107,030 | 142,120 | 177,210 |
| ~260 | 36,850 | 71,940 | 107,030 | 142,120 | 177,210 |
| ~280 | 45,650 | 89,540 | 133,430 | 177,210 | 221,100 |

耳縫製2.5cmダブル、裾縫製3cmダブル(コーナーウエイター) タッセル1,100円/本

裾仕様変更をご希望の場合、スタッフへお問い合わせください。

■ウエイトロック加算

| H \ W | 1巾 | 2巾 | 3巾 | 4巾 | 5巾 |
|---------|-------|-------|-------|-------|-------|
| 約2倍ヒダ | ~69 | ~139 | ~216 | ~294 | ~371 |
| 約1.5倍ヒダ | ~92 | ~185 | ~288 | ~392 | ~495 |
| ワンブリーツ | ~99 | ~198 | ~309 | ~420 | ~530 |
| フラット | ~139 | ~278 | ~433 | ~588 | ~743 |
| ~120 | 1,430 | 2,750 | 4,180 | 5,500 | 6,820 |
| ~140 | 1,430 | 2,750 | 4,180 | 5,500 | 6,820 |
| ~160 | 1,430 | 2,750 | 4,180 | 5,500 | 6,820 |
| ~180 | 1,430 | 2,750 | 4,180 | 5,500 | 6,820 |
| ~200 | 1,430 | 2,750 | 4,180 | 5,500 | 6,820 |
| ~220 | 1,430 | 2,750 | 4,180 | 5,500 | 6,820 |
| ~240 | 1,430 | 2,750 | 4,180 | 5,500 | 6,820 |
| ~260 | 1,430 | 2,750 | 4,180 | 5,500 | 6,820 |
| ~280 | 1,430 | 2,750 | 4,180 | 5,500 | 6,820 |

耳縫製2.5cmダブル、裾縫製ウエイト巻きロック

■形態安定加工加算

| H \ W | 1巾 | 2巾 | 3巾 | 4巾 | 5巾 |
|---------|-------|-------|-------|--------|--------|
| 約2倍ヒダ | ~69 | ~139 | ~216 | ~294 | ~371 |
| 約1.5倍ヒダ | ~92 | ~185 | ~288 | ~392 | ~495 |
| ワンブリーツ | ~99 | ~198 | ~309 | ~420 | ~530 |
| フラット | ~139 | ~278 | ~433 | ~588 | ~743 |
| ~120 | 1,100 | 2,090 | 3,190 | 4,180 | 5,280 |
| ~140 | 1,650 | 3,190 | 4,730 | 6,270 | 7,810 |
| ~160 | 1,650 | 3,190 | 4,730 | 6,270 | 7,810 |
| ~180 | 1,650 | 3,190 | 4,730 | 6,270 | 7,810 |
| ~200 | 1,650 | 3,190 | 4,730 | 6,270 | 7,810 |
| ~220 | 2,090 | 4,180 | 6,270 | 8,360 | 10,450 |
| ~240 | 2,090 | 4,180 | 6,270 | 8,360 | 10,450 |
| ~260 | 2,090 | 4,180 | 6,270 | 8,360 | 10,450 |
| ~280 | 2,640 | 5,280 | 7,810 | 10,450 | 12,980 |

◆税込価格

■ブレーションシェード/コード式 小窓、軽い素材向き

| H \ W | 18~50 | ~90 | ~140 | ~190 | ~240 |
|--------|-------|-----|------|------|------|
| 48~100 | - | - | - | - | - |
| ~150 | - | - | - | - | - |
| ~200 | - | - | - | - | - |
| ~250 | - | - | - | - | - |
| ~300 | - | - | - | - | - |

ツインシェード 前幕シェード価格+後幕シェード価格-5,500円にて価格算出して下さい

前幕ブレーション+後幕ブレーション以外の最大制作寸法は、200×220cmです

■ブレーションシェード/ドラム式 大きな窓、重い素材向き

| H \ W | ~140 | ~190 | ~240 | ~290 | ~340 |
|--------|------|------|------|------|------|
| 48~100 | - | - | - | - | - |
| ~150 | - | - | - | - | - |
| ~200 | - | - | - | - | - |
| ~250 | - | - | - | - | - |
| ~300 | - | - | - | - | - |

ツインシェード 前幕シェード価格+後幕シェード価格-5,500円にて価格算出して下さい

■シャープシェード/コード式 小窓、軽い素材向き

| H \ W | 18~50 | ~90 | ~140 | ~190 | ~240 |
|--------|-------|-----|------|------|------|
| 48~100 | - | - | - | - | - |
| ~150 | - | - | - | - | - |
| ~200 | - | - | - | - | - |
| ~250 | - | - | - | - | - |
| ~300 | - | - | - | - | - |

ツインシェード 前幕シェード価格+後幕シェード価格-5,500円にて価格算出して下さい

前幕シャープ+後幕ブレーション以外の最大制作寸法は、200×220cmです

■シャープシェード/ドラム式 大きな窓、重い素材向き

| H \ W | ~140 | ~190 | ~240 | ~290 | ~340 |
|--------|------|------|------|------|------|
| 48~100 | - | - | - | - | - |
| ~150 | - | - | - | - | - |
| ~200 | - | - | - | - | - |
| ~250 | - | - | - | - | - |
| ~300 | - | - | - | - | - |

ツインシェード 前幕シェード価格+後幕シェード価格-5,500円にて価格算出して下さい

■クッションカバー

| サイズ | ~30□ | ~45□ | ~60□ |
|--------|------|------|------|
| ブレーション | --- | --- | --- |
| パイピング | --- | --- | --- |

■ベッドスプレッド

| H \ W | ~180 | ~220 | ~240 | ~260 |
|-------|--------|--------|--------|--------|
| ~270 | 69,190 | 71,500 | 72,820 | 74,470 |
| ~320 | 85,910 | 88,220 | 89,540 | 91,190 |

◆税込価格

IM4910

pers
パース

Price:6,800円/m 4,970円/m²

税込7,480円/m 5,460円/m²

Width: 137W(有効巾125cm)

Repeat:↓ ≒12.5cm ← ≒13.5cm

Maintenance:      

あて布使用

Quality: Polyester 100% ポリエステル

Remarks:特殊な加工の為、柄合わせ不可

ミシン刺繍を遠近法的な手法で生地全体に施し、自然立体を表現しました。
フラットカーテンやベッドメイキングのアクセントでスローにも楽しいテキスタイルです。

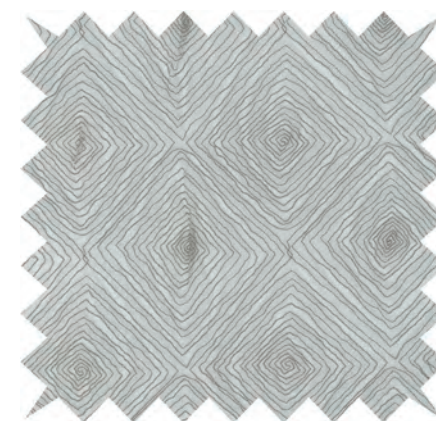

BE

IM4910 パース

BE

| | | | | | |
|----------|-------|----|---------|----------|-----|
| Width | 135 | cm | Price | 7,480 | 円/m |
| Repeatタテ | 12.5 | cm | Remarks | 日本製 | |
| ヨコ | 135.0 | cm | | 縦使い 後防炎可 | |



Quality ポリエステル100%

※生地巾135cmは刺繍が無い部分(両サイド各6~7cm)を含めたサイズになります。

| | | | | | |
|------------|------|---|----|------|---|
| 水洗い寸法変化率タテ | -0.2 | % | ヨコ | -1.5 | % |
| ドライ寸法変化率タテ | 1.0 | % | ヨコ | -0.3 | % |

洗濯絵表示 おて車使用

■本縫いカーテン 繊細な生地向きのしっかり縫製

| H \ W | 1枚 | 2枚 | 3枚 | 4枚 | 5枚 |
|---------|--------|--------|--------|---------|---------|
| 約2倍ヒダ | --- | --- | --- | --- | --- |
| 約1.5倍ヒダ | --- | --- | --- | --- | --- |
| ワンブリーツ | --- | --- | --- | --- | --- |
| フラット | ~127 | ~254 | ~381 | ~508 | ~635 |
| ~120 | 17,270 | 31,460 | 45,650 | 59,950 | 74,140 |
| ~140 | 18,480 | 33,880 | 49,390 | 64,790 | 80,300 |
| ~160 | 20,790 | 38,610 | 56,540 | 74,360 | 92,180 |
| ~180 | 22,000 | 40,920 | 59,950 | 78,870 | 97,900 |
| ~200 | 24,310 | 45,650 | 66,990 | 88,330 | 109,670 |
| ~220 | 26,730 | 50,380 | 74,140 | 97,900 | 121,550 |
| ~240 | 27,940 | 52,910 | 77,880 | 102,740 | 127,710 |
| ~260 | 30,360 | 57,640 | 84,920 | 112,310 | 139,590 |
| ~280 | 31,460 | 59,950 | 88,330 | 116,820 | 145,310 |

耳綴縫製ウーローク

タッセル1,100円/本

※巾接ぎ不可

■ウエイトロック加算

| H \ W | 1枚 | 2枚 | 3枚 | 4枚 | 5枚 |
|---------|------|------|------|------|------|
| 約2倍ヒダ | --- | --- | --- | --- | --- |
| 約1.5倍ヒダ | --- | --- | --- | --- | --- |
| ワンブリーツ | --- | --- | --- | --- | --- |
| フラット | ~127 | ~254 | ~381 | ~508 | ~635 |
| ~120 | --- | --- | --- | --- | --- |
| ~140 | --- | --- | --- | --- | --- |
| ~160 | --- | --- | --- | --- | --- |
| ~180 | --- | --- | --- | --- | --- |
| ~200 | --- | --- | --- | --- | --- |
| ~220 | --- | --- | --- | --- | --- |
| ~240 | --- | --- | --- | --- | --- |
| ~260 | --- | --- | --- | --- | --- |
| ~280 | --- | --- | --- | --- | --- |

■形態安定加工加算

| H \ W | 1枚 | 2枚 | 3枚 | 4枚 | 5枚 |
|---------|------|------|------|------|------|
| 約2倍ヒダ | --- | --- | --- | --- | --- |
| 約1.5倍ヒダ | --- | --- | --- | --- | --- |
| ワンブリーツ | --- | --- | --- | --- | --- |
| フラット | ~127 | ~254 | ~381 | ~508 | ~635 |
| ~120 | --- | --- | --- | --- | --- |
| ~140 | --- | --- | --- | --- | --- |
| ~160 | --- | --- | --- | --- | --- |
| ~180 | --- | --- | --- | --- | --- |
| ~200 | --- | --- | --- | --- | --- |
| ~220 | --- | --- | --- | --- | --- |
| ~240 | --- | --- | --- | --- | --- |
| ~260 | --- | --- | --- | --- | --- |
| ~280 | --- | --- | --- | --- | --- |

◆税込価格

■ブレースード/コード式 小窓、軽い素材向き

| H \ W | 18~50 | ~90 | ~140 | ~190 | ~240 |
|--------|-------|-----|------|------|------|
| 48~100 | - | - | - | - | - |
| ~150 | - | - | - | - | - |
| ~200 | - | - | - | - | - |
| ~250 | - | - | - | - | - |
| ~300 | - | - | - | - | - |

ツインシェード 前幕シェード価格+後幕シェード価格-5,500円にて価格算出して下さい

前幕ブレースード+後幕ブレースード以外の最大制作寸法は、200×220cmです

■ブレースード/ドラム式 大きな窓、重い素材向き

| H \ W | ~140 | ~190 | ~240 | ~290 | ~340 |
|--------|------|------|------|------|------|
| 48~100 | - | - | - | - | - |
| ~150 | - | - | - | - | - |
| ~200 | - | - | - | - | - |
| ~250 | - | - | - | - | - |
| ~300 | - | - | - | - | - |

ツインシェード 前幕シェード価格+後幕シェード価格-5,500円にて価格算出して下さい

■シャープシェード/コード式 小窓、軽い素材向き

| H \ W | 18~50 | ~90 | ~140 | ~190 | ~240 |
|--------|-------|-----|------|------|------|
| 48~100 | - | - | - | - | - |
| ~150 | - | - | - | - | - |
| ~200 | - | - | - | - | - |
| ~250 | - | - | - | - | - |
| ~300 | - | - | - | - | - |

ツインシェード 前幕シェード価格+後幕シェード価格-5,500円にて価格算出して下さい

前幕シャープシェード+後幕シャープシェード以外の最大制作寸法は、200×220cmです

■シャープシェード/ドラム式 大きな窓、重い素材向き

| H \ W | ~140 | ~190 | ~240 | ~290 | ~340 |
|--------|------|------|------|------|------|
| 48~100 | - | - | - | - | - |
| ~150 | - | - | - | - | - |
| ~200 | - | - | - | - | - |
| ~250 | - | - | - | - | - |
| ~300 | - | - | - | - | - |

ツインシェード 前幕シェード価格+後幕シェード価格-5,500円にて価格算出して下さい

■クッションカバー

| サイズ | ~30□ | ~45□ | ~60□ |
|--------|------|------|------|
| ブレースード | --- | --- | --- |
| パイピング | --- | --- | --- |

■ベッドスプレッド

| H \ W | ~180 | ~220 | ~240 | ~260 |
|-------|------|------|------|------|
| ~270 | --- | --- | --- | --- |
| ~320 | --- | --- | --- | --- |

◆税込価格

IM3036
Parallel
パラレル

Price:14,800円/m 5,700円/m²
税込: 16,280円/m 6,270円/m²

Width: 260W

Repeat: ↓ 24.5m ↔ 22cm

Maintenance:        洗濯ネット使用

Quality: Polyester 100% ポリエステル

Remarks:縦使い

収縮ワークと陰影ジャカートを駆使してパラレルスクエアな立体感を生んだテキスタイル

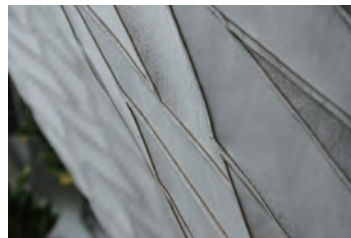

GR



WBE

IM3036 バラレル

| | | | | | |
|----------|------|----|---------|------------|-----|
| Width | 260 | cm | Price | 16,280 | 円/m |
| Repeatタテ | 24.5 | cm | Remarks | ギリシャ製 後防炎可 | |
| ヨコ | 22.0 | cm | | 縦使い | |

Quality ポリエステル100%

注) 収縮加工により、クルッと内側にカールする為、Wは通常より約+30cmを推奨しています。

| | | | | | |
|------------|------|---|----|------|---|
| 水洗い寸法変化率タテ | -0.3 | % | ヨコ | -2.7 | % |
| ドライ寸法変化率タテ | -1.0 | % | ヨコ | -4.8 | % |

洗濯絵表示 洗濯ネット使用

■すくい縫いカーテン 表に縫目が見えない上質な縫製

| H \ W | 1巾 | 2巾 | 3巾 | 4巾 | 5巾 |
|---------|--------|---------|---------|---------|---------|
| 約2倍ヒダ | ~124 | ~249 | ~379 | ~509 | ~639 |
| 約1.5倍ヒダ | ~166 | ~332 | ~505 | ~678 | ~852 |
| ワンブリーツ | ~177 | ~355 | ~541 | ~727 | ~912 |
| フラット | ~249 | ~498 | ~758 | ~1018 | ~1278 |
| ~120 | 37,730 | 73,590 | 109,450 | 145,310 | 181,170 |
| ~140 | 37,730 | 73,590 | 109,450 | 145,310 | 181,170 |
| ~160 | 42,680 | 83,600 | 124,410 | 165,330 | 206,250 |
| ~180 | 47,960 | 94,050 | 140,140 | 186,230 | 232,320 |
| ~200 | 52,910 | 104,060 | 155,100 | 206,250 | 257,290 |
| ~220 | 58,080 | 114,400 | 170,720 | 227,040 | 283,360 |
| ~240 | 63,140 | 124,410 | 185,790 | 247,060 | 308,440 |
| ~260 | 63,140 | 124,410 | 185,790 | 247,060 | 308,440 |
| ~280 | 68,310 | 134,860 | 201,410 | 267,960 | 334,510 |

耳2.5cmシングル 裾10cmシングル(コーナーウエイト有) タッセル1,100円/本

※1巾で両開きの場合は、上記サイズより仕上幅が小さくなるのでご注意ください。

■本縫いカーテン 繊細な生地向きのしっかり縫製

| H \ W | 1巾 | 2巾 | 3巾 | 4巾 | 5巾 |
|---------|--------|---------|---------|---------|---------|
| 約2倍ヒダ | ~124 | ~249 | ~379 | ~509 | ~639 |
| 約1.5倍ヒダ | ~166 | ~332 | ~505 | ~678 | ~852 |
| ワンブリーツ | ~177 | ~355 | ~541 | ~727 | ~912 |
| フラット | ~249 | ~498 | ~758 | ~1018 | ~1278 |
| ~120 | 36,410 | 71,060 | 105,710 | 140,360 | 175,010 |
| ~140 | 36,410 | 71,060 | 105,710 | 140,360 | 175,010 |
| ~160 | 41,250 | 80,740 | 120,230 | 159,720 | 199,210 |
| ~180 | 46,310 | 90,860 | 135,300 | 179,850 | 224,400 |
| ~200 | 51,150 | 100,540 | 149,820 | 199,210 | 248,490 |
| ~220 | 56,210 | 110,550 | 165,000 | 219,340 | 273,680 |
| ~240 | 61,050 | 120,230 | 179,410 | 238,700 | 297,880 |
| ~260 | 61,050 | 120,230 | 179,410 | 238,700 | 297,880 |
| ~280 | 66,110 | 130,350 | 194,590 | 258,830 | 323,070 |

耳2.5cmシングル 裾10cmシングル(コーナーウエイト有) タッセル1,100円/本

※1巾で両開きの場合は、上記サイズより仕上幅が小さくなるのでご注意ください。

■形態安定加工算

| H \ W | 1巾 | 2巾 | 3巾 | 4巾 | 5巾 |
|---------|-------|-------|--------|--------|--------|
| 約2倍ヒダ | ~124 | ~249 | ~379 | ~509 | ~639 |
| 約1.5倍ヒダ | ~166 | ~332 | ~505 | ~678 | ~852 |
| ワンブリーツ | ~177 | ~355 | ~541 | ~727 | ~912 |
| フラット | ~249 | ~498 | ~758 | ~1018 | ~1278 |
| ~120 | 1,980 | 3,960 | 5,940 | 7,920 | 9,900 |
| ~140 | 1,980 | 3,960 | 5,940 | 7,920 | 9,900 |
| ~160 | 2,310 | 4,510 | 6,820 | 9,020 | 11,220 |
| ~180 | 2,530 | 5,060 | 7,590 | 10,120 | 12,650 |
| ~200 | 2,860 | 5,610 | 8,470 | 11,220 | 14,080 |
| ~220 | 3,190 | 6,270 | 9,350 | 12,430 | 15,510 |
| ~240 | 3,410 | 6,820 | 10,120 | 13,530 | 16,830 |
| ~260 | 3,410 | 6,820 | 10,120 | 13,530 | 16,830 |
| ~280 | 3,740 | 7,370 | 11,000 | 14,630 | 18,260 |



■ブレースード/コード式 小窓、軽い素材向き

| H \ W | 18~50 | ~90 | ~140 | ~190 | ~240 |
|--------|--------|--------|--------|---------|---------|
| 48~100 | 44,660 | 49,390 | 54,780 | 59,510 | 66,770 |
| ~150 | 55,000 | 59,730 | 65,780 | 70,620 | 78,540 |
| ~200 | 65,230 | 69,960 | 76,670 | 81,510 | 90,310 |
| ~250 | 75,570 | 80,300 | 87,780 | 92,510 | 102,080 |
| ~300 | 85,800 | 90,530 | 98,670 | 103,400 | 113,850 |

ツインシェード 前幕シェード価格+後幕シェード価格-5,500円にて価格算出して下さい

前幕ブレースード+後幕ブレースード以外の最大制作寸法は、200×220cmです

■ブレースード/ドラム式 大きな窓、重い素材向き

| H \ W | ~140 | ~190 | ~240 | ~290 | ~340 |
|--------|---------|---------|---------|---------|---------|
| 48~100 | 57,530 | 62,260 | 69,410 | 97,460 | 101,530 |
| ~150 | 68,530 | 73,260 | 81,290 | 117,260 | 122,210 |
| ~200 | 79,420 | 84,150 | 92,950 | 136,950 | 142,890 |
| ~250 | 90,420 | 95,150 | 104,830 | 156,750 | 163,570 |
| ~300 | 101,310 | 106,040 | 116,490 | 176,440 | 184,250 |

ツインシェード 前幕シェード価格+後幕シェード価格-5,500円にて価格算出して下さい

■シャープシェード/コード式 小窓、軽い素材向き

| H \ W | 18~50 | ~90 | ~140 | ~190 | ~240 |
|--------|--------|---------|---------|---------|---------|
| 48~100 | 50,600 | 57,420 | 64,790 | 69,630 | 76,120 |
| ~150 | 60,940 | 68,420 | 76,560 | 81,950 | 89,760 |
| ~200 | 71,170 | 79,310 | 88,110 | 94,160 | 103,400 |
| ~250 | 81,510 | 90,310 | 99,770 | 106,480 | 117,150 |
| ~300 | 91,740 | 101,200 | 111,320 | 118,800 | 130,680 |

ツインシェード 前幕シェード価格+後幕シェード価格-5,500円にて価格算出して下さい

前幕シャープシェード+後幕シャープシェード以外の最大制作寸法は、200×220cmです

■シャープシェード/ドラム式 大きな窓、重い素材向き

| H \ W | ~140 | ~190 | ~240 | ~290 | ~340 |
|--------|---------|---------|---------|---------|---------|
| 48~100 | 67,540 | 72,270 | 78,760 | 106,810 | 110,880 |
| ~150 | 79,200 | 84,590 | 92,510 | 129,140 | 133,870 |
| ~200 | 90,860 | 96,910 | 106,150 | 151,470 | 156,860 |
| ~250 | 102,520 | 109,230 | 119,790 | 173,800 | 179,850 |
| ~300 | 114,070 | 121,550 | 133,430 | 196,130 | 202,840 |

ツインシェード 前幕シェード価格+後幕シェード価格-5,500円にて価格算出して下さい

■クッションカバー

| サイズ | ~30□ | ~45□ | ~60□ |
|--------|--------|--------|--------|
| ブレースード | 10,560 | 13,200 | 16,060 |
| パイピング | - - - | - - - | - - - |

■ベッドスプレッド

| H \ W | ~180 | ~220 | ~240 | ~260 |
|-------|--------|--------|--------|---------|
| ~270 | 61,600 | 63,910 | 65,230 | 114,180 |
| ~320 | 71,720 | 74,030 | 75,350 | 132,440 |

IM3629

Classic line

クラシックライン

Price:14,800円/m 5,110円/m²

税込16,280円/m 5,614円/m²

Width: ≒290cm

Repeat: ↓≒72.5cm ←≒75.5cm

Maintenance :      

あて布使用

Quality: Polyester 100% ポリエステル

Remarks:横使い



Reversible リバーシブル

Flame retardant 防炎



クラシックな紋章柄を消すようにフリーハンドラインを施したモダンなベーシック。同色A面・B面同士で組合せしやすい配色。

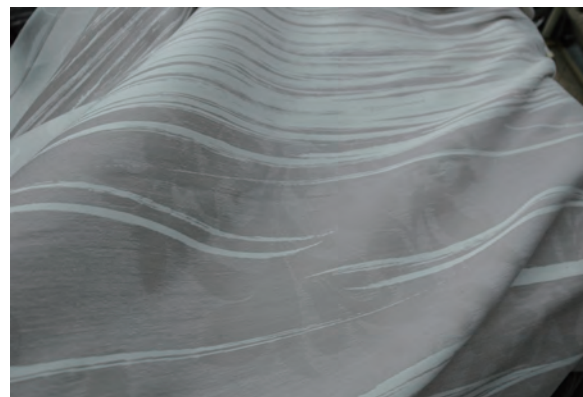

A 面



W/BE

B 面

IM3629 クラシックライン

| | | | |
|--------------|------------|---------|------------|
| Width | 290 cm | Price | 16,280 円/m |
| Repeat タテ | 72.5 cm | Remarks | 日本製 リバーシブル |
| ヨコ | 75.5 cm | | 横使い 防炎(イ) |
| Quality | ポリエステル100% | | |
| 水洗い寸法変化率 タテ: | -1.2 % | ヨコ: | -0.4 % |
| ドライ寸法変化率 タテ: | -0.4 % | ヨコ: | -0.1 % |

洗濯絵表示: あて布使用

■すくい縫い・本縫い

| H \ W | | | | | |
|---------|--------|--------|--------|--------|--------|
| 約2倍ヒダ | ~75 | ~100 | ~125 | ~150 | ~175 |
| 約1.5倍ヒダ | ~100 | ~132 | ~166 | ~200 | ~232 |
| ワンリーツ | ~107 | ~142 | ~178 | ~214 | ~250 |
| フラット | ~150 | ~200 | ~250 | ~300 | ~350 |
| ~250 | 47,300 | 62,260 | 62,260 | 77,440 | 92,510 |

■すくい縫い・本縫い

| H \ W | | | | | |
|---------|--------|---------|---------|---------|---------|
| 約2倍ヒダ | ~200 | ~225 | ~250 | ~275 | ~300 |
| 約1.5倍ヒダ | ~266 | ~300 | ~332 | ~366 | ~400 |
| ワンリーツ | ~285 | ~321 | ~357 | ~392 | ~428 |
| フラット | ~400 | ~450 | ~500 | ~550 | ~600 |
| ~250 | 92,510 | 107,690 | 122,760 | 122,760 | 137,940 |

耳縫製:2.5cmダブル、裾縫製:10cmダブル(コーナーウエイト) タッセル1,100円/本

■形態安定加工加算

| H \ W | | | | | |
|---------|-------|-------|-------|-------|-------|
| 約2倍ヒダ | ~75 | ~100 | ~125 | ~150 | ~175 |
| 約1.5倍ヒダ | ~100 | ~132 | ~166 | ~200 | ~232 |
| ワンリーツ | ~107 | ~142 | ~178 | ~214 | ~250 |
| フラット | ~150 | ~200 | ~250 | ~300 | ~350 |
| ~250 | 2,310 | 3,080 | 3,080 | 3,850 | 4,510 |

■形態安定加工加算

| H \ W | | | | | |
|---------|-------|-------|-------|-------|-------|
| 約2倍ヒダ | ~200 | ~225 | ~250 | ~275 | ~300 |
| 約1.5倍ヒダ | ~266 | ~300 | ~332 | ~366 | ~400 |
| ワンリーツ | ~285 | ~321 | ~357 | ~392 | ~428 |
| フラット | ~400 | ~450 | ~500 | ~550 | ~600 |
| ~250 | 4,510 | 5,280 | 6,050 | 6,050 | 6,820 |

◆税込価格

■ブレーションシェード/コード式

小窓、軽い素材向き

| H \ W | 18~50 | ~90 | ~140 | ~190 | ~240 |
|--------|--------|--------|--------|--------|---------|
| 48~100 | 33,110 | 50,050 | 55,440 | 72,490 | 91,960 |
| ~150 | 35,420 | 52,360 | 58,410 | 75,570 | 95,700 |
| ~200 | 37,730 | 54,670 | 61,380 | 78,540 | 99,550 |
| ~250 | 40,040 | 56,980 | 64,460 | 81,510 | 103,290 |
| ~260 | 42,350 | 59,290 | 67,430 | 84,480 | 107,140 |

ツインシェード 前幕シェード価格+後幕シェード価格-5,500円にて価格算出して下さい
前幕ブレーション+後幕ブレーション以外の最大制作寸法は、200×220cmです

■ブレーションシェード/ドラム式

大きな窓、重い素材向き

| H \ W | ~140 | ~190 | ~240 | ~290 | ~340 |
|--------|--------|--------|---------|---------|---------|
| 48~100 | 58,190 | 75,240 | 94,600 | 98,670 | 115,170 |
| ~150 | 61,160 | 78,210 | 98,450 | 102,520 | 119,900 |
| ~200 | 64,130 | 81,180 | 102,190 | 106,260 | 124,630 |
| ~250 | 67,100 | 84,150 | 106,040 | 110,110 | 129,360 |
| ~260 | 70,070 | 87,120 | 109,780 | 113,850 | 134,090 |

ツインシェード 前幕シェード価格+後幕シェード価格-5,500円にて価格算出して下さい

■シャープシェード/コード式

小窓、軽い素材向き

| H \ W | 18~50 | ~90 | ~140 | ~190 | ~240 |
|--------|--------|--------|--------|--------|---------|
| 48~100 | 39,050 | 58,080 | 65,450 | 82,610 | 101,310 |
| ~150 | 41,360 | 61,050 | 69,190 | 86,900 | 106,920 |
| ~200 | 43,670 | 64,020 | 72,820 | 91,190 | 112,640 |
| ~250 | 45,980 | 66,990 | 76,450 | 95,480 | 118,360 |
| ~260 | 48,290 | 69,960 | 80,080 | 99,880 | 123,970 |

ツインシェード 前幕シェード価格+後幕シェード価格-5,500円にて価格算出して下さい
前幕ブレーション+後幕ブレーション以外の最大制作寸法は、200×220cmです

■シャープシェード/ドラム式

大きな窓、重い素材向き

| H \ W | ~140 | ~190 | ~240 | ~290 | ~340 |
|--------|--------|---------|---------|---------|---------|
| 48~100 | 68,200 | 85,250 | 103,950 | 108,020 | 124,520 |
| ~150 | 71,830 | 89,540 | 109,670 | 114,400 | 131,560 |
| ~200 | 75,570 | 93,940 | 115,390 | 120,780 | 138,600 |
| ~250 | 79,200 | 98,230 | 121,000 | 127,160 | 145,640 |
| ~260 | 82,830 | 102,630 | 126,720 | 133,540 | 152,680 |

ツインシェード 前幕シェード価格+後幕シェード価格-5,500円にて価格算出して下さい

■クッションカバー

| サイズ | ~30□ | ~45□ | ~60□ |
|--------|--------|--------|--------|
| ブレーション | 10,560 | 13,200 | 16,060 |
| パイピング | 14,190 | 18,040 | 20,900 |

■ベッドスプレッド

| H \ W | ~180 | ~220 | ~240 | ~260 |
|-------|--------|--------|--------|--------|
| ~280 | 51,700 | 66,220 | 67,540 | 69,190 |

◆税込価格

IM3013
Trans yarn
トランスヤーン

Price:15,800円/m 5,270円/m²
税込17,380円/m 5,800円/m²
Width: 300cm
Repeat:↓ 55cm→47cm

Maintenance:      
あて布使用

Quality: Polyester 100% ポリエステル

Remarks:横使い ウェイトテープ仕様

ヤーン(縦糸)が織り込まれたりホグレたり。ホグレタ部分はトランスペアレンツとなり光を感じる。

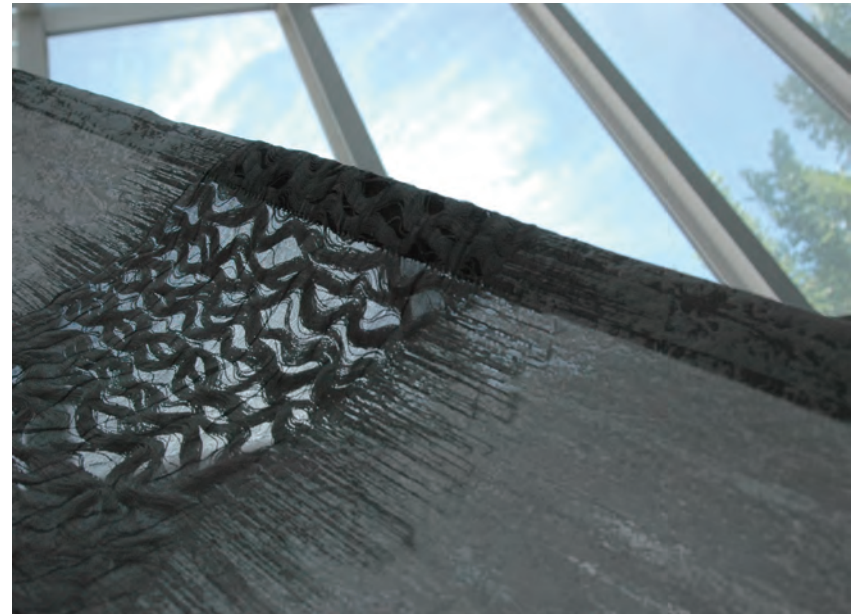

GR

IM3013 トランスヤーン

| | | | | | |
|---------|------------|------|-------|---------|-----------------------|
| Width | 300 | cm | Price | 17,380 | 円/m |
| Repeat | タテ | 55.0 | cm | Remarks | トルコ製 |
| | ヨコ | 47.0 | cm | | 横使い 後防炎可 裾ウェイトテープ付 |
| Quality | ポリエステル100% | | | | |

| | | | | | | |
|----------|-----|------|---|-----|-----|---|
| 水洗い寸法変化率 | タテ: | -0.7 | % | ヨコ: | 0.0 | % |
| ドライ寸法変化率 | タテ: | 0.0 | % | ヨコ: | 0.0 | % |

洗濯絵表示: あて布使用

■すくい縫い・本縫い レースメントは本縫いのみ

| H \ W | | | | | |
|---------|--------|--------|--------|--------|--------|
| 約2倍ヒダ | ~75 | ~100 | ~125 | ~150 | ~175 |
| 約1.5倍ヒダ | ~100 | ~132 | ~166 | ~200 | ~232 |
| ワンピース | ~107 | ~142 | ~178 | ~214 | ~250 |
| フラット | ~150 | ~200 | ~250 | ~300 | ~350 |
| ~280 | 41,470 | 51,480 | 61,380 | 81,180 | 91,190 |

■すくい縫い・本縫い レースメントは本縫いのみ

| H \ W | | | | | |
|---------|---------|---------|---------|---------|---------|
| 約2倍ヒダ | ~200 | ~225 | ~250 | ~275 | ~300 |
| 約1.5倍ヒダ | ~266 | ~300 | ~332 | ~366 | ~400 |
| ワンピース | ~285 | ~321 | ~357 | ~392 | ~428 |
| フラット | ~400 | ~450 | ~500 | ~550 | ~600 |
| ~280 | 101,090 | 110,990 | 120,890 | 130,900 | 140,800 |

耳縫製2.5cmダブル、裾縫製ウェイトテープ付 タツセル1,100円/本

裾10cmダブル仕様の場合は製作可能丈は 260cm迄となります。

■形態安定加工加算

| H \ W | | | | | |
|---------|-------|-------|-------|-------|-------|
| 約2倍ヒダ | ~75 | ~100 | ~125 | ~150 | ~175 |
| 約1.5倍ヒダ | ~100 | ~132 | ~166 | ~200 | ~232 |
| ワンピース | ~107 | ~142 | ~178 | ~214 | ~250 |
| フラット | ~150 | ~200 | ~250 | ~300 | ~350 |
| ~280 | 1,870 | 2,420 | 2,860 | 3,740 | 4,290 |

■形態安定加工加算

| H \ W | | | | | |
|---------|-------|-------|-------|-------|-------|
| 約2倍ヒダ | ~200 | ~225 | ~250 | ~275 | ~300 |
| 約1.5倍ヒダ | ~266 | ~300 | ~332 | ~366 | ~400 |
| ワンピース | ~285 | ~321 | ~357 | ~392 | ~428 |
| フラット | ~400 | ~450 | ~500 | ~550 | ~600 |
| ~280 | 4,730 | 5,170 | 5,610 | 6,050 | 6,600 |

◆税込価格

■ブレーションシェード/コード式 小窓、軽い素材向き

| H \ W | 18~50 | ~90 | ~140 | ~190 | ~240 |
|--------|--------|--------|--------|--------|---------|
| 48~100 | 37,070 | 49,940 | 63,580 | 76,450 | 91,850 |
| ~150 | 39,380 | 52,250 | 66,550 | 79,530 | 95,590 |
| ~200 | 41,690 | 54,560 | 69,520 | 82,500 | 99,440 |
| ~250 | 44,000 | 56,870 | 72,600 | 85,470 | 103,180 |
| ~270 | 46,310 | 59,180 | 75,570 | 88,440 | 107,030 |

ツインシェード 前幕シェード価格+後幕シェード価格-5,500円にて価格算出して下さい
前幕ブレーション+後幕ブレーション以外の最大制作寸法は、200×220cmです

■ブレーションシェード/ドラム式 大きな窓、重い素材向き

| H \ W | ~140 | ~190 | ~240 | ~290 | ~340 |
|--------|--------|--------|---------|---------|---------|
| 48~100 | 66,330 | 79,200 | 94,490 | 106,700 | 119,020 |
| ~150 | 69,300 | 82,170 | 98,340 | 110,550 | 123,750 |
| ~200 | 72,270 | 85,140 | 102,080 | 114,290 | 128,480 |
| ~250 | 75,240 | 88,110 | 105,930 | 118,140 | 133,210 |
| ~270 | 78,210 | 91,080 | 109,670 | 121,880 | 137,940 |

ツインシェード 前幕シェード価格+後幕シェード価格-5,500円にて価格算出して下さい

■シャープシェード/コード式 小窓、軽い素材向き

| H \ W | 18~50 | ~90 | ~140 | ~190 | ~240 |
|--------|-------|-----|------|------|------|
| 48~100 | - | - | - | - | - |
| ~150 | - | - | - | - | - |
| ~200 | - | - | - | - | - |
| ~250 | - | - | - | - | - |
| ~270 | - | - | - | - | - |

ツインシェード 前幕シェード価格+後幕シェード価格-5,500円にて価格算出して下さい
前幕ブレーション+後幕ブレーション以外の最大制作寸法は、200×220cmです

■シャープシェード/ドラム式 大きな窓、重い素材向き

| H \ W | ~140 | ~190 | ~240 | ~290 | ~340 |
|--------|------|------|------|------|------|
| 48~100 | - | - | - | - | - |
| ~150 | - | - | - | - | - |
| ~200 | - | - | - | - | - |
| ~250 | - | - | - | - | - |
| ~270 | - | - | - | - | - |

ツインシェード 前幕シェード価格+後幕シェード価格-5,500円にて価格算出して下さい

■クッションカバー

| サイズ | ~30□ | ~45□ | ~60□ |
|--------|--------|--------|--------|
| ブレーション | 11,000 | 13,750 | 16,720 |
| パイピング | - | - | - |

■ベッドスプレッド

| H \ W | ~180 | ~220 | ~240 | ~260 |
|-------|--------|--------|--------|--------|
| ~290 | 55,660 | 57,970 | 67,430 | 69,080 |

◆税込価格

IM3621

Forme
フォルム

Price:8,600円/m 6,150円/m²
税込9,460円/m 6,150円/m²
Width: 140cm(有効巾105cm)
Repeat: ↓ 32cm ↔ 35cm

Maintenance:      
あて布使用

Quality:Polyester 53% ポリエステル
Nylon 47% ナイロン

Remarks:

繊維の特性上、多少の伸縮する場合があります。

超特殊なナイロン素材を使って立体的な構築美を表現したハイエンドテキスタイル。アートタペストリーもスプレットもモードと化す。



IV

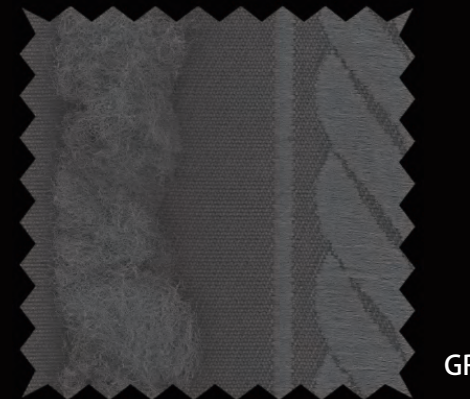

GR

IM3621 フォルム

| | | | | | |
|----------|-------|----|---------|-----------|-----|
| Width | 140 | cm | Price | 9,460 | 円/m |
| 有効巾 | 105 | cm | | | |
| Repeatタテ | 105.0 | cm | Remarks | 日本製 | |
| ヨコ | 32.0 | cm | | 縦使い 後防災不可 | |

Quality タテ:ポリエステル100%

ヨコ:ナイロン66%,ポリエステル34%

| | | | | | |
|------------|------|---|----|------|---|
| 水洗い寸法変化率タテ | -2.2 | % | ヨコ | -2.7 | % |
| ドライ寸法変化率タテ | -0.5 | % | ヨコ | -0.5 | % |

洗濯絵表示

■すくい縫いカーテン 表に縫目が見えない上質な縫製

| H \ W | 1巾 | 2巾 | 3巾 | 4巾 | 5巾 |
|---------|--------|--------|---------|---------|---------|
| 約2倍ヒダ | --- | --- | --- | --- | --- |
| 約1.5倍ヒダ | --- | --- | --- | --- | --- |
| ワンブリーツ | --- | --- | --- | --- | --- |
| フラット | ~129 | ~258 | ~293 | ~398 | ~503 |
| ~120 | 20,900 | 39,930 | 59,070 | 78,100 | 97,240 |
| ~140 | 24,750 | 47,630 | 70,510 | 93,390 | 116,270 |
| ~160 | 24,750 | 47,630 | 70,510 | 93,390 | 116,270 |
| ~180 | 28,490 | 55,220 | 81,950 | 108,680 | 135,410 |
| ~200 | 32,340 | 62,920 | 93,390 | 123,970 | 154,440 |
| ~220 | 32,340 | 62,920 | 93,390 | 123,970 | 154,440 |
| ~240 | 36,190 | 70,510 | 104,830 | 139,150 | 173,470 |
| ~260 | 39,930 | 78,100 | 116,270 | 154,440 | 192,610 |
| ~280 | 39,930 | 78,100 | 116,270 | 154,440 | 192,610 |

耳縫製:2.5cmシングル、裾縫製:10cmシングル(コーナーウイト有) タツセル1,100円/本
 グランド部分を基準にサイズ表記。『ボア部分』のサイズの割出にはご注意ください。

■本縫いカーテン 繊細な生地向きにしっかり縫製

| H \ W | 1巾 | 2巾 | 3巾 | 4巾 | 5巾 |
|---------|--------|--------|---------|---------|---------|
| 約2倍ヒダ | --- | --- | --- | --- | --- |
| 約1.5倍ヒダ | --- | --- | --- | --- | --- |
| ワンブリーツ | --- | --- | --- | --- | --- |
| フラット | ~129 | ~258 | ~293 | ~398 | ~503 |
| ~120 | 20,240 | 38,720 | 57,200 | 75,680 | 94,160 |
| ~140 | 23,980 | 46,090 | 68,310 | 90,420 | 112,640 |
| ~160 | 23,980 | 46,090 | 68,310 | 90,420 | 112,640 |
| ~180 | 27,610 | 53,460 | 79,310 | 105,160 | 131,010 |
| ~200 | 31,350 | 60,940 | 90,420 | 120,010 | 149,490 |
| ~220 | 31,350 | 60,940 | 90,420 | 120,010 | 149,490 |
| ~240 | 35,090 | 68,310 | 101,530 | 134,750 | 167,970 |
| ~260 | 38,720 | 75,680 | 112,640 | 149,490 | 186,450 |
| ~280 | 38,720 | 75,680 | 112,640 | 149,490 | 186,450 |

耳縫製:2.5cmシングル、裾縫製:10cmシングル(コーナーウイト有) タツセル1,100円/本
 グランド部分を基準にサイズ表記。『ボア部分』のサイズの割出にはご注意ください。

■形態安定加工算

| H \ W | 1巾 | 2巾 | 3巾 | 4巾 | 5巾 |
|---------|------|------|------|------|------|
| 約2倍ヒダ | --- | --- | --- | --- | --- |
| 約1.5倍ヒダ | --- | --- | --- | --- | --- |
| ワンブリーツ | --- | --- | --- | --- | --- |
| フラット | ~129 | ~258 | ~398 | ~538 | ~678 |
| ~120 | - | - | - | - | - |
| ~140 | - | - | - | - | - |
| ~160 | - | - | - | - | - |
| ~180 | - | - | - | - | - |
| ~200 | - | - | - | - | - |
| ~220 | - | - | - | - | - |
| ~240 | - | - | - | - | - |
| ~260 | - | - | - | - | - |
| ~280 | - | - | - | - | - |



■ブレンシェード/コード式 小窓、軽い素材向き

| H \ W | 18~50 | ~90 | ~140 | ~190 | ~240 |
|--------|-------|-----|------|------|------|
| 48~100 | - | - | - | - | - |
| ~150 | - | - | - | - | - |
| ~200 | - | - | - | - | - |
| ~250 | - | - | - | - | - |
| ~300 | - | - | - | - | - |

ツインシェード 前幕シェード価格+後幕シェード価格-5,500円にて価格算出して下さい
 前幕ブレン+後幕ブレン以外の最大制作寸法は、200×220cmです

■ブレンシェード/ドラム式 大きな窓、重い素材向き

| H \ W | ~140 | ~190 | ~240 | ~290 | ~340 |
|--------|------|------|------|------|------|
| 48~100 | - | - | - | - | - |
| ~150 | - | - | - | - | - |
| ~200 | - | - | - | - | - |
| ~250 | - | - | - | - | - |
| ~300 | - | - | - | - | - |

ツインシェード 前幕シェード価格+後幕シェード価格-5,500円にて価格算出して下さい

■シャープシェード/コード式 小窓、軽い素材向き

| H \ W | 18~50 | ~90 | ~140 | ~190 | ~240 |
|--------|-------|-----|------|------|------|
| 48~100 | - | - | - | - | - |
| ~150 | - | - | - | - | - |
| ~200 | - | - | - | - | - |
| ~250 | - | - | - | - | - |
| ~300 | - | - | - | - | - |

ツインシェード 前幕シェード価格+後幕シェード価格-5,500円にて価格算出して下さい
 前幕ブレン+後幕ブレン以外の最大制作寸法は、200×220cmです

■シャープシェード/ドラム式 大きな窓、重い素材向き

| H \ W | ~140 | ~190 | ~240 | ~290 | ~340 |
|--------|------|------|------|------|------|
| 48~100 | - | - | - | - | - |
| ~150 | - | - | - | - | - |
| ~200 | - | - | - | - | - |
| ~250 | - | - | - | - | - |
| ~300 | - | - | - | - | - |

ツインシェード 前幕シェード価格+後幕シェード価格-5,500円にて価格算出して下さい

■クッションカバー

| サイズ | ~30□ | ~45□ | ~60□ |
|-------|------|------|------|
| ブレン | --- | --- | --- |
| パイピング | --- | --- | --- |

■ベッドスプレッド

| H \ W | ~180 | ~220 | ~240 | ~260 |
|-------|--------|--------|--------|--------|
| ~270 | 67,650 | 69,960 | 71,280 | 72,930 |
| ~320 | 81,950 | 84,260 | 85,580 | 87,230 |

IM2901
Cube
キューブ

Price:8,800円/m 7,340円/m²
税込9,680円/m 8,067円/m²
Width: 120cm

Repeat:↓60.5cm←120cm

Maintenance:      
あて布使用

Quality:Cotton 75% 綿
Polyester 25% ポリエステル

Remarks: 一巾柄

1巾の中に様々なチェックがキュービック状に立体的に浮き出ているように表現した3Dテキスタイル。
日本が世界に誇る職人のワザと最先端技術を駆使し出来上がりました。

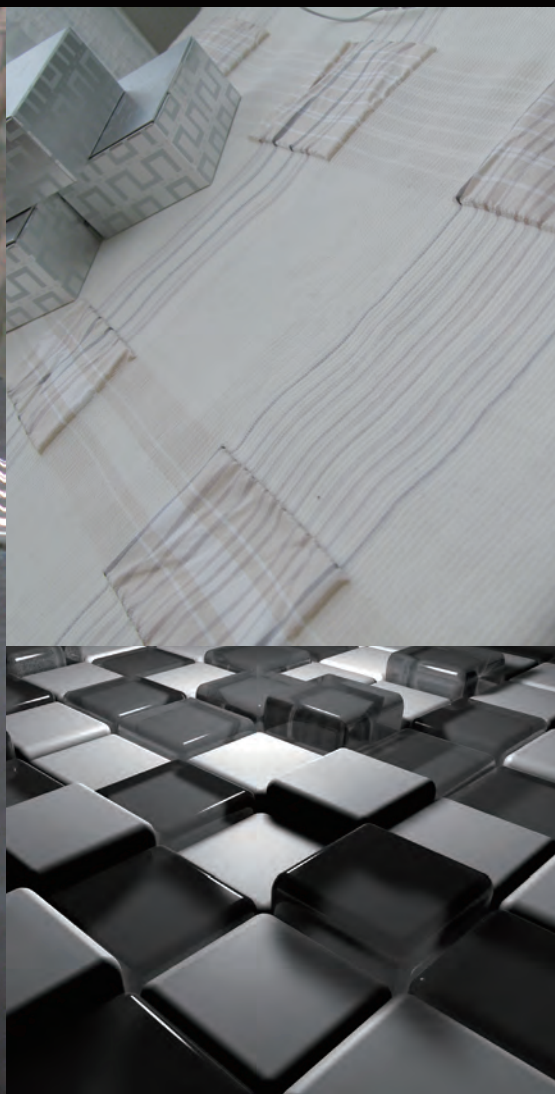

IV



BK

IM2901 キューブ

| | | | | | |
|----------|-----------|----|-----------|-------|-------|
| Width | 120 | cm | Price | 9,680 | 円/m |
| Repeatタテ | 60.5 | cm | Remarks | 日本製 | 一巾柄 |
| ヨコ | 120.0 | cm | | 縦使い | 後防災不可 |
| Quality | タテ:綿80% | | ヨコ:綿70% | | |
| | ポリエステル20% | | ポリエステル30% | | |



| | | | | | |
|------------|------|---|----|------|---|
| 水洗い寸法変化率タテ | -6.3 | % | ヨコ | -1.6 | % |
| ドライ寸法変化率タテ | -1.0 | % | ヨコ | 0.0 | % |

洗濯絵表示 あて布使用

■すくい縫いカーテン 表に縫目が見えない上質な縫製

| H \ W | 1巾 | 2巾 | 3巾 | 4巾 | 5巾 |
|---------|--------|--------|---------|---------|---------|
| 約2倍ヒダ | ~52 | ~104 | ~164 | ~224 | ~284 |
| 約1.5倍ヒダ | ~69 | ~138 | ~218 | ~298 | ~378 |
| ワンブリーツ | ~74 | ~148 | ~234 | ~320 | ~405 |
| フラット | ~104 | ~208 | ~328 | ~448 | ~568 |
| ~120 | 30,360 | 51,920 | 73,370 | 94,820 | 116,270 |
| ~140 | 30,360 | 51,920 | 73,370 | 94,820 | 116,270 |
| ~160 | 37,510 | 66,000 | 94,600 | 123,090 | 151,580 |
| ~180 | 37,510 | 66,000 | 94,600 | 123,090 | 151,580 |
| ~200 | 37,510 | 66,000 | 94,600 | 123,090 | 151,580 |
| ~220 | 44,660 | 80,410 | 116,160 | 151,910 | 187,550 |
| ~240 | 44,660 | 80,410 | 116,160 | 151,910 | 187,550 |
| ~260 | 44,660 | 80,410 | 116,160 | 151,910 | 187,550 |
| ~280 | 51,700 | 94,600 | 137,390 | 180,180 | 222,970 |

耳縫製2.5cmダブル、裾縫製7~8cmダブル(コーナーウエイト)、裾位置一定 タッセル1,100円/本
 裾仕様変更をご希望の場合、スタッフへお問い合わせください。

■本縫いカーテン 繊細な生地向きの上質な縫製

| H \ W | 1巾 | 2巾 | 3巾 | 4巾 | 5巾 |
|---------|--------|--------|---------|---------|---------|
| 約2倍ヒダ | ~52 | ~104 | ~164 | ~224 | ~284 |
| 約1.5倍ヒダ | ~69 | ~138 | ~218 | ~298 | ~378 |
| ワンブリーツ | ~74 | ~148 | ~234 | ~320 | ~405 |
| フラット | ~104 | ~208 | ~328 | ~448 | ~568 |
| ~120 | 29,590 | 50,490 | 71,280 | 92,180 | 113,080 |
| ~140 | 29,590 | 50,490 | 71,280 | 92,180 | 113,080 |
| ~160 | 36,520 | 64,240 | 91,960 | 119,680 | 147,400 |
| ~180 | 36,520 | 64,240 | 91,960 | 119,680 | 147,400 |
| ~200 | 36,520 | 64,240 | 91,960 | 119,680 | 147,400 |
| ~220 | 43,450 | 78,210 | 112,970 | 147,620 | 182,380 |
| ~240 | 43,450 | 78,210 | 112,970 | 147,620 | 182,380 |
| ~260 | 43,450 | 78,210 | 112,970 | 147,620 | 182,380 |
| ~280 | 50,380 | 91,960 | 133,540 | 175,230 | 216,810 |

耳縫製2.5cmダブル、裾縫製7~8cmダブル(コーナーウエイト)、裾位置一定 タッセル1,100円/本
 裾仕様変更をご希望の場合、スタッフへお問い合わせください。

■形態安定加工加算

| H \ W | 1巾 | 2巾 | 3巾 | 4巾 | 5巾 |
|---------|------|------|------|------|------|
| 約2倍ヒダ | ~52 | ~104 | ~164 | ~224 | ~284 |
| 約1.5倍ヒダ | ~69 | ~138 | ~218 | ~298 | ~378 |
| ワンブリーツ | ~74 | ~148 | ~234 | ~320 | ~405 |
| フラット | ~104 | ~208 | ~328 | ~448 | ~568 |
| ~120 | - | - | - | - | - |
| ~140 | - | - | - | - | - |
| ~160 | - | - | - | - | - |
| ~180 | - | - | - | - | - |
| ~200 | - | - | - | - | - |
| ~220 | - | - | - | - | - |
| ~240 | - | - | - | - | - |
| ~260 | - | - | - | - | - |
| ~280 | - | - | - | - | - |

■ブレースード/コード式 小窓、軽い素材向き

| H \ W | 18~50 | ~90 | ~140 | ~190 | ~240 |
|--------|--------|--------|---------|---------|---------|
| 48~100 | 44,220 | 48,950 | 71,940 | 76,670 | 101,530 |
| ~150 | 46,530 | 51,260 | 74,910 | 79,750 | 105,270 |
| ~200 | 54,670 | 59,400 | 89,540 | 94,380 | 126,610 |
| ~250 | 62,810 | 67,540 | 104,390 | 109,120 | 148,060 |
| ~300 | 70,950 | 75,680 | 119,020 | 123,750 | 169,290 |

ツインシェード 前幕シェード価格+後幕シェード価格-5,500円にて価格算出して下さい

前幕ブレースード+後幕ブレースード以外の最大制作寸法は、200×220cmです

■ブレースード/ドラム式 大きな窓、重い素材向き

| H \ W | ~140 | ~190 | ~240 | ~290 | ~340 |
|--------|---------|---------|---------|---------|---------|
| 48~100 | 74,690 | 79,420 | 104,170 | 108,240 | 112,310 |
| ~150 | 77,660 | 82,390 | 108,020 | 112,090 | 117,040 |
| ~200 | 92,290 | 97,020 | 129,250 | 133,320 | 139,260 |
| ~250 | 107,030 | 111,760 | 150,810 | 154,880 | 161,700 |
| ~300 | 121,660 | 126,390 | 171,930 | 176,000 | 183,810 |

ツインシェード 前幕シェード価格+後幕シェード価格-5,500円にて価格算出して下さい

■シャープシェード/コード式 小窓、軽い素材向き

| H \ W | 18~50 | ~90 | ~140 | ~190 | ~240 |
|--------|-------|-----|------|------|------|
| 48~100 | - | - | - | - | - |
| ~150 | - | - | - | - | - |
| ~200 | - | - | - | - | - |
| ~250 | - | - | - | - | - |
| ~300 | - | - | - | - | - |

ツインシェード 前幕シェード価格+後幕シェード価格-5,500円にて価格算出して下さい

前幕シャープシェード+後幕シャープシェード以外の最大制作寸法は、200×220cmです

■シャープシェード/ドラム式 大きな窓、重い素材向き

| H \ W | ~140 | ~190 | ~240 | ~290 | ~340 |
|--------|------|------|------|------|------|
| 48~100 | - | - | - | - | - |
| ~150 | - | - | - | - | - |
| ~200 | - | - | - | - | - |
| ~250 | - | - | - | - | - |
| ~300 | - | - | - | - | - |

ツインシェード 前幕シェード価格+後幕シェード価格-5,500円にて価格算出して下さい

■クッションカバー

| サイズ | ~30□ | ~45□ | ~60□ |
|--------|--------|--------|--------|
| ブレースード | 14,190 | 15,840 | 23,870 |
| パイピング | 16,830 | 25,850 | 29,260 |

■ベッドスプレッド

| H \ W | ~180 | ~220 | ~240 | ~260 |
|-------|--------|--------|---------|---------|
| ~270 | 77,770 | 80,080 | 110,440 | 112,090 |
| ~320 | 91,300 | 93,610 | 129,800 | 131,450 |

IM2002
metalhound
メタルハウンド

Price:12,800円/m 4,270円/m²
税込14,080円/m 4,693円/m²
Width: 300cm
Repeat:↓ 8cm ← 7.7cm

Maintenance:       
あて布使用

Quality: Polyester 100% ポリエステル

Remarks:横使い

ニーディックのベーシックデザインの代表格であるハウンドツース柄のリネン風の糸とメタルの対比バージョン。
織りの組織変化でザックリ感を表現し、シャイニーなメタルやカッパー色のメタルの対比がうつくしいモダンナチュラル。

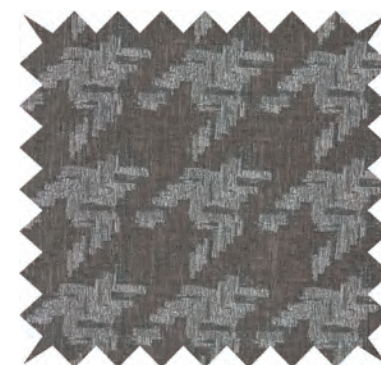
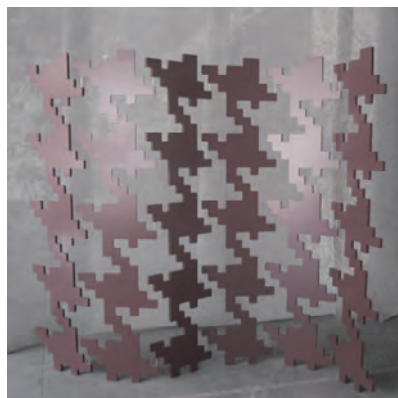

BR/SL



BR/AM

IM2002 **メタルハウンド**

| | | | | | |
|--------|-----|-----|-------|---------|-----------------------------------|
| Width | 300 | cm | Price | 14,080 | 円/m |
| Repeat | タテ | 8.0 | cm | Remarks | トルコ製 リバーシブル ヨコ 7.7 cm 横使い 後防炎可 |

Quality ポリエステル100%

水洗い寸法変化率 タテ: -0.2 % ヨコ: -0.5 %

ドライ寸法変化率 タテ: 0.0 % ヨコ: 0.0 %

洗濯絵表示: おて布使用

■ **すくい縫い・本縫い** レースメントは本縫いのみ

| H \ W | 約 2倍ヒダ | 約 1.5倍ヒダ | ワンリーツ | フラット | 約 2倍ヒダ | 約 1.5倍ヒダ | ワンリーツ | フラット |
|-------|--------|----------|--------|--------|--------|----------|-------|------|
| ~75 | ~100 | ~125 | ~150 | ~175 | ~100 | ~132 | ~166 | ~200 |
| ~107 | ~142 | ~178 | ~214 | ~250 | ~107 | ~142 | ~178 | ~214 |
| ~150 | ~200 | ~250 | ~300 | ~350 | ~150 | ~200 | ~250 | ~300 |
| ~260 | 34,760 | 44,440 | 52,580 | 62,260 | 70,400 | | | |

■ **すくい縫い・本縫い** レースメントは本縫いのみ

| H \ W | 約 2倍ヒダ | 約 1.5倍ヒダ | ワンリーツ | フラット | 約 2倍ヒダ | 約 1.5倍ヒダ | ワンリーツ | フラット |
|-------|--------|----------|--------|---------|---------|----------|-------|------|
| ~200 | ~225 | ~250 | ~275 | ~300 | ~200 | ~266 | ~300 | ~332 |
| ~266 | ~300 | ~332 | ~366 | ~400 | ~266 | ~300 | ~332 | ~366 |
| ~285 | ~321 | ~357 | ~392 | ~428 | ~285 | ~321 | ~357 | ~392 |
| ~400 | ~450 | ~500 | ~550 | ~600 | ~400 | ~450 | ~500 | ~550 |
| ~260 | 80,080 | 88,440 | 97,900 | 106,260 | 115,830 | | | |

耳縫製:2.5cmダブル、裾縫製:10cmダブル(コーナーウエイト有) タツセル1,100円/本

■ **形態安定加工加算**

| H \ W | 約 2倍ヒダ | 約 1.5倍ヒダ | ワンリーツ | フラット | 約 2倍ヒダ | 約 1.5倍ヒダ | ワンリーツ | フラット |
|-------|--------|----------|-------|-------|--------|----------|-------|------|
| ~75 | ~100 | ~125 | ~150 | ~175 | ~100 | ~132 | ~166 | ~200 |
| ~107 | ~142 | ~178 | ~214 | ~250 | ~107 | ~142 | ~178 | ~214 |
| ~150 | ~200 | ~250 | ~300 | ~350 | ~150 | ~200 | ~250 | ~300 |
| ~260 | 1,870 | 2,420 | 2,860 | 3,410 | 3,850 | | | |

■ **形態安定加工加算**

| H \ W | 約 2倍ヒダ | 約 1.5倍ヒダ | ワンリーツ | フラット | 約 2倍ヒダ | 約 1.5倍ヒダ | ワンリーツ | フラット |
|-------|--------|----------|-------|-------|--------|----------|-------|------|
| ~200 | ~225 | ~250 | ~275 | ~300 | ~200 | ~266 | ~300 | ~332 |
| ~266 | ~300 | ~332 | ~366 | ~400 | ~266 | ~300 | ~332 | ~366 |
| ~285 | ~321 | ~357 | ~392 | ~428 | ~285 | ~321 | ~357 | ~392 |
| ~400 | ~450 | ~500 | ~550 | ~600 | ~400 | ~450 | ~500 | ~550 |
| ~260 | 4,400 | 4,840 | 5,390 | 5,830 | 6,380 | | | |

◆税込価格

■ **ブレーション/コード式** 小窓、軽い素材向き

| H \ W | 18~50 | ~90 | ~140 | ~190 | ~240 |
|--------|--------|--------|--------|--------|--------|
| 48~100 | 29,480 | 39,710 | 52,580 | 63,910 | 78,760 |
| ~150 | 31,790 | 42,020 | 55,550 | 66,990 | 82,500 |
| ~200 | 34,100 | 44,330 | 58,520 | 69,960 | 86,350 |
| ~250 | 36,410 | 46,640 | 61,600 | 72,930 | 90,090 |
| ~270 | 38,720 | 48,950 | 64,570 | 75,900 | 93,940 |

ツインシェード 前幕シェード価格+後幕シェード価格-5,500円にて価格算出して下さい
前幕ブレーション+後幕ブレーション以外の最大制作寸法は、200×220cmです

■ **ブレーション/ドラム式** 大きな窓、重い素材向き

| H \ W | ~140 | ~190 | ~240 | ~290 | ~340 |
|--------|--------|--------|--------|---------|---------|
| 48~100 | 55,330 | 66,660 | 81,400 | 91,960 | 103,620 |
| ~150 | 58,300 | 69,630 | 85,250 | 95,810 | 108,350 |
| ~200 | 61,270 | 72,600 | 88,990 | 99,550 | 113,080 |
| ~250 | 64,240 | 75,570 | 92,840 | 103,400 | 117,810 |
| ~270 | 67,210 | 78,540 | 96,580 | 107,140 | 122,540 |

ツインシェード 前幕シェード価格+後幕シェード価格-5,500円にて価格算出して下さい

■ **シャープシェード/コード式** 小窓、軽い素材向き

| H \ W | 18~50 | ~90 | ~140 | ~190 | ~240 |
|--------|--------|--------|--------|--------|---------|
| 48~100 | 35,420 | 47,740 | 62,590 | 74,030 | 88,110 |
| ~150 | 37,730 | 50,710 | 66,330 | 78,320 | 93,720 |
| ~200 | 40,040 | 53,680 | 69,960 | 82,610 | 99,440 |
| ~250 | 42,350 | 56,650 | 73,590 | 86,900 | 105,160 |
| ~270 | 44,660 | 59,620 | 77,220 | 91,300 | 110,770 |

ツインシェード 前幕シェード価格+後幕シェード価格-5,500円にて価格算出して下さい
前幕ブレーション+後幕ブレーション以外の最大制作寸法は、200×220cmです

■ **シャープシェード/ドラム式** 大きな窓、重い素材向き

| H \ W | ~140 | ~190 | ~240 | ~290 | ~340 |
|--------|--------|--------|---------|---------|---------|
| 48~100 | 65,340 | 76,670 | 90,750 | 101,310 | 112,970 |
| ~150 | 68,970 | 80,960 | 96,470 | 107,690 | 120,010 |
| ~200 | 72,710 | 85,360 | 102,190 | 114,070 | 127,050 |
| ~250 | 76,340 | 89,650 | 107,800 | 120,450 | 134,090 |
| ~270 | 79,970 | 94,050 | 113,520 | 126,830 | 141,130 |

ツインシェード 前幕シェード価格+後幕シェード価格-5,500円にて価格算出して下さい

■ **クッションカバー**

| サイズ | ~30□ | ~45□ | ~60□ |
|--------|--------|--------|--------|
| ブレーション | 9,790 | 12,100 | 14,630 |
| パイピング | 13,090 | 16,610 | 19,140 |

■ **ベッドスプレッド**

| H \ W | ~180 | ~220 | ~240 | 260 |
|-------|--------|--------|--------|--------|
| ~290 | 42,020 | 49,610 | 54,340 | 59,180 |

◆税込価格

IM2401
Chenille hound
シェニールハウンド

Price:5,500円/m 3,670円/m²
税込6,050円/m 4,033円/m²
Width: 150cm
Repeat:↓3.8cm↔3.3cm

Maintenance:      

あて布使用

Quality:Polyester 100% ポリエステル

Remarks: Flame retardant 防炎



上品な光沢感のあるブライト糸とシェニール風の意匠糸との組み合わせによるハウンドトゥース。
ふたつの素材の対比的組み合わせは上質で、実用性にも優れた質感のある大人のベーシック。

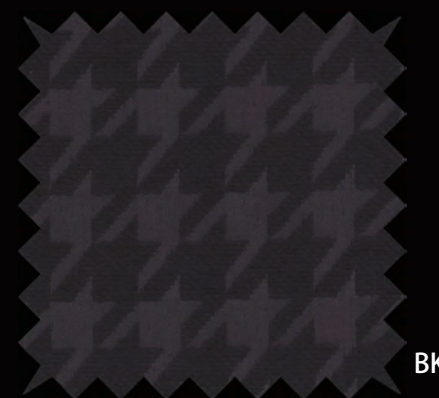

BK

IM2401 シェニールハウンド

BK

| | | | | | |
|----------|------------|----|---------|-------|-------|
| Width | 150 | cm | Price | 6,050 | 円/m |
| Repeatタテ | 3.8 | cm | Remarks | 日本製 | |
| ヨコ | 3.2 | cm | | 縦使い | 防炎(イ) |
| Quality | ポリエステル100% | | | | |



| | | | | | |
|------------|------|---|----|------|---|
| 水洗い寸法変化率タテ | 0.0 | % | ヨコ | -0.5 | % |
| ドライ寸法変化率タテ | -0.5 | % | ヨコ | -0.5 | % |

洗濯絵表示 あて布使用

■すくい縫いカーテン 表に縫目が見えない上質な縫製

| H \ W | 1巾 | 2巾 | 3巾 | 4巾 | 5巾 |
|---------|--------|--------|--------|---------|---------|
| 約2倍ヒダ | ~67 | ~134 | ~209 | ~284 | ~359 |
| 約1.5倍ヒダ | ~89 | ~178 | ~278 | ~378 | ~478 |
| ワンブリーツ | ~85 | ~191 | ~298 | ~405 | ~512 |
| フラット | ~134 | ~268 | ~418 | ~568 | ~718 |
| ~120 | 16,060 | 30,360 | 44,550 | 58,850 | 73,040 |
| ~140 | 17,710 | 33,660 | 49,500 | 65,450 | 81,290 |
| ~160 | 19,360 | 36,960 | 54,450 | 72,050 | 89,540 |
| ~180 | 21,010 | 40,260 | 59,400 | 78,650 | 97,790 |
| ~200 | 22,990 | 44,220 | 65,450 | 86,680 | 107,800 |
| ~220 | 24,640 | 47,520 | 70,400 | 93,280 | 116,050 |
| ~240 | 26,290 | 50,820 | 75,350 | 99,880 | 124,300 |
| ~260 | 27,940 | 54,120 | 80,300 | 106,480 | 132,550 |
| ~280 | 29,920 | 57,970 | 86,020 | 114,070 | 142,120 |

耳縫製:2.5cmダブル、裾縫製:10cmダブル(コーナウエイト有)

タッセル:1,100円/本

■本縫いカーテン 繊細な生地向きのしっかり縫製

| H \ W | 1巾 | 2巾 | 3巾 | 4巾 | 5巾 |
|---------|--------|--------|--------|---------|---------|
| 約2倍ヒダ | ~67 | ~134 | ~209 | ~284 | ~359 |
| 約1.5倍ヒダ | ~89 | ~178 | ~278 | ~378 | ~478 |
| ワンブリーツ | ~85 | ~191 | ~298 | ~405 | ~512 |
| フラット | ~134 | ~268 | ~418 | ~568 | ~718 |
| ~120 | 15,400 | 28,930 | 42,570 | 56,100 | 69,740 |
| ~140 | 16,940 | 32,120 | 47,300 | 62,370 | 77,550 |
| ~160 | 18,590 | 35,310 | 52,030 | 68,750 | 85,470 |
| ~180 | 20,130 | 38,390 | 56,650 | 75,020 | 93,280 |
| ~200 | 22,000 | 42,240 | 62,370 | 82,610 | 102,850 |
| ~220 | 23,540 | 45,320 | 67,100 | 88,880 | 110,660 |
| ~240 | 25,190 | 48,510 | 71,830 | 95,150 | 118,580 |
| ~260 | 26,730 | 51,700 | 76,560 | 101,530 | 126,390 |
| ~280 | 28,600 | 55,330 | 82,060 | 108,790 | 135,520 |

耳縫製:2.5cmダブル、裾縫製:10cmダブル(コーナウエイト有)

タッセル:1,100円/本

■形態安定加工加算

| H \ W | 1巾 | 2巾 | 3巾 | 4巾 | 5巾 |
|---------|-------|-------|-------|-------|--------|
| 約2倍ヒダ | ~67 | ~134 | ~209 | ~284 | ~359 |
| 約1.5倍ヒダ | ~89 | ~178 | ~278 | ~378 | ~478 |
| ワンブリーツ | ~95 | ~191 | ~298 | ~405 | ~512 |
| フラット | ~134 | ~268 | ~418 | ~568 | ~718 |
| ~120 | 1,100 | 2,200 | 3,300 | 4,400 | 5,500 |
| ~140 | 1,210 | 2,420 | 3,630 | 4,840 | 6,050 |
| ~160 | 1,430 | 2,750 | 4,070 | 5,390 | 6,710 |
| ~180 | 1,540 | 2,970 | 4,400 | 5,940 | 7,370 |
| ~200 | 1,650 | 3,300 | 4,840 | 6,490 | 8,140 |
| ~220 | 1,760 | 3,520 | 5,280 | 7,040 | 8,690 |
| ~240 | 1,870 | 3,740 | 5,610 | 7,480 | 9,350 |
| ~260 | 2,090 | 4,070 | 6,050 | 8,030 | 10,010 |
| ~280 | 2,200 | 4,290 | 6,490 | 8,580 | 10,670 |

■ブレースード/コード式 小窓、軽い素材向き

| H \ W | 18~50 | ~90 | ~140 | ~190 | ~240 |
|--------|--------|--------|--------|--------|--------|
| 48~100 | 28,160 | 32,890 | 38,280 | 50,380 | 57,640 |
| ~150 | 33,440 | 38,170 | 44,220 | 59,400 | 67,320 |
| ~200 | 38,720 | 43,450 | 50,160 | 68,420 | 77,220 |
| ~250 | 44,220 | 48,950 | 56,430 | 77,770 | 87,340 |
| ~300 | 49,500 | 54,230 | 62,370 | 86,680 | 97,130 |

ツインシェード 前幕シェード価格+後幕シェード価格-5,500円にて価格算出して下さい

前幕ブレースード+後幕ブレースード以外の最大制作寸法は、200×220cmです

■ブレースード/ドラム式 大きな窓、重い素材向き

| H \ W | ~140 | ~190 | ~240 | ~290 | ~340 |
|--------|--------|--------|--------|---------|---------|
| 48~100 | 41,030 | 53,130 | 60,280 | 64,350 | 75,790 |
| ~150 | 46,970 | 62,040 | 70,070 | 74,140 | 89,430 |
| ~200 | 52,910 | 71,060 | 79,860 | 83,930 | 103,180 |
| ~250 | 59,070 | 80,410 | 90,090 | 94,160 | 117,590 |
| ~300 | 65,010 | 89,320 | 99,770 | 103,840 | 131,120 |

ツインシェード 前幕シェード価格+後幕シェード価格-5,500円にて価格算出して下さい

■シャープシェード/コード式 小窓、軽い素材向き

| H \ W | 18~50 | ~90 | ~140 | ~190 | ~240 |
|--------|-------|-----|------|------|------|
| 48~100 | - | - | - | - | - |
| ~150 | - | - | - | - | - |
| ~200 | - | - | - | - | - |
| ~250 | - | - | - | - | - |
| ~300 | - | - | - | - | - |

ツインシェード 前幕シェード価格+後幕シェード価格-5,500円にて価格算出して下さい

前幕シャープシェード+後幕シャープシェード以外の最大制作寸法は、200×220cmです

■シャープシェード/ドラム式 大きな窓、重い素材向き

| H \ W | ~140 | ~190 | ~240 | ~290 | ~340 |
|--------|------|------|------|------|------|
| 48~100 | - | - | - | - | - |
| ~150 | - | - | - | - | - |
| ~200 | - | - | - | - | - |
| ~250 | - | - | - | - | - |
| ~300 | - | - | - | - | - |

ツインシェード 前幕シェード価格+後幕シェード価格-5,500円にて価格算出して下さい

■クッションカバー

| サイズ | ~30□ | ~45□ | ~60□ |
|--------|-------|--------|--------|
| ブレースード | 7,040 | 8,140 | 9,350 |
| パイピング | 9,130 | 11,330 | 17,490 |

■ベッドスプレッド

| H \ W | ~180 | ~220 | ~240 | ~260 |
|-------|--------|--------|--------|--------|
| ~270 | 47,300 | 49,610 | 50,930 | 52,580 |
| ~320 | 55,330 | 57,640 | 58,960 | 60,610 |

IM3625

Stone
ストーン

Price:8,800円/m 6,290円/m²

税込9,680円/m 6,914円/m²

Width: 140cm

Repeat:↓35cm →35.5cm

Maintenance:      

あて布使用

Quality:Polyester 100% ポリエステル

Remarks: Flame retardant 防炎



さまざまなチェック、ヘリンボーンやハウンドトゥースなどいろいろなジオメトリック柄をパッチワーク風に、石畳のようにコラージュしました。

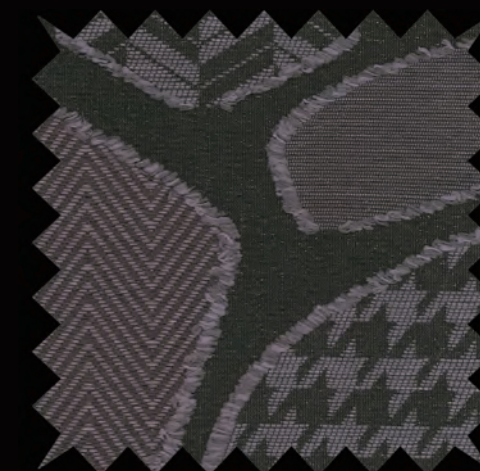

GR

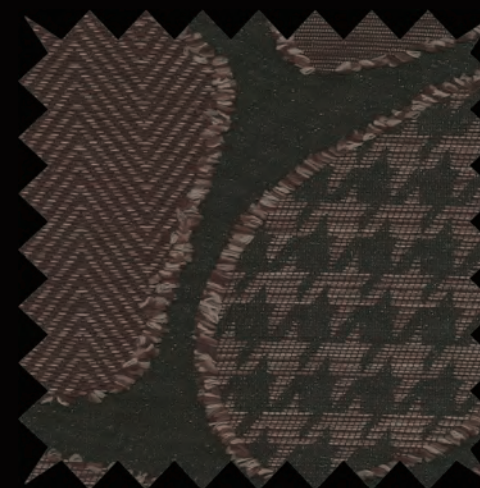

BR

IM3625 ストーン

| | | | | | |
|----------|------------|----|---------|-------|-------|
| Width | 140 | cm | Price | 9,680 | 円/m |
| Repeatタテ | 35.0 | cm | Remarks | 日本製 | |
| ヨコ | 35.5 | cm | | 縦使い | 防炎(イ) |
| Quality | ポリエステル100% | | | | |



| | | | | | |
|------------|------|---|----|------|---|
| 水洗い寸法変化率タテ | -1.0 | % | ヨコ | -0.3 | % |
| ドライ寸法変化率タテ | -0.3 | % | ヨコ | 0.0 | % |

洗濯絵表示 あて布使用

■すくい縫いカーテン 表に縫目が見えない上質な縫製

| H \ W | 1巾 | 2巾 | 3巾 | 4巾 | 5巾 |
|---------|--------|--------|---------|---------|---------|
| 約2倍ヒダ | ~64 | ~129 | ~199 | ~269 | ~339 |
| 約1.5倍ヒダ | ~86 | ~172 | ~265 | ~358 | ~452 |
| ワンブリーツ | ~92 | ~184 | ~284 | ~384 | ~484 |
| フラット | ~129 | ~258 | ~398 | ~538 | ~678 |
| ~120 | 23,100 | 44,330 | 65,560 | 86,790 | 108,020 |
| ~140 | 23,100 | 44,330 | 65,560 | 86,790 | 108,020 |
| ~160 | 27,280 | 52,800 | 78,320 | 103,840 | 129,360 |
| ~180 | 27,280 | 52,800 | 78,320 | 103,840 | 129,360 |
| ~200 | 31,570 | 61,270 | 91,080 | 120,780 | 150,590 |
| ~220 | 35,860 | 69,850 | 103,840 | 137,830 | 171,820 |
| ~240 | 35,860 | 69,850 | 103,840 | 137,830 | 171,820 |
| ~260 | 40,040 | 78,320 | 116,600 | 154,880 | 193,050 |
| ~280 | 40,040 | 78,320 | 116,600 | 154,880 | 193,050 |

耳縫製:2.5cmシングル、裾縫製:10cmシングル(コーナーウイト有) タツセル1,100円/本

■本縫いカーテン 繊細な生地向きのしっかり縫製

| H \ W | 1巾 | 2巾 | 3巾 | 4巾 | 5巾 |
|---------|--------|--------|---------|---------|---------|
| 約2倍ヒダ | ~64 | ~129 | ~199 | ~269 | ~339 |
| 約1.5倍ヒダ | ~86 | ~172 | ~265 | ~358 | ~452 |
| ワンブリーツ | ~92 | ~184 | ~284 | ~384 | ~484 |
| フラット | ~129 | ~258 | ~398 | ~538 | ~678 |
| ~120 | 22,440 | 43,010 | 63,580 | 84,150 | 104,720 |
| ~140 | 22,440 | 43,010 | 63,580 | 84,150 | 104,720 |
| ~160 | 26,510 | 51,150 | 75,900 | 100,540 | 125,290 |
| ~180 | 26,510 | 51,150 | 75,900 | 100,540 | 125,290 |
| ~200 | 30,580 | 59,400 | 88,220 | 117,040 | 145,860 |
| ~220 | 34,760 | 67,650 | 100,540 | 133,540 | 166,430 |
| ~240 | 34,760 | 67,650 | 100,540 | 133,540 | 166,430 |
| ~260 | 38,830 | 75,900 | 112,970 | 149,930 | 187,000 |
| ~280 | 38,830 | 75,900 | 112,970 | 149,930 | 187,000 |

耳縫製:2.5cmシングル、裾縫製:10cmシングル(コーナーウイト有) タツセル1,100円/本

■形態安定加工加算

| H \ W | 1巾 | 2巾 | 3巾 | 4巾 | 5巾 |
|---------|-------|-------|-------|-------|-------|
| 約2倍ヒダ | ~64 | ~129 | ~199 | ~269 | ~339 |
| 約1.5倍ヒダ | ~86 | ~172 | ~265 | ~358 | ~452 |
| ワンブリーツ | ~92 | ~184 | ~284 | ~384 | ~484 |
| フラット | ~129 | ~258 | ~398 | ~538 | ~678 |
| ~120 | 1,100 | 2,200 | 3,300 | 4,400 | 5,390 |
| ~140 | 1,100 | 2,200 | 3,300 | 4,400 | 5,390 |
| ~160 | 1,320 | 2,640 | 3,960 | 5,280 | 6,490 |
| ~180 | 1,320 | 2,640 | 3,960 | 5,280 | 6,490 |
| ~200 | 1,540 | 3,080 | 4,620 | 6,050 | 7,590 |
| ~220 | 1,760 | 3,520 | 5,280 | 6,930 | 8,690 |
| ~240 | 1,760 | 3,520 | 5,280 | 6,930 | 8,690 |
| ~260 | 1,980 | 3,960 | 5,830 | 7,810 | 9,790 |
| ~280 | 1,980 | 3,960 | 5,830 | 7,810 | 9,790 |

■ブレースード/コード式 小窓、軽い素材向き

| H \ W | 18~50 | ~90 | ~140 | ~190 | ~240 |
|--------|--------|--------|---------|---------|---------|
| 48~100 | 34,320 | 39,050 | 57,970 | 62,700 | 69,960 |
| ~150 | 39,930 | 44,660 | 67,650 | 72,490 | 80,410 |
| ~200 | 49,060 | 53,790 | 84,260 | 89,100 | 97,900 |
| ~250 | 54,780 | 59,510 | 94,050 | 98,780 | 108,350 |
| ~300 | 63,800 | 68,530 | 110,550 | 115,280 | 125,730 |

ツインシェード 前幕シェード価格+後幕シェード価格-5,500円にて価格算出して下さい

前幕ブレースード+後幕ブレースード以外の最大制作寸法は、200×220cmです

■ブレースード/ドラム式 大きな窓、重い素材向き

| H \ W | ~140 | ~190 | ~240 | ~290 | ~340 |
|--------|---------|---------|---------|---------|---------|
| 48~100 | 60,720 | 65,450 | 72,600 | 90,200 | 94,270 |
| ~150 | 70,400 | 75,130 | 83,160 | 104,170 | 109,120 |
| ~200 | 87,010 | 91,740 | 100,540 | 128,260 | 134,200 |
| ~250 | 96,690 | 101,420 | 111,100 | 142,340 | 149,160 |
| ~300 | 113,190 | 117,920 | 128,370 | 166,320 | 174,130 |

ツインシェード 前幕シェード価格+後幕シェード価格-5,500円にて価格算出して下さい

■シャープシェード/コード式 小窓、軽い素材向き

| H \ W | 18~50 | ~90 | ~140 | ~190 | ~240 |
|--------|--------|--------|---------|---------|---------|
| 48~100 | 40,260 | 47,080 | 67,980 | 72,820 | 79,310 |
| ~150 | 45,870 | 53,350 | 78,430 | 83,820 | 91,630 |
| ~200 | 55,000 | 63,140 | 95,700 | 101,750 | 110,990 |
| ~250 | 60,720 | 69,520 | 106,400 | 112,750 | 123,420 |
| ~300 | 69,740 | 79,200 | 123,200 | 130,680 | 142,560 |

ツインシェード 前幕シェード価格+後幕シェード価格-5,500円にて価格算出して下さい

前幕シャープシェード+後幕シャープシェード以外の最大制作寸法は、200×220cmです

■シャープシェード/ドラム式 大きな窓、重い素材向き

| H \ W | ~140 | ~190 | ~240 | ~290 | ~340 |
|--------|---------|---------|---------|---------|---------|
| 48~100 | 70,730 | 75,460 | 81,950 | 99,550 | 103,620 |
| ~150 | 81,070 | 86,460 | 94,380 | 116,050 | 120,780 |
| ~200 | 98,450 | 104,500 | 113,740 | 142,780 | 148,170 |
| ~250 | 108,790 | 115,500 | 126,060 | 159,390 | 165,440 |
| ~300 | 125,950 | 133,430 | 145,310 | 186,010 | 192,720 |

ツインシェード 前幕シェード価格+後幕シェード価格-5,500円にて価格算出して下さい

■クッションカバー

| サイズ | ~30□ | ~45□ | ~60□ |
|--------|--------|--------|--------|
| ブレースード | 8,250 | 9,900 | 11,770 |
| パイピング | 10,890 | 13,750 | 23,320 |

■ベッドスプレッド

| H \ W | ~180 | ~220 | ~240 | ~260 |
|-------|--------|--------|--------|--------|
| ~270 | 67,980 | 70,290 | 71,610 | 73,260 |
| ~320 | 82,500 | 84,810 | 86,130 | 87,780 |



I M E C A

recollection

上質で心地良い素材はぬくもりのある
懐かしさのある追憶。

Soft comfortable materials and designs which evoke a feeling of nostalgia.

recollection
space image



IM3305
Damasse
ダマスク

Price: 10,800円/m 7,890円/m²
税込 11,880円/m 8,680円/m²
Width: 137W (有効巾125cm)
Repeat: ↓ 66cm ← 62 cm

Maintenance: あて布使用

Quality:
Polyester 86% ポリエステル
Cotton14% 綿

Remarks:

繊細なジャカード機によるダマスク織り。文様が浮きでて見え、エレガントなテキスタイル。



LGR



IV

IM3305 ダマスク

LGR

| | | | | | |
|----------|------|----|---------|--------|-----|
| Width | 137 | cm | Price | 11,880 | 円/m |
| 有効巾 | 125 | cm | | | |
| Repeatタテ | 66.0 | cm | Remarks | トルコ製 | |
| ヨコ | 62.0 | cm | | 後防炎不可 | |

Quality ポリエステル86%
綿14%

水洗い寸法変化率タテ -1.8 % ヨコ 0.0 %

ドライ寸法変化率タテ -3.3 % ヨコ 0.0 %

洗濯絵表示 あて布使用

■すくい縫いカーテン 表に縫目が見えない上質な縫製

| H \ W | 1巾 | 2巾 | 3巾 | 4巾 | 5巾 |
|---------|--------|--------|---------|---------|---------|
| 約2倍ヒダ | ~60 | ~121 | ~171 | ~234 | ~296 |
| 約1.5倍ヒダ | ~80 | ~161 | ~228 | ~312 | ~395 |
| ワンブリーツ | ~86 | ~172 | ~245 | ~334 | ~423 |
| フラット | ~121 | ~242 | ~343 | ~468 | ~593 |
| ~120 | 30,140 | 58,410 | 86,680 | 114,950 | 143,330 |
| ~140 | 30,140 | 58,410 | 86,680 | 114,950 | 143,330 |
| ~160 | 39,490 | 77,220 | 114,950 | 152,680 | 190,410 |
| ~180 | 39,490 | 77,220 | 114,950 | 152,680 | 190,410 |
| ~200 | 39,490 | 77,220 | 114,950 | 152,680 | 190,410 |
| ~220 | 39,490 | 77,220 | 114,950 | 152,680 | 190,410 |
| ~240 | 48,950 | 96,140 | 143,330 | 190,410 | 237,600 |
| ~260 | 48,950 | 96,140 | 143,330 | 190,410 | 237,600 |
| ~280 | 48,950 | 96,140 | 143,330 | 190,410 | 237,600 |

耳縫製2.5cmダブル、裾縫製10cmダブル タツセル1,100円/本

※特殊加工の為、多少の縮みが起こる事があります。

■本縫いカーテン 繊細な生地向きのしっかり縫製

| H \ W | 1巾 | 2巾 | 3巾 | 4巾 | 5巾 |
|---------|--------|--------|---------|---------|---------|
| 約2倍ヒダ | ~60 | ~121 | ~171 | ~234 | ~296 |
| 約1.5倍ヒダ | ~80 | ~161 | ~228 | ~312 | ~395 |
| ワンブリーツ | ~86 | ~172 | ~245 | ~334 | ~423 |
| フラット | ~121 | ~242 | ~343 | ~468 | ~593 |
| ~120 | 29,370 | 56,870 | 84,480 | 111,980 | 139,590 |
| ~140 | 29,370 | 56,870 | 84,480 | 111,980 | 139,590 |
| ~160 | 38,500 | 75,240 | 111,980 | 148,720 | 185,460 |
| ~180 | 38,500 | 75,240 | 111,980 | 148,720 | 185,460 |
| ~200 | 38,500 | 75,240 | 111,980 | 148,720 | 185,460 |
| ~220 | 38,500 | 75,240 | 111,980 | 148,720 | 185,460 |
| ~240 | 47,740 | 93,610 | 139,590 | 185,460 | 231,440 |
| ~260 | 47,740 | 93,610 | 139,590 | 185,460 | 231,440 |
| ~280 | 47,740 | 93,610 | 139,590 | 185,460 | 231,440 |

耳縫製2.5cmダブル、裾縫製10cmダブル タツセル1,100円/本

※特殊加工の為、多少の縮みが起こる事があります。

■形態安定加工加工

| H \ W | 1巾 | 2巾 | 3巾 | 4巾 | 5巾 |
|---------|------|------|------|------|------|
| 約2倍ヒダ | ~60 | ~121 | ~171 | ~234 | ~296 |
| 約1.5倍ヒダ | ~80 | ~161 | ~228 | ~312 | ~395 |
| ワンブリーツ | ~86 | ~172 | ~245 | ~334 | ~423 |
| フラット | ~121 | ~242 | ~379 | ~516 | ~653 |
| ~120 | - | - | - | - | - |
| ~140 | - | - | - | - | - |
| ~160 | - | - | - | - | - |
| ~180 | - | - | - | - | - |
| ~200 | - | - | - | - | - |
| ~220 | - | - | - | - | - |
| ~240 | - | - | - | - | - |
| ~260 | - | - | - | - | - |
| ~280 | - | - | - | - | - |

◆税込価格



■ブレースェード/コード式 小窓、軽い素材向き

| H \ W | 18~50 | ~90 | ~140 | ~190 | ~240 |
|--------|-------|-----|------|------|------|
| 48~100 | - | - | - | - | - |
| ~150 | - | - | - | - | - |
| ~200 | - | - | - | - | - |
| ~250 | - | - | - | - | - |
| ~300 | - | - | - | - | - |

ツインシェード 前幕シェード価格+後幕シェード価格-5,500円にて価格算出して下さい

前幕ブレースェード+後幕ブレースェード以外の最大制作寸法は、200×220cmです

■ブレースェード/ドラム式 大きな窓、重い素材向き

| H \ W | ~140 | ~190 | ~240 | ~290 | ~340 |
|--------|------|------|------|------|------|
| 48~100 | - | - | - | - | - |
| ~150 | - | - | - | - | - |
| ~200 | - | - | - | - | - |
| ~250 | - | - | - | - | - |
| ~300 | - | - | - | - | - |

ツインシェード 前幕シェード価格+後幕シェード価格-5,500円にて価格算出して下さい

■シャープシェード/コード式 小窓、軽い素材向き

| H \ W | 18~50 | ~90 | ~140 | ~190 | ~240 |
|--------|-------|-----|------|------|------|
| 48~100 | - | - | - | - | - |
| ~150 | - | - | - | - | - |
| ~200 | - | - | - | - | - |
| ~250 | - | - | - | - | - |
| ~300 | - | - | - | - | - |

ツインシェード 前幕シェード価格+後幕シェード価格-5,500円にて価格算出して下さい

前幕ブレースェード+後幕ブレースェード以外の最大制作寸法は、200×220cmです

■シャープシェード/ドラム式 大きな窓、重い素材向き

| H \ W | ~140 | ~190 | ~240 | ~290 | ~340 |
|--------|------|------|------|------|------|
| 48~100 | - | - | - | - | - |
| ~150 | - | - | - | - | - |
| ~200 | - | - | - | - | - |
| ~250 | - | - | - | - | - |
| ~300 | - | - | - | - | - |

ツインシェード 前幕シェード価格+後幕シェード価格-5,500円にて価格算出して下さい

■クッションカバー

| サイズ | ~30□ | ~45□ | ~60□ |
|-------|--------|--------|--------|
| プレーン | 9,020 | 11,000 | 13,200 |
| パイピング | 11,990 | 15,180 | 26,840 |

■ベッドスプレッド

| H \ W | ~180 | ~220 | ~240 |
|-------|--------|--------|--------|
| ~270 | 91,190 | 93,500 | 94,820 |
| ~320 | 93,170 | 95,480 | 96,800 |

◆税込価格

IM4048
Partale

パルテール

Price: 13,800円/m 9,860円/㎡

税込15,180円/m 10,850円/㎡

Width: 140W

Repeat: ↓150.5cm ← 35.5cm

Maintenance:      
あて布使用

Quality: Polyester 100% ポリエステル

Remarks:

風に舞うような花卉の動きを表現するために、収縮加工やバックカットで立体感を表現しました。
トランスパレンスの織物による究極の美を追求したテキスタイルです。

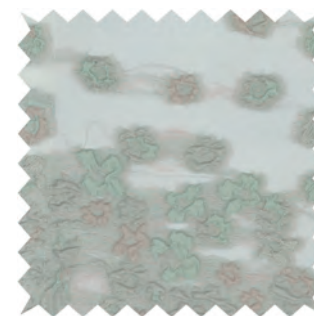
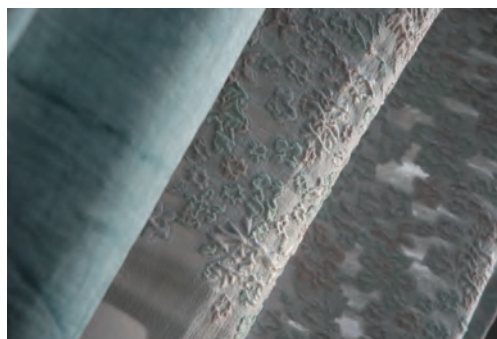
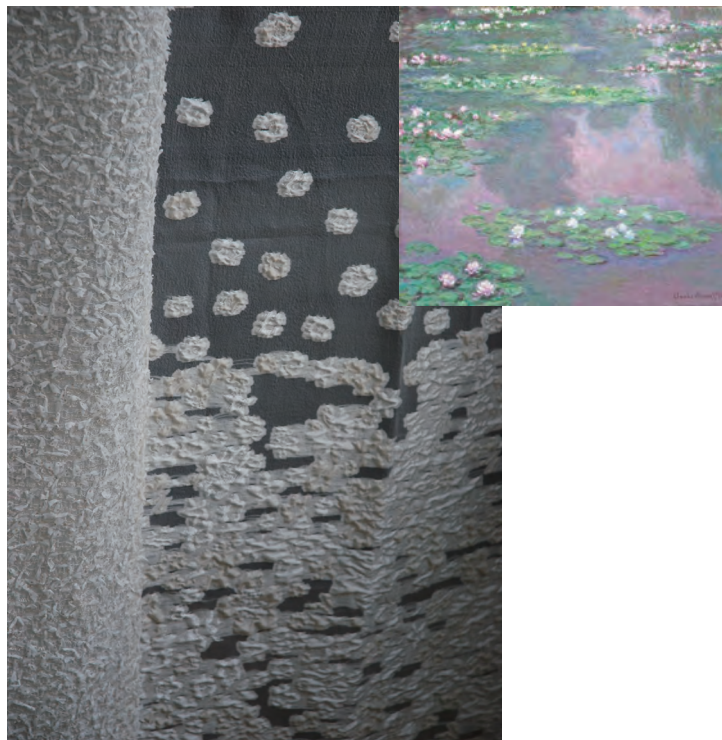

MIX



IV

IM4048 パルテール

| | | | | | |
|----------|------------|----|---------|--------|------|
| Width | 140 | cm | Price | 15,180 | 円/m |
| Repeatタテ | 150.5 | cm | Remarks | トルコ製 | |
| ヨコ | 35.5 | cm | | 縦使い | 後防炎可 |
| Quality | ポリエステル100% | | | | |



| | | | | | |
|------------|------|---|----|------|---|
| 水洗い寸法変化率タテ | -0.2 | % | ヨコ | -0.2 | % |
| ドライ寸法変化率タテ | -0.7 | % | ヨコ | -0.3 | % |

洗濯絵表示 あて布使用

■本縫いカーテン 繊細な生地向きのしっかり縫製

| H \ W | 1巾 | 2巾 | 3巾 | 4巾 | 5巾 |
|---------|---------|---------|---------|---------|---------|
| 約2倍ヒダ | ~62 | ~124 | ~194 | ~264 | ~334 |
| 約1.5倍ヒダ | ~82 | ~165 | ~258 | ~352 | ~445 |
| ワンブリーツ | ~88 | ~177 | ~277 | ~377 | ~477 |
| フラット | ~124 | ~248 | ~388 | ~528 | ~668 |
| ~120 | 53,900 | 79,860 | 105,930 | 132,000 | 158,070 |
| ~140 | 79,750 | 131,670 | 183,590 | 235,620 | 287,540 |
| ~160 | 79,750 | 131,670 | 183,590 | 235,620 | 287,540 |
| ~180 | 79,750 | 131,670 | 183,590 | 235,620 | 287,540 |
| ~200 | 79,750 | 131,670 | 183,590 | 235,620 | 287,540 |
| ~220 | 79,750 | 131,670 | 183,590 | 235,620 | 287,540 |
| ~240 | 79,750 | 131,670 | 183,590 | 235,620 | 287,540 |
| ~260 | 79,750 | 131,670 | 183,590 | 235,620 | 287,540 |
| ~280 | 105,820 | 183,810 | 261,800 | 339,790 | 417,890 |

耳縫製2.5cmダブル、裾縫製1cmダブル タッセル1,100円/本

* 裾位置一定 * 柄が最もでている部分から2cmさがった部分が裾になるように。

■ウエイトロック加算

| H \ W | 1巾 | 2巾 | 3巾 | 4巾 | 5巾 |
|---------|-------|-------|-------|-------|-------|
| 約2倍ヒダ | ~62 | ~124 | ~194 | ~264 | ~334 |
| 約1.5倍ヒダ | ~82 | ~165 | ~258 | ~352 | ~445 |
| ワンブリーツ | ~88 | ~177 | ~277 | ~377 | ~477 |
| フラット | ~124 | ~248 | ~388 | ~528 | ~668 |
| ~120 | 1,320 | 2,530 | 3,740 | 4,950 | 6,160 |
| ~140 | 1,320 | 2,530 | 3,740 | 4,950 | 6,160 |
| ~160 | 1,320 | 2,530 | 3,740 | 4,950 | 6,160 |
| ~180 | 1,320 | 2,530 | 3,740 | 4,950 | 6,160 |
| ~200 | 1,320 | 2,530 | 3,740 | 4,950 | 6,160 |
| ~220 | 1,320 | 2,530 | 3,740 | 4,950 | 6,160 |
| ~240 | 1,320 | 2,530 | 3,740 | 4,950 | 6,160 |
| ~260 | 1,320 | 2,530 | 3,740 | 4,950 | 6,160 |
| ~280 | 1,320 | 2,530 | 3,740 | 4,950 | 6,160 |

耳縫製2.5cmダブル、裾縫製ウエイトロック

■形態安定加工加算

| H \ W | 1巾 | 2巾 | 3巾 | 4巾 | 5巾 |
|---------|-------|-------|-------|--------|--------|
| 約2倍ヒダ | ~62 | ~124 | ~194 | ~264 | ~334 |
| 約1.5倍ヒダ | ~82 | ~165 | ~258 | ~352 | ~445 |
| ワンブリーツ | ~88 | ~177 | ~277 | ~377 | ~477 |
| フラット | ~124 | ~248 | ~388 | ~528 | ~668 |
| ~120 | 1,870 | 2,860 | 3,740 | 4,730 | 5,610 |
| ~140 | 2,860 | 4,730 | 6,490 | 8,360 | 10,230 |
| ~160 | 2,860 | 4,730 | 6,490 | 8,360 | 10,230 |
| ~180 | 2,860 | 4,730 | 6,490 | 8,360 | 10,230 |
| ~200 | 2,860 | 4,730 | 6,490 | 8,360 | 10,230 |
| ~220 | 2,860 | 4,730 | 6,490 | 8,360 | 10,230 |
| ~240 | 2,860 | 4,730 | 6,490 | 8,360 | 10,230 |
| ~260 | 2,860 | 4,730 | 6,490 | 8,360 | 10,230 |
| ~280 | 3,740 | 6,600 | 9,350 | 12,100 | 14,850 |

■ブレースード/コード式 小窓、軽い素材向き

| H \ W | 18~50 | ~90 | ~140 | ~190 | ~240 |
|--------|-------|-----|------|------|------|
| 48~100 | - | - | - | - | - |
| ~150 | - | - | - | - | - |
| ~200 | - | - | - | - | - |
| ~250 | - | - | - | - | - |
| ~300 | - | - | - | - | - |

ツインシェード 前幕シェード価格+後幕シェード価格-5,500円にて価格算出して下さい

前幕ブレースード+後幕ブレースード以外の最大制作寸法は、200×220cmです

■ブレースード/ドラム式 大きな窓、重い素材向き

| H \ W | ~140 | ~190 | ~240 | ~290 | ~340 |
|--------|------|------|------|------|------|
| 48~100 | - | - | - | - | - |
| ~150 | - | - | - | - | - |
| ~200 | - | - | - | - | - |
| ~250 | - | - | - | - | - |
| ~300 | - | - | - | - | - |

ツインシェード 前幕シェード価格+後幕シェード価格-5,500円にて価格算出して下さい

■シャープシェード/コード式 小窓、軽い素材向き

| H \ W | 18~50 | ~90 | ~140 | ~190 | ~240 |
|--------|-------|-----|------|------|------|
| 48~100 | - | - | - | - | - |
| ~150 | - | - | - | - | - |
| ~200 | - | - | - | - | - |
| ~250 | - | - | - | - | - |
| ~300 | - | - | - | - | - |

ツインシェード 前幕シェード価格+後幕シェード価格-5,500円にて価格算出して下さい

前幕シャープシェード+後幕シャープシェード以外の最大制作寸法は、200×220cmです

■シャープシェード/ドラム式 大きな窓、重い素材向き

| H \ W | ~140 | ~190 | ~240 | ~290 | ~340 |
|--------|------|------|------|------|------|
| 48~100 | - | - | - | - | - |
| ~150 | - | - | - | - | - |
| ~200 | - | - | - | - | - |
| ~250 | - | - | - | - | - |
| ~300 | - | - | - | - | - |

ツインシェード 前幕シェード価格+後幕シェード価格-5,500円にて価格算出して下さい

■クッションカバー

| サイズ | ~30□ | ~45□ | ~60□ |
|--------|------|------|------|
| ブレースード | --- | --- | --- |
| パイピング | --- | --- | --- |

■ベッドスプレッド

| H \ W | ~180 | ~220 | ~240 | ~260 |
|-------|---------|---------|---------|---------|
| ~270 | 128,260 | 130,570 | 131,890 | 133,540 |
| ~320 | 175,780 | 178,090 | 179,410 | 181,060 |

IM4052
Felicity
フェリサティ

Price: 9,800円/m 3,330円/m²

税込10,780円/m 3,660円/m²

Width: 295W

Repeat: ↓295cm ↔ 63cm

Maintenance:      
あて布使用

Quality: Polyester 20% ポリエステル
Rayon80% レーヨン

Remarks:横使い
裾ウエイトテープ付

花卉が舞う様子をオパール加工で295cm巾に大胆に表現。また遠近感をグラデーションで表現しました。



V



BE

IM4052 フェリスティ

| | | | |
|--------------|----------------------|---------|--------------|
| Width | 295 cm | Price | 10,780 円/m |
| Repeat タテ | 295.0 cm | Remarks | 原産国:イタリア |
| ヨコ | 63.0 cm | | 横使い 後防炎不可 |
| Quality | レーヨン80% ポリエステル20% | | |
| 水洗い寸法変化率 タテ: | -0.3 % | ヨコ: | 0.0 % |
| ドライ寸法変化率 タテ: | 0.0 % | ヨコ: | -0.3 % |

洗濯絵表示: あて布使用

■すくい縫い・本縫い レースメントは本縫いのみ

| H \ W | 約 2倍ヒダ | 約 1.5倍ヒダ | ワンリーツ | フラット | ～275 |
|-------|--------|----------|--------|--------|--------|
| ～75 | ～100 | ～125 | ～150 | ～175 | |
| ～100 | ～132 | ～166 | ～200 | ～232 | |
| ～107 | ～142 | ～178 | ～214 | ～250 | |
| ～150 | ～200 | ～250 | ～300 | ～350 | |
| ～275 | 29,260 | 38,390 | 47,520 | 56,650 | 65,890 |

■すくい縫い・本縫い レースメントは本縫いのみ

| H \ W | 約 2倍ヒダ | 約 1.5倍ヒダ | ワンリーツ | フラット | ～275 |
|-------|--------|----------|--------|--------|---------|
| ～200 | ～225 | ～250 | ～275 | ～300 | |
| ～266 | ～300 | ～332 | ～366 | ～400 | |
| ～285 | ～321 | ～357 | ～392 | ～428 | |
| ～400 | ～450 | ～500 | ～550 | ～600 | |
| ～275 | 65,890 | 75,020 | 84,150 | 93,280 | 102,410 |

耳縫製2.5cmダブル、裾縫製ウエストテープ付 タツセル1,100円/本
裾10cmダブル仕様の場合は製作可能丈は 255 cm迄となります。

■形態安定加工加算

| H \ W | 約 2 倍ヒダ | 約 1.5倍ヒダ | ワンリーツ | フラット | ～275 |
|-------|---------|----------|-------|------|------|
| ～75 | ～100 | ～125 | ～150 | ～175 | |
| ～100 | ～132 | ～166 | ～200 | ～232 | |
| ～107 | ～142 | ～178 | ～214 | ～250 | |
| ～150 | ～200 | ～250 | ～300 | ～350 | |
| ～275 | - | - | - | - | - |

■形態安定加工加算

| H \ W | 約 2 倍ヒダ | 約 1.5倍ヒダ | ワンリーツ | フラット | ～275 |
|-------|---------|----------|-------|------|------|
| ～200 | ～225 | ～250 | ～275 | ～300 | |
| ～266 | ～300 | ～332 | ～366 | ～400 | |
| ～285 | ～321 | ～357 | ～392 | ～428 | |
| ～400 | ～450 | ～500 | ～550 | ～600 | |
| ～275 | - | - | - | - | - |

◆税込価格

■プレーンシェード/コード式 小窓、軽い素材向き

| H \ W | 18～50 | ～90 | ～140 | ～190 | ～240 |
|--------|--------|--------|--------|--------|--------|
| 48～100 | 27,500 | 39,050 | 51,260 | 62,700 | 69,960 |
| ～150 | 29,810 | 41,360 | 54,230 | 65,780 | 73,700 |
| ～200 | 32,120 | 43,670 | 57,200 | 68,750 | 77,550 |
| ～250 | 34,430 | 45,980 | 60,280 | 71,720 | 81,290 |
| ～265 | 36,740 | 48,290 | 63,250 | 74,690 | 85,140 |

ツインシェード 前幕シェード価格+後幕シェード価格-5,500円にて価格算出して下さい
前幕プレーン+後幕プレーン以外の最大制作寸法は、200×220cmです

■プレーンシェード/ドラム式 大きな窓、重い素材向き

| H \ W | ～140 | ～190 | ～240 | ～290 | ～340 |
|--------|--------|--------|--------|--------|---------|
| 48～100 | 54,010 | 65,450 | 72,600 | 83,490 | 94,380 |
| ～150 | 56,980 | 68,420 | 76,450 | 87,340 | 99,110 |
| ～200 | 59,950 | 71,390 | 80,190 | 91,080 | 103,840 |
| ～250 | 62,920 | 74,360 | 84,040 | 94,930 | 108,570 |
| ～265 | 65,890 | 77,330 | 87,780 | 98,670 | 113,300 |

ツインシェード 前幕シェード価格+後幕シェード価格-5,500円にて価格算出して下さい

■シャープシェード/コード式 小窓、軽い素材向き

| H \ W | 18～50 | ～90 | ～140 | ～190 | ～240 |
|--------|--------|--------|--------|--------|---------|
| 48～100 | 33,440 | 47,080 | 61,270 | 72,820 | 79,310 |
| ～150 | 35,750 | 50,050 | 65,010 | 77,110 | 84,920 |
| ～200 | 38,060 | 53,020 | 68,640 | 81,400 | 90,640 |
| ～250 | 40,370 | 55,990 | 72,270 | 85,690 | 96,360 |
| ～265 | 42,680 | 58,960 | 75,900 | 90,090 | 101,970 |

ツインシェード 前幕シェード価格+後幕シェード価格-5,500円にて価格算出して下さい
前幕プレーン+後幕プレーン以外の最大制作寸法は、200×220cmです

■シャープシェード/ドラム式 大きな窓、重い素材向き

| H \ W | ～140 | ～190 | ～240 | ～290 | ～340 |
|--------|--------|--------|---------|---------|---------|
| 48～100 | 64,020 | 75,460 | 81,950 | 92,840 | 103,730 |
| ～150 | 67,650 | 79,750 | 87,670 | 99,220 | 110,770 |
| ～200 | 71,390 | 84,150 | 93,390 | 105,600 | 117,810 |
| ～250 | 75,020 | 88,440 | 99,000 | 111,980 | 124,850 |
| ～265 | 78,650 | 92,840 | 104,720 | 118,360 | 131,890 |

ツインシェード 前幕シェード価格+後幕シェード価格-5,500円にて価格算出して下さい

■クッションカバー

| サイズ | ～30□ | ～45□ | ～60□ |
|-------|------|------|------|
| プレーン | - | - | - |
| パイピング | - | - | - |

■ベッドスプレッド

| H \ W | ～180 | ～220 | ～240 | ～260 |
|-------|--------|--------|--------|--------|
| ～285 | 41,910 | 44,220 | 45,540 | 54,010 |

◆税込価格

IM4045
Lavisan
ラヴィサン

Price: 15,800円/m 4,760円/㎡
税込17,380円/m 5,234円/㎡
Width: 290W

Repeat: ↓ 290cm → 21.5cm

Maintenance:      
あて布使用

Quality: Polyester 100% ポリエステル

Remarks: 横使い 裾スカラップ

サテンリボンとチュールレースを重ねてペーザリー柄、無地の部分にはドット刺しゅう、大人のフェミニンテキスタイル。



W



MV

IM4045 ラヴィサン

| | | | | | |
|-----------|-------|----|---------|---------------|-----|
| Width | 290 | cm | Price | 17,380 | 円/m |
| Repeat タテ | 290.0 | cm | Remarks | 後防炎可 | |
| ヨコ | 21.5 | cm | | 横使い 裾スカラップ | |

Quality ポリエステル100%

水洗い寸法変化率 タテ: -0.7 % ヨコ: -0.9 %

ドライ寸法変化率 タテ: 0.0 % ヨコ: 0.0 %

洗濯絵表示:



あて布使用

■すくい縫い・本縫い レースメントは本縫いのみ

| H \ W | 約 2倍ヒダ | 約 1.5倍ヒダ | ワンピース | フラット | ～270 |
|-------|--------|----------|--------|--------|--------|
| ～75 | ～100 | ～125 | ～150 | ～175 | |
| ～100 | ～132 | ～166 | ～200 | ～232 | |
| ～107 | ～142 | ～178 | ～214 | ～250 | |
| ～150 | ～200 | ～250 | ～300 | ～350 | |
| ～270 | 42,790 | 51,920 | 65,340 | 74,470 | 83,600 |

■すくい縫い・本縫い レースメントは本縫いのみ

| H \ W | 約 2倍ヒダ | 約 1.5倍ヒダ | ワンピース | フラット | ～270 |
|-------|--------|----------|---------|---------|---------|
| ～200 | ～225 | ～250 | ～275 | ～300 | |
| ～266 | ～300 | ～332 | ～366 | ～400 | |
| ～285 | ～321 | ～357 | ～392 | ～428 | |
| ～400 | ～450 | ～500 | ～550 | ～600 | |
| ～270 | 97,240 | 106,370 | 115,390 | 128,920 | 138,050 |

耳縫製2.5cmダブル、裾スカラップ(そのまま)

タッセル1,100円/本

■形態安定加工加算

| H \ W | 約 2倍ヒダ | 約 1.5倍ヒダ | ワンピース | フラット | ～270 |
|-------|--------|----------|-------|------|------|
| ～75 | ～100 | ～125 | ～150 | ～175 | |
| ～100 | ～132 | ～166 | ～200 | ～232 | |
| ～107 | ～142 | ～178 | ～214 | ～250 | |
| ～150 | ～200 | ～250 | ～300 | ～350 | |
| ～270 | - | - | - | - | - |

■形態安定加工加算

| H \ W | 約 2倍ヒダ | 約 1.5倍ヒダ | ワンピース | フラット | ～270 |
|-------|--------|----------|-------|------|------|
| ～200 | ～225 | ～250 | ～275 | ～300 | |
| ～266 | ～300 | ～332 | ～366 | ～400 | |
| ～285 | ～321 | ～357 | ～392 | ～428 | |
| ～400 | ～450 | ～500 | ～550 | ～600 | |
| ～270 | - | - | - | - | - |

◆税込価格

■プレーンシェード/コード式

小窓、軽い素材向き

| H \ W | 18～50 | ～90 | ～140 | ～190 | ～240 |
|--------|--------|--------|--------|--------|---------|
| 48～100 | 32,010 | 44,220 | 57,090 | 72,930 | 87,670 |
| ～150 | 34,320 | 46,530 | 60,060 | 76,010 | 91,410 |
| ～200 | 36,630 | 48,840 | 63,030 | 78,980 | 95,260 |
| ～250 | 38,940 | 51,150 | 66,110 | 81,950 | 99,000 |
| ～260 | 41,250 | 53,460 | 69,080 | 84,920 | 102,850 |

ツインシェード 前幕シェード価格+後幕シェード価格-5,500円にて価格算出して下さい

前幕プレーン+後幕プレーン以外の最大制作寸法は、200×220cmです

■プレーンシェード/ドラム式

大きな窓、重い素材向き

| H \ W | ～140 | ～190 | ～240 | ～290 | ～340 |
|--------|--------|--------|---------|---------|---------|
| 48～100 | 59,840 | 75,680 | 90,310 | 101,860 | 117,260 |
| ～150 | 62,810 | 78,650 | 94,160 | 105,710 | 121,990 |
| ～200 | 65,780 | 81,620 | 97,900 | 109,450 | 126,720 |
| ～250 | 68,750 | 84,590 | 101,750 | 113,300 | 131,450 |
| ～260 | 71,720 | 87,560 | 105,490 | 117,040 | 136,180 |

ツインシェード 前幕シェード価格+後幕シェード価格-5,500円にて価格算出して下さい

■シャープシェード/コード式

小窓、軽い素材向き

| H \ W | 18～50 | ～90 | ～140 | ～190 | ～240 |
|--------|-------|-----|------|------|------|
| 48～100 | - | - | - | - | - |
| ～150 | - | - | - | - | - |
| ～200 | - | - | - | - | - |
| ～250 | - | - | - | - | - |
| ～260 | - | - | - | - | - |

ツインシェード 前幕シェード価格+後幕シェード価格-5,500円にて価格算出して下さい

前幕プレーン+後幕プレーン以外の最大制作寸法は、200×220cmです

■シャープシェード/ドラム式

大きな窓、重い素材向き

| H \ W | ～140 | ～190 | ～240 | ～290 | ～340 |
|--------|------|------|------|------|------|
| 48～100 | - | - | - | - | - |
| ～150 | - | - | - | - | - |
| ～200 | - | - | - | - | - |
| ～250 | - | - | - | - | - |
| ～260 | - | - | - | - | - |

ツインシェード 前幕シェード価格+後幕シェード価格-5,500円にて価格算出して下さい

■クッションカバー

| サイズ | ～30□ | ～45□ | ～60□ |
|-------|------|------|------|
| プレーン | - | - | - |
| パイピング | - | - | - |

■ベッドスプレッド

| H \ W | ～180 | ～220 | ～240 | ～260 |
|-------|--------|--------|--------|--------|
| ～280 | 48,510 | 58,300 | 63,250 | 68,750 |

◆税込価格

IM4022
Flora
フローラ

Price:11,800円/m3,940円/m²
税込12,980円/m4,327円/m²
Width: 300cm
Repeat:↓300cm←27cm

Maintenance:      
あて布使用

Quality: Polyester 100% ポリエステル

Remarks:裾柄 横使い  ウェイトテープ仕様

魔法使いがシンデレラに魔法をかけている瞬間のドレスをイメージしたオーガンジー。
お花畑を蝶が飛び回っているファンタジーなテキスタイル。



IM4022 フローラ

IV

| | | | |
|-----------|------------|---------|----------------------|
| Width | 300 cm | Price | 12,980 円/m |
| Repeat タテ | 300.0 cm | Remarks | トルコ製 |
| ヨコ | 27.0 cm | | 横使い 後防炎可 裾ウェイトテープ |
| Quality | ポリエステル100% | | |

水洗い寸法変化率 タテ: 0.0 % ヨコ: -0.9 %

ドライ寸法変化率 タテ: -0.4 % ヨコ: -0.4 %

洗濯絵表示:



あて布使用

■すくい縫い・本縫い

レースメントは本縫いのみ

| H \ W | | | | | |
|----------|--------|--------|--------|--------|--------|
| 約 2倍ヒダ | ~75 | ~100 | ~125 | ~150 | ~175 |
| 約 1.5倍ヒダ | ~100 | ~132 | ~166 | ~200 | ~232 |
| ワンピース | ~107 | ~142 | ~178 | ~214 | ~250 |
| フラット | ~150 | ~200 | ~250 | ~300 | ~350 |
| ~280 | 33,440 | 42,460 | 46,970 | 55,990 | 65,010 |

■すくい縫い・本縫い

レースメントは本縫いのみ

| H \ W | | | | | |
|----------|--------|--------|--------|---------|---------|
| 約 2倍ヒダ | ~200 | ~225 | ~250 | ~275 | ~300 |
| 約 1.5倍ヒダ | ~266 | ~300 | ~332 | ~366 | ~400 |
| ワンピース | ~285 | ~321 | ~357 | ~392 | ~428 |
| フラット | ~400 | ~450 | ~500 | ~550 | ~600 |
| ~280 | 74,030 | 83,050 | 92,070 | 101,090 | 105,600 |

耳縫製ウエーロック、裾縫製ウエイトテープ付 タッセル1,100円/本

裾10cmダブル仕様の場合は製作可能丈は 260 cm迄となります。

■形態安定加工加算

| H \ W | | | | | |
|----------|-------|-------|-------|-------|-------|
| 約 2 倍ヒダ | ~75 | ~100 | ~125 | ~150 | ~175 |
| 約 1.5倍ヒダ | ~100 | ~132 | ~166 | ~200 | ~232 |
| ワンピース | ~107 | ~142 | ~178 | ~214 | ~250 |
| フラット | ~150 | ~200 | ~250 | ~300 | ~350 |
| ~280 | 1,980 | 2,420 | 2,750 | 3,300 | 3,850 |

■形態安定加工加算

| H \ W | | | | | |
|----------|-------|-------|-------|-------|-------|
| 約 2 倍ヒダ | ~200 | ~225 | ~250 | ~275 | ~300 |
| 約 1.5倍ヒダ | ~266 | ~300 | ~332 | ~366 | ~400 |
| ワンピース | ~285 | ~321 | ~357 | ~392 | ~428 |
| フラット | ~400 | ~450 | ~500 | ~550 | ~600 |
| ~280 | 4,290 | 4,840 | 5,390 | 5,940 | 6,160 |

◆税込価格

■プレーンシェード/コード式

小窓、軽い素材向き

| H \ W | 18~50 | ~90 | ~140 | ~190 | ~240 |
|--------|-------|-----|------|------|------|
| 48~100 | - | - | - | - | - |
| ~150 | - | - | - | - | - |
| ~200 | - | - | - | - | - |
| ~250 | - | - | - | - | - |
| ~300 | - | - | - | - | - |

ツインシェード 前幕シェード価格+後幕シェード価格-5,500円にて価格算出して下さい

前幕プレーン+後幕プレーン以外の最大制作寸法は、200×220cmです

■プレーンシェード/ドラム式

大きな窓、重い素材向き

| H \ W | ~140 | ~190 | ~240 | ~290 | ~340 |
|--------|------|------|------|------|------|
| 48~100 | - | - | - | - | - |
| ~150 | - | - | - | - | - |
| ~200 | - | - | - | - | - |
| ~250 | - | - | - | - | - |
| ~300 | - | - | - | - | - |

ツインシェード 前幕シェード価格+後幕シェード価格-5,500円にて価格算出して下さい

■シャープシェード/コード式

小窓、軽い素材向き

| H \ W | 18~50 | ~90 | ~140 | ~190 | ~240 |
|--------|-------|-----|------|------|------|
| 48~100 | - | - | - | - | - |
| ~150 | - | - | - | - | - |
| ~200 | - | - | - | - | - |
| ~250 | - | - | - | - | - |
| ~300 | - | - | - | - | - |

ツインシェード 前幕シェード価格+後幕シェード価格-5,500円にて価格算出して下さい

前幕プレーン+後幕プレーン以外の最大制作寸法は、200×220cmです

■シャープシェード/ドラム式

大きな窓、重い素材向き

| H \ W | ~140 | ~190 | ~240 | ~290 | ~340 |
|--------|------|------|------|------|------|
| 48~100 | - | - | - | - | - |
| ~150 | - | - | - | - | - |
| ~200 | - | - | - | - | - |
| ~250 | - | - | - | - | - |
| ~300 | - | - | - | - | - |

ツインシェード 前幕シェード価格+後幕シェード価格-5,500円にて価格算出して下さい

■クッションカバー

| サイズ | ~30□ | ~45□ | ~60□ |
|-------|------|------|------|
| プレーン | - | - | - |
| パイピング | - | - | - |

■ベッドスプレッド

| H \ W | ~180 | ~220 | ~240 | ~260 |
|-------|--------|--------|--------|--------|
| ~290 | 42,790 | 48,730 | 53,460 | 55,110 |

◆税込価格

IM4013
Bustier Tulle
ヴィスティエチュール

Price:14,000円/m 4,830円/m²
税込15,400円/m 5,310円/m²
Width: 290cm ←
Repeat:↑ ≒32cm ≒17cm

Maintenance :      
あて布使用

Quality: Polyester 100% ポリエステル

Remarks:横使い  後防災可
Hem scallop 裾スカラップ

生地特性上、カーテンにお仕立てした場合、
伸びが発生いたします。

好評のヴィスティエ柄をボイルからよりエレガンスなチュールに、金属糸から立体感のあるモール糸にバージョンアップした逸品。



IM4013-1 ヴィスティエテュール

IV

| | | | | | |
|--------|-----|------|-------|---------|-------------|
| Width | 290 | cm | Price | 15,400 | 円/m |
| Repeat | タテ | 32.0 | cm | Remarks | ドイツ製 裾スカラップ |
| | ヨコ | 17.0 | cm | | 横使い 後防炎可 |

Quality ポリエステル100%

水洗い寸法変化率 タテ: -0.7 % ヨコ: -0.7 %

ドライ寸法変化率 タテ: 0.0 % ヨコ: -1.2 %

洗濯絵表示:



■すくい縫い・本縫い

レースメントは本縫いのみ

| H \ W | | | | | |
|----------|--------|--------|--------|--------|--------|
| 約 2倍ヒダ | ~75 | ~100 | ~125 | ~150 | ~175 |
| 約 1.5倍ヒダ | ~100 | ~132 | ~166 | ~200 | ~232 |
| ワンピース | ~107 | ~142 | ~178 | ~214 | ~250 |
| フラット | ~150 | ~200 | ~250 | ~300 | ~350 |
| ~270 | 37,620 | 47,410 | 57,090 | 66,880 | 76,670 |

■すくい縫い・本縫い

レースメントは本縫いのみ

| H \ W | | | | | |
|----------|--------|--------|---------|---------|---------|
| 約 2倍ヒダ | ~200 | ~225 | ~250 | ~275 | ~300 |
| 約 1.5倍ヒダ | ~266 | ~300 | ~332 | ~366 | ~400 |
| ワンピース | ~285 | ~321 | ~357 | ~392 | ~428 |
| フラット | ~400 | ~450 | ~500 | ~550 | ~600 |
| ~270 | 86,460 | 96,140 | 105,930 | 115,720 | 125,510 |

耳縫製2.5cmダブル、裾スカラップ

タッセル1,100円/本

■形態安定加工加算

| H \ W | | | | | |
|----------|-------|-------|-------|-------|-------|
| 約 2 倍ヒダ | ~75 | ~100 | ~125 | ~150 | ~175 |
| 約 1.5倍ヒダ | ~100 | ~132 | ~166 | ~200 | ~232 |
| ワンピース | ~107 | ~142 | ~178 | ~214 | ~250 |
| フラット | ~150 | ~200 | ~250 | ~300 | ~350 |
| ~270 | 1,870 | 2,420 | 2,970 | 3,410 | 3,960 |

■形態安定加工加算

| H \ W | | | | | |
|----------|-------|-------|-------|-------|-------|
| 約 2 倍ヒダ | ~200 | ~225 | ~250 | ~275 | ~300 |
| 約 1.5倍ヒダ | ~266 | ~300 | ~332 | ~366 | ~400 |
| ワンピース | ~285 | ~321 | ~357 | ~392 | ~428 |
| フラット | ~400 | ~450 | ~500 | ~550 | ~600 |
| ~270 | 4,400 | 4,950 | 5,390 | 5,940 | 6,490 |

◆税込価格

■ブレーションシェード/コード式

小窓、軽い素材向き

| H \ W | 18~50 | ~90 | ~140 | ~190 | ~240 |
|--------|-------|-----|------|------|------|
| 48~100 | - | - | - | - | - |
| ~150 | - | - | - | - | - |
| ~200 | - | - | - | - | - |
| ~250 | - | - | - | - | - |
| ~300 | - | - | - | - | - |

ツインシェード 前幕シェード価格+後幕シェード価格-5,500円にて価格算出して下さい

前幕ブレーション+後幕ブレーション以外の最大制作寸法は、200×220cmです

■ブレーションシェード/ドラム式

大きな窓、重い素材向き

| H \ W | ~140 | ~190 | ~240 | ~290 | ~340 |
|--------|------|------|------|------|------|
| 48~100 | - | - | - | - | - |
| ~150 | - | - | - | - | - |
| ~200 | - | - | - | - | - |
| ~250 | - | - | - | - | - |
| ~300 | - | - | - | - | - |

ツインシェード 前幕シェード価格+後幕シェード価格-5,500円にて価格算出して下さい

■シャープシェード/コード式

小窓、軽い素材向き

| H \ W | 18~50 | ~90 | ~140 | ~190 | ~240 |
|--------|-------|-----|------|------|------|
| 48~100 | - | - | - | - | - |
| ~150 | - | - | - | - | - |
| ~200 | - | - | - | - | - |
| ~250 | - | - | - | - | - |
| ~300 | - | - | - | - | - |

ツインシェード 前幕シェード価格+後幕シェード価格-5,500円にて価格算出して下さい

前幕ブレーション+後幕ブレーション以外の最大制作寸法は、200×220cmです

■シャープシェード/ドラム式

大きな窓、重い素材向き

| H \ W | ~140 | ~190 | ~240 | ~290 | ~340 |
|--------|------|------|------|------|------|
| 48~100 | - | - | - | - | - |
| ~150 | - | - | - | - | - |
| ~200 | - | - | - | - | - |
| ~250 | - | - | - | - | - |
| ~300 | - | - | - | - | - |

ツインシェード 前幕シェード価格+後幕シェード価格-5,500円にて価格算出して下さい

■クッションカバー

| サイズ | ~30□ | ~45□ | ~60□ |
|--------|------|------|------|
| ブレーション | - | - | - |
| パイピング | - | - | - |

■ベッドスプレッド

| H \ W | ~180 | ~220 | ~240 | ~260 |
|-------|--------|--------|--------|--------|
| ~280 | 46,200 | 53,790 | 57,640 | 61,930 |

◆税込価格

IM4028
Silhouettescroll
シルエットスクロール

Price:7,800円/m 2,790円/m²

税込8,580円/m 3,064円/m²

Width: 280cm

Repeat:↓ 53.5cm ←78.5cm

Maintenance:      
あて布使用

Quality: Polyester 100% ポリエステル

Remarks:

大胆なアイアンスクロール柄のシルエットをラッセルレースで表現したをオールマイティ型トランスペアレント。



BK



IV



IM4028 シルエットスクロール

| | | | | | |
|--------|-----|------|-------|---------|-----------------------|
| Width | 280 | cm | Price | 8,580 | 円/m |
| Repeat | タテ | 53.5 | cm | Remarks | トルコ製 |
| | ヨコ | 80.0 | cm | | 横使い 後防炎可 裾エンプロイダリー |

Quality ポリエステル100%

水洗い寸法変化率 タテ: 0.2 % ヨコ: -2.5 %

ドライ寸法変化率 タテ: 0.2 % ヨコ: -0.2 %

洗濯絵表示:



■すくい縫い・本縫い レースメントは本縫いのみ

| H \ W | | | | | |
|---------|--------|--------|--------|--------|--------|
| 約2倍ヒダ | ~75 | ~100 | ~125 | ~150 | ~175 |
| 約1.5倍ヒダ | ~100 | ~132 | ~166 | ~200 | ~232 |
| ワンリーツ | ~107 | ~142 | ~178 | ~214 | ~250 |
| フラット | ~150 | ~200 | ~250 | ~300 | ~350 |
| ~260 | 31,350 | 31,350 | 41,250 | 51,040 | 51,040 |

■すくい縫い・本縫い レースメントは本縫いのみ

| H \ W | | | | | |
|---------|--------|--------|--------|--------|--------|
| 約2倍ヒダ | ~200 | ~225 | ~250 | ~275 | ~300 |
| 約1.5倍ヒダ | ~266 | ~300 | ~332 | ~366 | ~400 |
| ワンリーツ | ~285 | ~321 | ~357 | ~392 | ~428 |
| フラット | ~400 | ~450 | ~500 | ~550 | ~600 |
| ~260 | 60,940 | 70,840 | 70,840 | 80,630 | 80,630 |

耳縫製2.5cmダブル、裾エンプロイダリー(そのまま)

タツセル1,100円/本

■形態安定加工加算

| H \ W | | | | | |
|---------|-------|-------|-------|-------|-------|
| 約2倍ヒダ | ~75 | ~100 | ~125 | ~150 | ~175 |
| 約1.5倍ヒダ | ~100 | ~132 | ~166 | ~200 | ~232 |
| ワンリーツ | ~107 | ~142 | ~178 | ~214 | ~250 |
| フラット | ~150 | ~200 | ~250 | ~300 | ~350 |
| ~260 | 2,420 | 2,420 | 3,190 | 3,960 | 3,960 |

■形態安定加工加算

| H \ W | | | | | |
|---------|-------|-------|-------|-------|-------|
| 約2倍ヒダ | ~200 | ~225 | ~250 | ~275 | ~300 |
| 約1.5倍ヒダ | ~266 | ~300 | ~332 | ~366 | ~400 |
| ワンリーツ | ~285 | ~321 | ~357 | ~392 | ~428 |
| フラット | ~400 | ~450 | ~500 | ~550 | ~600 |
| ~260 | 4,840 | 5,610 | 5,610 | 6,380 | 6,380 |

◆税込価格



■プレーンシェード/コード式

小窓、軽い素材向き

| H \ W | 18~50 | ~90 | ~140 | ~190 | ~240 |
|--------|-------|-----|------|------|------|
| 48~100 | - | - | - | - | - |
| ~150 | - | - | - | - | - |
| ~200 | - | - | - | - | - |
| ~250 | - | - | - | - | - |
| ~300 | - | - | - | - | - |

ツインシェード 前幕シェード価格+後幕シェード価格-5,500円にて価格算出して下さい

前幕プレーン+後幕プレーン以外の最大制作寸法は、200×220cmです

■プレーンシェード/ドラム式

大きな窓、重い素材向き

| H \ W | ~140 | ~190 | ~240 | ~290 | ~340 |
|--------|------|------|------|------|------|
| 48~100 | - | - | - | - | - |
| ~150 | - | - | - | - | - |
| ~200 | - | - | - | - | - |
| ~250 | - | - | - | - | - |
| ~300 | - | - | - | - | - |

ツインシェード 前幕シェード価格+後幕シェード価格-5,500円にて価格算出して下さい

■シャープシェード/コード式

小窓、軽い素材向き

| H \ W | 18~50 | ~90 | ~140 | ~190 | ~240 |
|--------|-------|-----|------|------|------|
| 48~100 | - | - | - | - | - |
| ~150 | - | - | - | - | - |
| ~200 | - | - | - | - | - |
| ~250 | - | - | - | - | - |
| ~300 | - | - | - | - | - |

ツインシェード 前幕シェード価格+後幕シェード価格-5,500円にて価格算出して下さい

前幕プレーン+後幕プレーン以外の最大制作寸法は、200×220cmです

■シャープシェード/ドラム式

大きな窓、重い素材向き

| H \ W | ~140 | ~190 | ~240 | ~290 | ~340 |
|--------|------|------|------|------|------|
| 48~100 | - | - | - | - | - |
| ~150 | - | - | - | - | - |
| ~200 | - | - | - | - | - |
| ~250 | - | - | - | - | - |
| ~300 | - | - | - | - | - |

ツインシェード 前幕シェード価格+後幕シェード価格-5,500円にて価格算出して下さい

■クッションカバー

| サイズ | ~30□ | ~45□ | ~60□ |
|-------|------|------|------|
| プレーン | - | - | - |
| バイピング | - | - | - |

■ベッドスプレッド

| H \ W | ~180 | ~220 | ~240 | ~260 |
|-------|--------|--------|--------|--------|
| ~270 | 33,440 | 35,750 | 43,890 | 45,540 |

◆税込価格

IM4047

Raffia
ラフィア

Price: 10,800円/m 3,670円/㎡

税込11,880円/m 4,027円/㎡

Width: 295W

Repeat: ↓37cm ↔ 21.5cm

Maintenance :       
あて布使用

Quality: Polyester 100% ポリエステル

Remarks:

リネン風のざっくりした生地にコード刺しゅうを施したちょっとノスタルジックなテキスタイル。

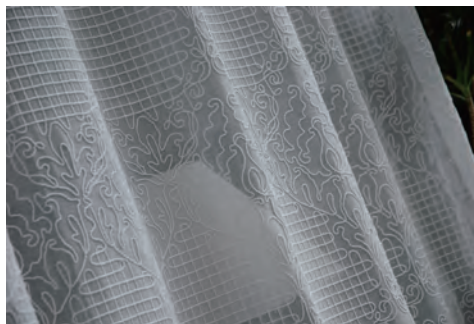

W

IM4047 ラフィア
W

| | | | | | |
|-----------|------------|----|---------|------------------|-----|
| Width | 295 | cm | Price | 11,880 | 円/m |
| Repeat タテ | 37.0 | cm | Remarks | 後防炎可 | |
| ヨコ | 21.5 | cm | | 横使い 裾ウェイトテープ付 | |
| Quality | ポリエステル100% | | | | |

| | | | | |
|----------|-----|--------|-----|--------|
| 水洗い寸法変化率 | タテ: | 0.0 % | ヨコ: | -0.2 % |
| ドライ寸法変化率 | タテ: | -0.7 % | ヨコ: | -0.4 % |

洗濯絵表示:

■すくい縫い・本縫い レースメントは本縫いのみ

| H \ W | 約 2倍ヒダ | 約 1.5倍ヒダ | ワンリーツ | フラット | ～275 |
|-------|--------|----------|--------|--------|--------|
| ～75 | ～100 | ～125 | ～150 | ～175 | |
| ～100 | ～132 | ～166 | ～200 | ～232 | |
| ～107 | ～142 | ～178 | ～214 | ～250 | |
| ～150 | ～200 | ～250 | ～300 | ～350 | |
| ～275 | 32,120 | 38,830 | 48,840 | 55,550 | 62,260 |

■すくい縫い・本縫い レースメントは本縫いのみ

| H \ W | 約 2倍ヒダ | 約 1.5倍ヒダ | ワンリーツ | フラット | ～275 |
|-------|--------|----------|--------|--------|---------|
| ～200 | ～225 | ～250 | ～275 | ～300 | |
| ～266 | ～300 | ～332 | ～366 | ～400 | |
| ～285 | ～321 | ～357 | ～392 | ～428 | |
| ～400 | ～450 | ～500 | ～550 | ～600 | |
| ～275 | 72,380 | 79,090 | 85,800 | 95,810 | 102,520 |

 耳2.5cmダブル※全刺繍の為、襟のゆがみ生じる場合がございます。 タツセル1,100円/本
 裾10cmダブル仕様製作可能又は 255 cm迄となります。

■形態安定加工加算

| H \ W | 約 2倍ヒダ | 約 1.5倍ヒダ | ワンリーツ | フラット | ～275 |
|-------|--------|----------|-------|-------|-------|
| ～75 | ～100 | ～125 | ～150 | ～175 | |
| ～100 | ～132 | ～166 | ～200 | ～232 | |
| ～107 | ～142 | ～178 | ～214 | ～250 | |
| ～150 | ～200 | ～250 | ～300 | ～350 | |
| ～275 | 1,980 | 2,420 | 3,080 | 3,410 | 3,850 |

■形態安定加工加算

| H \ W | 約 2倍ヒダ | 約 1.5倍ヒダ | ワンリーツ | フラット | ～275 |
|-------|--------|----------|-------|-------|-------|
| ～200 | ～225 | ～250 | ～275 | ～300 | |
| ～266 | ～300 | ～332 | ～366 | ～400 | |
| ～285 | ～321 | ～357 | ～392 | ～428 | |
| ～400 | ～450 | ～500 | ～550 | ～600 | |
| ～275 | 4,510 | 4,950 | 5,390 | 6,050 | 6,490 |

◆税込価格

■プレーンシェード/コード式

小窓、軽い素材向き

| H \ W | 18～50 | ～90 | ～140 | ～190 | ～240 |
|--------|--------|--------|--------|--------|--------|
| 48～100 | 28,490 | 38,280 | 48,840 | 61,160 | 73,480 |
| ～150 | 30,800 | 40,590 | 51,810 | 64,240 | 77,220 |
| ～200 | 33,110 | 42,900 | 54,780 | 67,210 | 81,070 |
| ～250 | 35,420 | 45,210 | 57,860 | 70,180 | 84,810 |
| ～265 | 37,730 | 47,520 | 60,830 | 73,150 | 88,660 |

ツインシェード 前幕シェード価格+後幕シェード価格-5,500円にて価格算出して下さい

前幕プレーン+後幕プレーン以外の最大制作寸法は、200×220cmです

■プレーンシェード/ドラム式

大きな窓、重い素材向き

| H \ W | ～140 | ～190 | ～240 | ～290 | ～340 |
|--------|--------|--------|--------|---------|---------|
| 48～100 | 51,590 | 63,910 | 76,120 | 85,360 | 97,130 |
| ～150 | 54,560 | 66,880 | 79,970 | 89,210 | 101,860 |
| ～200 | 57,530 | 69,850 | 83,710 | 92,950 | 106,590 |
| ～250 | 60,500 | 72,820 | 87,560 | 96,800 | 111,320 |
| ～265 | 63,470 | 75,790 | 91,300 | 100,540 | 116,050 |

ツインシェード 前幕シェード価格+後幕シェード価格-5,500円にて価格算出して下さい

■シャープシェード/コード式

小窓、軽い素材向き

| H \ W | 18～50 | ～90 | ～140 | ～190 | ～240 |
|--------|--------|--------|--------|--------|---------|
| 48～100 | 34,430 | 46,310 | 58,850 | 71,280 | 82,830 |
| ～150 | 36,740 | 49,280 | 62,590 | 75,570 | 88,440 |
| ～200 | 39,050 | 52,250 | 66,220 | 79,860 | 94,160 |
| ～250 | 41,360 | 55,220 | 69,850 | 84,150 | 99,880 |
| ～265 | 43,670 | 58,190 | 73,480 | 88,550 | 105,490 |

ツインシェード 前幕シェード価格+後幕シェード価格-5,500円にて価格算出して下さい

前幕プレーン+後幕プレーン以外の最大制作寸法は、200×220cmです

■シャープシェード/ドラム式

大きな窓、重い素材向き

| H \ W | ～140 | ～190 | ～240 | ～290 | ～340 |
|--------|--------|--------|---------|---------|---------|
| 48～100 | 61,600 | 73,920 | 85,470 | 94,710 | 106,480 |
| ～150 | 65,230 | 78,210 | 91,190 | 101,090 | 113,520 |
| ～200 | 68,970 | 82,610 | 96,910 | 107,470 | 120,560 |
| ～250 | 72,600 | 86,900 | 102,520 | 113,850 | 127,600 |
| ～265 | 76,230 | 91,300 | 108,240 | 120,230 | 134,640 |

ツインシェード 前幕シェード価格+後幕シェード価格-5,500円にて価格算出して下さい

■クッションカバー

| サイズ | ～30□ | ～45□ | ～60□ |
|-------|------|------|------|
| プレーン | - | - | - |
| パイピング | - | - | - |

■ベッドスプレッド

| H \ W | ～180 | ～220 | ～240 | ～260 |
|-------|--------|--------|--------|--------|
| ～285 | 37,840 | 45,210 | 49,060 | 53,350 |

◆税込価格

IM5513
Mum
マーム

Price:3,800円/m 2,540円/m²
税込4,180円/m 2,787円/m²
Width: 150cm
Repeat: ↓60cm ↔150cm

Maintenance:      
あて布使用

Quality:↓ Polyester 100% ポリエステル
↔Rayon 63% レーヨン
Polyester 37% ポリエステル

Remarks: 一巾柄

キクをモチーフにした一巾柄のオパール手法のトランスペアレンス。フラットスタイルが美しい。

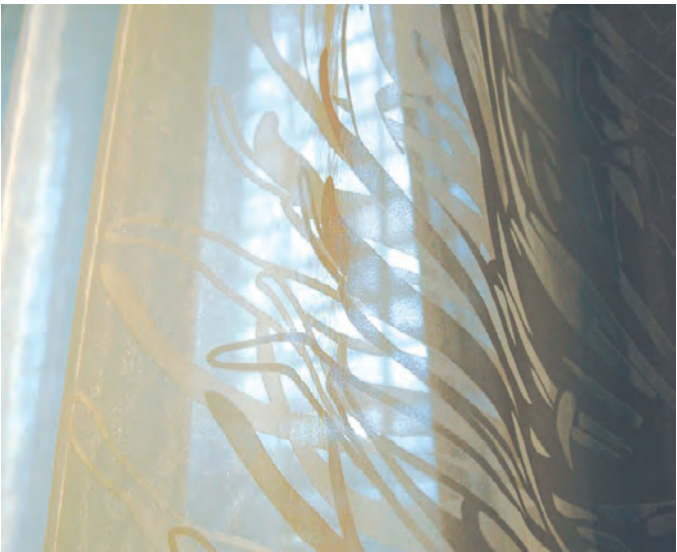

BE

IM5513 マーム

| | | | | | |
|----------|----------------------|----|---------|-------|-------|
| Width | 150 | cm | Price | 4,180 | 円/m |
| Repeatタテ | 60.0 | cm | Remarks | 日本製 | 一巾柄 |
| ヨコ | 150.0 | cm | | 縦使い | 後防災不可 |
| Quality | タテ:ポリエステル100% | | | | |
| | ヨコ:レーヨン63% ポリエステル37% | | | | |



| | | | | | |
|------------|-----|---|----|------|---|
| 水洗い寸法変化率タテ | 0.0 | % | ヨコ | 0.0 | % |
| ドライ寸法変化率タテ | 0.5 | % | ヨコ | -0.5 | % |

洗濯絵表示 あて非使用

■本縫いカーテン 繊細な生地向けのしっかり縫製

| H \ W | 1巾 | 2巾 | 3巾 | 4巾 | 5巾 |
|---------|--------|--------|--------|--------|---------|
| 約2倍ヒダ | ~67 | ~134 | ~209 | ~284 | ~359 |
| 約1.5倍ヒダ | ~89 | ~178 | ~278 | ~378 | ~478 |
| ワンブリーツ | ~95 | ~191 | ~298 | ~405 | ~512 |
| フラット | ~134 | ~268 | ~418 | ~568 | ~718 |
| ~120 | 17,160 | 28,710 | 40,260 | 51,810 | 63,360 |
| ~140 | 17,160 | 28,710 | 40,260 | 51,810 | 63,360 |
| ~160 | 21,010 | 36,410 | 51,810 | 67,210 | 82,500 |
| ~180 | 21,010 | 36,410 | 51,810 | 67,210 | 82,500 |
| ~200 | 21,010 | 36,410 | 51,810 | 67,210 | 82,500 |
| ~220 | 24,860 | 44,110 | 63,360 | 82,500 | 101,750 |
| ~240 | 24,860 | 44,110 | 63,360 | 82,500 | 101,750 |
| ~260 | 24,860 | 44,110 | 63,360 | 82,500 | 101,750 |
| ~280 | 28,710 | 51,810 | 74,910 | 97,900 | 121,000 |

耳縫製2.5cmダブル、裾縫製3cmダブル(コーナウエイ付) タッセル1,100円/本

裾柄位置一定

■ウエイトロック加算

| H \ W | 1巾 | 2巾 | 3巾 | 4巾 | 5巾 |
|---------|-------|-------|-------|-------|-------|
| 約2倍ヒダ | ~67 | ~134 | ~209 | ~284 | ~359 |
| 約1.5倍ヒダ | ~89 | ~178 | ~278 | ~378 | ~478 |
| ワンブリーツ | ~95 | ~191 | ~298 | ~405 | ~512 |
| フラット | ~134 | ~268 | ~418 | ~568 | ~718 |
| ~120 | 1,320 | 2,640 | 3,960 | 5,280 | 6,600 |
| ~140 | 1,320 | 2,640 | 3,960 | 5,280 | 6,600 |
| ~160 | 1,320 | 2,640 | 3,960 | 5,280 | 6,600 |
| ~180 | 1,320 | 2,640 | 3,960 | 5,280 | 6,600 |
| ~200 | 1,320 | 2,640 | 3,960 | 5,280 | 6,600 |
| ~220 | 1,320 | 2,640 | 3,960 | 5,280 | 6,600 |
| ~240 | 1,320 | 2,640 | 3,960 | 5,280 | 6,600 |
| ~260 | 1,320 | 2,640 | 3,960 | 5,280 | 6,600 |
| ~280 | 1,320 | 2,640 | 3,960 | 5,280 | 6,600 |

耳縫製2.5cmダブル、裾縫製ウエイトロック

■形態安定加工加算

| H \ W | 1巾 | 2巾 | 3巾 | 4巾 | 5巾 |
|---------|------|------|------|------|------|
| 約2倍ヒダ | ~67 | ~134 | ~209 | ~284 | ~359 |
| 約1.5倍ヒダ | ~89 | ~178 | ~278 | ~378 | ~478 |
| ワンブリーツ | ~95 | ~191 | ~298 | ~405 | ~512 |
| フラット | ~134 | ~268 | ~418 | ~568 | ~718 |
| ~120 | - | - | - | - | - |
| ~140 | - | - | - | - | - |
| ~160 | - | - | - | - | - |
| ~180 | - | - | - | - | - |
| ~200 | - | - | - | - | - |
| ~220 | - | - | - | - | - |
| ~240 | - | - | - | - | - |
| ~260 | - | - | - | - | - |
| ~280 | - | - | - | - | - |

■ブレースード/コード式 小窓、軽い素材向き

| H \ W | 18~50 | ~90 | ~140 | ~190 | ~240 |
|--------|--------|--------|--------|--------|--------|
| 48~100 | 30,800 | 35,530 | 40,920 | 53,130 | 60,390 |
| ~150 | 33,110 | 37,840 | 43,890 | 56,210 | 64,130 |
| ~200 | 37,840 | 42,570 | 49,280 | 64,240 | 73,040 |
| ~250 | 42,680 | 47,410 | 54,890 | 72,160 | 81,730 |
| ~300 | 47,520 | 52,250 | 60,390 | 80,190 | 90,640 |

ツインシェード 前幕シェード価格+後幕シェード価格-5,500円にて価格算出して下さい

前幕ブレースード+後幕ブレースード以外の最大制作寸法は、200×220cmです

■ブレースード/ドラム式 大きな窓、重い素材向き

| H \ W | ~140 | ~190 | ~240 | ~290 | ~340 |
|--------|--------|--------|--------|--------|---------|
| 48~100 | 43,670 | 55,880 | 63,030 | 67,100 | 78,650 |
| ~150 | 46,640 | 58,850 | 66,880 | 70,950 | 83,380 |
| ~200 | 52,030 | 66,880 | 75,680 | 79,750 | 95,700 |
| ~250 | 57,530 | 74,800 | 84,480 | 88,550 | 107,910 |
| ~300 | 63,030 | 82,830 | 93,280 | 97,350 | 120,230 |

ツインシェード 前幕シェード価格+後幕シェード価格-5,500円にて価格算出して下さい

■シャープシェード/コード式 小窓、軽い素材向き

| H \ W | 18~50 | ~90 | ~140 | ~190 | ~240 |
|--------|--------|--------|--------|--------|---------|
| 48~100 | 36,740 | 43,560 | 50,930 | 63,250 | 69,740 |
| ~150 | 39,050 | 46,530 | 54,670 | 67,540 | 75,350 |
| ~200 | 43,780 | 51,920 | 60,720 | 76,890 | 86,130 |
| ~250 | 48,620 | 57,420 | 66,880 | 86,130 | 96,800 |
| ~300 | 53,460 | 62,920 | 73,040 | 95,590 | 107,470 |

ツインシェード 前幕シェード価格+後幕シェード価格-5,500円にて価格算出して下さい

前幕シャープシェード+後幕シャープシェード以外の最大制作寸法は、200×220cmです

■シャープシェード/ドラム式 大きな窓、重い素材向き

| H \ W | ~140 | ~190 | ~240 | ~290 | ~340 |
|--------|--------|--------|---------|---------|---------|
| 48~100 | 53,680 | 65,890 | 72,380 | 76,450 | 88,000 |
| ~150 | 57,310 | 70,180 | 78,100 | 82,830 | 95,040 |
| ~200 | 63,470 | 79,640 | 88,880 | 94,270 | 109,670 |
| ~250 | 69,630 | 88,880 | 99,440 | 105,600 | 124,190 |
| ~300 | 75,790 | 98,340 | 110,220 | 117,040 | 138,820 |

ツインシェード 前幕シェード価格+後幕シェード価格-5,500円にて価格算出して下さい

■クッションカバー

| サイズ | ~30□ | ~45□ | ~60□ |
|--------|------|------|------|
| ブレースード | - | - | - |
| パイピング | - | - | - |

■ベッドスプレッド

| H \ W | ~180 | ~220 | ~240 | ~260 |
|-------|--------|--------|--------|--------|
| ~270 | 40,370 | 42,680 | 44,000 | 45,650 |
| ~320 | 47,410 | 49,720 | 51,040 | 52,690 |

IM4046
Glen emb
グレンエンブ

Price: 10,800円/m 3,670円/㎡
税込11,880円/m 4,027円/㎡
Width: 295W

Repeat: ↓ 295cm ← 10.5cm

Maintenance:      
あて布使用

Quality: Polyester 100% ポリエステル

Remarks:

3m幅の生地にグレンチェック柄が、グラデーションでハウンドトゥース柄へ変化する大胆なデザインを刺しゅうで表現しました。

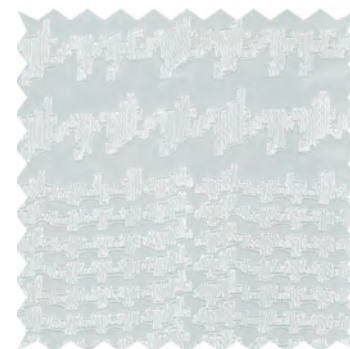

W

| | | |
|----------------------|------------|------------------|
| IM4046 グレンエンプ | W | |
| Width | 295 cm | Price 11,880 円/m |
| Repeat タテ | 295.0 cm | Remarks 後防炎可 |
| ヨコ | 10.5 cm | 横使い 裾ウェイトテープ付 |
| Quality | ポリエステル100% | |

| | | | |
|--------------|-------|-----|--------|
| 水洗い寸法変化率 タテ: | 0.0 % | ヨコ: | -0.4 % |
| ドライ寸法変化率 タテ: | 0.0 % | ヨコ: | -0.2 % |

洗濯絵表示: あて布使用

■すくい縫い・本縫い レースメントは本縫いのみ

| H \ W | 約 2倍ヒダ | 約 1.5倍ヒダ | ワンピース | フラット | 約 275 |
|----------|--------|----------|--------|--------|--------|
| 約 2倍ヒダ | ~75 | ~100 | ~125 | ~150 | ~175 |
| 約 1.5倍ヒダ | ~100 | ~132 | ~166 | ~200 | ~232 |
| ワンピース | ~107 | ~142 | ~178 | ~214 | ~250 |
| フラット | ~150 | ~200 | ~250 | ~300 | ~350 |
| ~275 | 31,350 | 39,600 | 46,200 | 54,340 | 62,590 |

■すくい縫い・本縫い レースメントは本縫いのみ

| H \ W | 約 2倍ヒダ | 約 1.5倍ヒダ | ワンピース | フラット | 約 275 |
|----------|--------|----------|--------|--------|---------|
| 約 2倍ヒダ | ~200 | ~225 | ~250 | ~275 | ~300 |
| 約 1.5倍ヒダ | ~266 | ~300 | ~332 | ~366 | ~400 |
| ワンピース | ~285 | ~321 | ~357 | ~392 | ~428 |
| フラット | ~400 | ~450 | ~500 | ~550 | ~600 |
| ~275 | 70,730 | 77,220 | 85,580 | 93,610 | 101,970 |

耳縫製2.5cmダブル、裾縫製ウェイトテープ付 タッセル1,100円/本

■形態安定加工加算

| H \ W | 約 2倍ヒダ | 約 1.5倍ヒダ | ワンピース | フラット | 約 275 |
|----------|--------|----------|-------|-------|-------|
| 約 2倍ヒダ | ~75 | ~100 | ~125 | ~150 | ~175 |
| 約 1.5倍ヒダ | ~100 | ~132 | ~166 | ~200 | ~232 |
| ワンピース | ~107 | ~142 | ~178 | ~214 | ~250 |
| フラット | ~150 | ~200 | ~250 | ~300 | ~350 |
| ~275 | 1,980 | 2,420 | 2,860 | 3,410 | 3,960 |

■形態安定加工加算

| H \ W | 約 2倍ヒダ | 約 1.5倍ヒダ | ワンピース | フラット | 約 275 |
|----------|--------|----------|-------|-------|-------|
| 約 2倍ヒダ | ~200 | ~225 | ~250 | ~275 | ~300 |
| 約 1.5倍ヒダ | ~266 | ~300 | ~332 | ~366 | ~400 |
| ワンピース | ~285 | ~321 | ~357 | ~392 | ~428 |
| フラット | ~400 | ~450 | ~500 | ~550 | ~600 |
| ~275 | 4,400 | 4,840 | 5,390 | 5,830 | 6,380 |

◆税込価格

■プレーンシェード/コード式 小窓、軽い素材向き

| H \ W | 18~50 | ~90 | ~140 | ~190 | ~240 |
|--------|--------|--------|--------|--------|--------|
| 48~100 | 28,270 | 37,950 | 49,610 | 60,500 | 72,820 |
| ~150 | 30,580 | 40,260 | 52,580 | 63,580 | 76,560 |
| ~200 | 32,890 | 42,570 | 55,550 | 66,550 | 80,410 |
| ~250 | 35,200 | 44,880 | 58,630 | 69,520 | 84,150 |
| ~265 | 37,510 | 47,190 | 61,600 | 72,490 | 88,000 |

ツインシェード 前幕シェード価格+後幕シェード価格-5,500円にて価格算出して下さい

前幕プレーン+後幕プレーン以外の最大制作寸法は、200×220cmです

■プレーンシェード/ドラム式 大きな窓、重い素材向き

| H \ W | ~140 | ~190 | ~240 | ~290 | ~340 |
|--------|--------|--------|--------|---------|---------|
| 48~100 | 52,360 | 63,250 | 75,460 | 85,800 | 96,030 |
| ~150 | 55,330 | 66,220 | 79,310 | 89,650 | 100,760 |
| ~200 | 58,300 | 69,190 | 83,050 | 93,390 | 105,490 |
| ~250 | 61,270 | 72,160 | 86,900 | 97,240 | 110,220 |
| ~265 | 64,240 | 75,130 | 90,640 | 100,980 | 114,950 |

ツインシェード 前幕シェード価格+後幕シェード価格-5,500円にて価格算出して下さい

■シャープシェード/コード式 小窓、軽い素材向き

| H \ W | 18~50 | ~90 | ~140 | ~190 | ~240 |
|--------|-------|-----|------|------|------|
| 48~100 | - | - | - | - | - |
| ~150 | - | - | - | - | - |
| ~200 | - | - | - | - | - |
| ~250 | - | - | - | - | - |
| ~265 | - | - | - | - | - |

ツインシェード 前幕シェード価格+後幕シェード価格-5,500円にて価格算出して下さい

前幕プレーン+後幕プレーン以外の最大制作寸法は、200×220cmです

■シャープシェード/ドラム式 大きな窓、重い素材向き

| H \ W | ~140 | ~190 | ~240 | ~290 | ~340 |
|--------|------|------|------|------|------|
| 48~100 | - | - | - | - | - |
| ~150 | - | - | - | - | - |
| ~200 | - | - | - | - | - |
| ~250 | - | - | - | - | - |
| ~265 | - | - | - | - | - |

ツインシェード 前幕シェード価格+後幕シェード価格-5,500円にて価格算出して下さい

■クッションカバー

| サイズ | ~30□ | ~45□ | ~60□ |
|-------|------|------|------|
| プレーン | - | - | - |
| パイピング | - | - | - |

■ベッドスプレッド

| H \ W | ~180 | ~220 | ~240 | ~260 |
|-------|--------|--------|--------|--------|
| ~285 | 38,500 | 44,550 | 48,400 | 52,470 |

◆税込価格

IM4023

Tiara
ティアラ

Price:11,600円/m 4,070円/m²

税込 12,760円/m 4,480円/m²

Width: 285cm

Repeat: ↓ 285cm ← 8cm

Maintenance:      
あて布使用

Quality: Polyester 100% ポリエステル

Remarks: 裾柄 横使い

ティアラをイメージしたエンブroidアリーレース。

オーロラ糸でケミカル刺繍を施したテキスタイル。真珠のような柔らかで穏やかな光沢が上品でエレガントな雰囲気醸し出します。



IM4023 ティアラ W

| | | | |
|-----------|------------|---------|-----------------------|
| Width | 285 cm | Price | 12,760 円/m |
| Repeat タテ | 285.0 cm | Remarks | トルコ製 |
| ヨコ | 8.0 cm | | 横使い 後防炎可 裾エンブローダリー |
| Quality | ポリエステル100% | | |

| | | | |
|--------------|--------|-----|--------|
| 水洗い寸法変化率 タテ: | -0.2 % | ヨコ: | 0.0 % |
| ドライ寸法変化率 タテ: | -0.3 % | ヨコ: | -0.2 % |

洗濯絵表示: あて布使用

■すくい縫い・本縫い レースメントは本縫いのみ

| H \ W | | | | | |
|----------|--------|--------|--------|--------|--------|
| 約 2倍ヒダ | ~75 | ~100 | ~125 | ~150 | ~175 |
| 約 1.5倍ヒダ | ~100 | ~132 | ~166 | ~200 | ~232 |
| ワンリーツ | ~107 | ~142 | ~178 | ~214 | ~250 |
| フラット | ~150 | ~200 | ~250 | ~300 | ~350 |
| ~265 | 32,120 | 40,040 | 49,280 | 57,200 | 65,120 |

■すくい縫い・本縫い レースメントは本縫いのみ

| H \ W | | | | | |
|----------|--------|--------|--------|--------|---------|
| 約 2倍ヒダ | ~200 | ~225 | ~250 | ~275 | ~300 |
| 約 1.5倍ヒダ | ~266 | ~300 | ~332 | ~366 | ~400 |
| ワンリーツ | ~285 | ~321 | ~357 | ~392 | ~428 |
| フラット | ~400 | ~450 | ~500 | ~550 | ~600 |
| ~265 | 73,040 | 82,280 | 90,200 | 98,120 | 106,040 |

耳縫製カーロックキナリ、裾エンブローダリー且つ両脇ヒートカット タッセル1,100円/本

■形態安定加工加算

| H \ W | | | | | |
|----------|-------|-------|-------|-------|-------|
| 約 2 倍ヒダ | ~75 | ~100 | ~125 | ~150 | ~175 |
| 約 1.5倍ヒダ | ~100 | ~132 | ~166 | ~200 | ~232 |
| ワンリーツ | ~107 | ~142 | ~178 | ~214 | ~250 |
| フラット | ~150 | ~200 | ~250 | ~300 | ~350 |
| ~265 | 1,870 | 2,310 | 2,860 | 3,410 | 3,850 |

■形態安定加工加算

| H \ W | | | | | |
|----------|-------|-------|-------|-------|-------|
| 約 2 倍ヒダ | ~200 | ~225 | ~250 | ~275 | ~300 |
| 約 1.5倍ヒダ | ~266 | ~300 | ~332 | ~366 | ~400 |
| ワンリーツ | ~285 | ~321 | ~357 | ~392 | ~428 |
| フラット | ~400 | ~450 | ~500 | ~550 | ~600 |
| ~265 | 4,290 | 4,840 | 5,390 | 5,830 | 6,270 |

◆税込価格

■プレーンシェード/コード式 小窓、軽い素材向き

| H \ W | 18~50 | ~90 | ~140 | ~190 | ~240 |
|--------|-------|-----|------|------|------|
| 48~100 | - | - | - | - | - |
| ~150 | - | - | - | - | - |
| ~200 | - | - | - | - | - |
| ~250 | - | - | - | - | - |
| ~300 | - | - | - | - | - |

ツインシェード 前幕シェード価格+後幕シェード価格-5,500円にて価格算出して下さい
前幕プレーン+後幕プレーン以外の最大制作寸法は、200×220cmです

■プレーンシェード/ドラム式 大きな窓、重い素材向き

| H \ W | ~140 | ~190 | ~240 | ~290 | ~340 |
|--------|------|------|------|------|------|
| 48~100 | - | - | - | - | - |
| ~150 | - | - | - | - | - |
| ~200 | - | - | - | - | - |
| ~250 | - | - | - | - | - |
| ~300 | - | - | - | - | - |

ツインシェード 前幕シェード価格+後幕シェード価格-5,500円にて価格算出して下さい

■シャープシェード/コード式 小窓、軽い素材向き

| H \ W | 18~50 | ~90 | ~140 | ~190 | ~240 |
|--------|-------|-----|------|------|------|
| 48~100 | - | - | - | - | - |
| ~150 | - | - | - | - | - |
| ~200 | - | - | - | - | - |
| ~250 | - | - | - | - | - |
| ~300 | - | - | - | - | - |

ツインシェード 前幕シェード価格+後幕シェード価格-5,500円にて価格算出して下さい
前幕プレーン+後幕プレーン以外の最大制作寸法は、200×220cmです

■シャープシェード/ドラム式 大きな窓、重い素材向き

| H \ W | ~140 | ~190 | ~240 | ~290 | ~340 |
|--------|------|------|------|------|------|
| 48~100 | - | - | - | - | - |
| ~150 | - | - | - | - | - |
| ~200 | - | - | - | - | - |
| ~250 | - | - | - | - | - |
| ~300 | - | - | - | - | - |

ツインシェード 前幕シェード価格+後幕シェード価格-5,500円にて価格算出して下さい

■クッションカバー

| サイズ | ~30□ | ~45□ | ~60□ |
|-------|------|------|------|
| プレーン | - | - | - |
| パイピング | - | - | - |

■ベッドスプレッド

| H \ W | ~180 | ~220 | ~240 | ~260 |
|-------|------|------|------|------|
| ~275 | - | - | - | - |

◆税込価格

IM4018
Loose yarn
ルーズヤーン

Price:11,000円/m 4,080円/m²
税込12,100円/m 4,481円/m²
Width: 270cm
Repeat:↓ 0cm ← 4.5cm

Maintenance:      
あて布使用

Quality: Polyester 100% ポリエステル

Remarks:横使い 

後防炎可

透け感のあるオーガンジーの中で、たくさんの糸を遊ばせてルーズ感を出し、フェミニンな印象を与えています。
シンプルなデザインだけにコーディネートがしやすいトランスペアレンス。レコレクションとのコーディネートもおおすすめです。



BD



IM4018 ルーズヤーン

| | | | | | |
|----------|-----|-----|---------|----------|-----|
| Width | 270 | cm | Price | 12,100 | 円/m |
| Repeatタテ | 0.0 | cm | Remarks | トルコ製 | |
| | ヨコ | 4.5 | cm | 横使い 後防炎可 | |

| | | | | | |
|---------|------------|--|--|--|--|
| Quality | ポリエステル100% | | | | |
|---------|------------|--|--|--|--|

水洗い寸法変化率 タテ: 0.0 % ヨコ: 0.0 %

ドライ寸法変化率 タテ: 0.0 % ヨコ: 0.0 %

洗濯絵表示:



■すくい縫い・本縫い レースメントは本縫いのみ

| H \ W | ~75 | ~100 | ~125 | ~150 | ~175 |
|---------|--------|--------|--------|--------|--------|
| 約2倍ヒダ | ~75 | ~100 | ~125 | ~150 | ~175 |
| 約1.5倍ヒダ | ~100 | ~132 | ~166 | ~200 | ~232 |
| ワンブリーツ | ~107 | ~142 | ~178 | ~214 | ~250 |
| フラット | ~150 | ~200 | ~250 | ~300 | ~350 |
| ~230 | 31,130 | 38,830 | 46,750 | 54,560 | 62,480 |

| | | | | | |
|-----------------|-------|-------|-------|-------|-------|
| ウエイトテープ加算(~250) | 1,650 | 2,090 | 2,530 | 2,970 | 3,410 |
|-----------------|-------|-------|-------|-------|-------|

■すくい縫い・本縫い レースメントは本縫いのみ

| H \ W | ~200 | ~225 | ~250 | ~275 | ~300 |
|---------|--------|--------|--------|--------|---------|
| 約2倍ヒダ | ~200 | ~225 | ~250 | ~275 | ~300 |
| 約1.5倍ヒダ | ~266 | ~300 | ~332 | ~366 | ~400 |
| ワンブリーツ | ~285 | ~321 | ~357 | ~392 | ~428 |
| フラット | ~400 | ~450 | ~500 | ~550 | ~600 |
| ~230 | 70,290 | 78,760 | 86,680 | 94,490 | 102,410 |

| | | | | | |
|-----------------|-------|-------|-------|-------|-------|
| ウエイトテープ加算(~250) | 3,850 | 4,290 | 4,730 | 5,170 | 5,610 |
|-----------------|-------|-------|-------|-------|-------|

耳縫製2.5cmダブル、裾縫製:10cmダブル タツセル1,100円/本

裾10cmダブル仕様製作可能文は 230 cm迄となります。

■形態安定加工加算

| H \ W | ~75 | ~100 | ~125 | ~150 | ~175 |
|---------|-------|-------|-------|-------|-------|
| 約2倍ヒダ | ~75 | ~100 | ~125 | ~150 | ~175 |
| 約1.5倍ヒダ | ~100 | ~132 | ~166 | ~200 | ~232 |
| ワンブリーツ | ~107 | ~142 | ~178 | ~214 | ~250 |
| フラット | ~150 | ~200 | ~250 | ~300 | ~350 |
| ~250 | 1,870 | 2,420 | 2,860 | 3,300 | 3,850 |

■形態安定加工加算

| H \ W | ~200 | ~225 | ~250 | ~275 | ~300 |
|---------|-------|-------|-------|-------|-------|
| 約2倍ヒダ | ~200 | ~225 | ~250 | ~275 | ~300 |
| 約1.5倍ヒダ | ~266 | ~300 | ~332 | ~366 | ~400 |
| ワンブリーツ | ~285 | ~321 | ~357 | ~392 | ~428 |
| フラット | ~400 | ~450 | ~500 | ~550 | ~600 |
| ~250 | 4,290 | 4,840 | 5,390 | 5,830 | 6,380 |

◆税込価格

■プレーンシェード/コード式

小窓、軽い素材向き

| H \ W | 18~50 | ~90 | ~140 | ~190 | ~240 |
|--------|--------|--------|--------|--------|--------|
| 48~100 | 28,380 | 38,060 | 49,390 | 60,170 | 73,370 |
| ~150 | 30,690 | 40,370 | 52,360 | 63,250 | 77,110 |
| ~200 | 33,000 | 42,680 | 55,330 | 66,220 | 80,960 |
| ~250 | 35,310 | 44,990 | 58,410 | 69,190 | 84,700 |
| ~300 | - | - | - | - | - |

ツインシェード 前幕シェード価格+後幕シェード価格-5,500円にて価格算出して下さい

前幕プレーン+後幕プレーン以外の最大制作寸法は、200×220cmです

■プレーンシェード/ドラム式

大きな窓、重い素材向き

| H \ W | ~140 | ~190 | ~240 | ~290 | ~340 |
|--------|--------|--------|--------|--------|---------|
| 48~100 | 52,140 | 62,920 | 76,010 | 86,130 | 96,140 |
| ~150 | 55,110 | 65,890 | 79,860 | 89,980 | 100,870 |
| ~200 | 58,080 | 68,860 | 83,600 | 93,720 | 105,600 |
| ~250 | 61,050 | 71,830 | 87,450 | 97,570 | 110,330 |
| ~300 | - | - | - | - | - |

ツインシェード 前幕シェード価格+後幕シェード価格-5,500円にて価格算出して下さい

■シャープシェード/コード式

小窓、軽い素材向き

| H \ W | 18~50 | ~90 | ~140 | ~190 | ~240 |
|--------|-------|-----|------|------|------|
| 48~100 | - | - | - | - | - |
| ~150 | - | - | - | - | - |
| ~200 | - | - | - | - | - |
| ~250 | - | - | - | - | - |
| ~300 | - | - | - | - | - |

ツインシェード 前幕シェード価格+後幕シェード価格-5,500円にて価格算出して下さい

前幕プレーン+後幕プレーン以外の最大制作寸法は、200×220cmです

■シャープシェード/ドラム式

大きな窓、重い素材向き

| H \ W | ~140 | ~190 | ~240 | ~290 | ~340 |
|--------|------|------|------|------|------|
| 48~100 | - | - | - | - | - |
| ~150 | - | - | - | - | - |
| ~200 | - | - | - | - | - |
| ~250 | - | - | - | - | - |
| ~300 | - | - | - | - | - |

ツインシェード 前幕シェード価格+後幕シェード価格-5,500円にて価格算出して下さい

■クッションカバー

| サイズ | ~30□ | ~45□ | ~60□ |
|-------|------|------|------|
| プレーン | - | - | - |
| パイピング | - | - | - |

■ベッドスプレッド

| H \ W | ~180 | ~220 | ~240 | ~260 |
|-------|--------|--------|--------|--------|
| ~260 | 36,300 | 43,450 | 46,970 | 50,710 |

◆税込価格

IM4017
Leaf emb
リーフエンブ

Price:17,800円/m 5,940円/m²
税込19,580円/m 6,530円/m²
Width: 300cm

Repeat:↓ — cm ← 55cm

Maintenance:      
あて布使用

Quality: Polyester 100% ポリエステル

Remarks:横使い



ウエイトテープ仕様

後防炎可

アップリケのようなエンブroidアリー。刺繍の面積の絶妙なバランスは、大人のための可愛らしさをより引き立たせるデザイン。
柄が上部にきても裾に来ても華やかさを演出します。



BD



IM4017 リーフエンブ

| | | | |
|----------|---------|---------|-----------------------|
| Width | 300 cm | Price | 19,580 円/m |
| Repeatタテ | 0.0 cm | Remarks | トルコ製 |
| ヨコ | 55.0 cm | | 横使い 後防炎可 裾ウェイトテープ付 |

| | | | |
|---------|------------|--|--|
| Quality | ポリエステル100% | | |
|---------|------------|--|--|

| | | | |
|--------------|--------|-----|--------|
| 水洗い寸法変化率 タテ: | -2.0 % | ヨコ: | -0.5 % |
| ドライ寸法変化率 タテ: | 0.0 % | ヨコ: | 0.0 % |

洗濯絵表示: あて布使用

■すくい縫い・本縫い レースメントは本縫いのみ

| H \ W | 約2倍ヒダ | 約1.5倍ヒダ | ワンピース | フラット | ～280 |
|----------------|--------|---------|--------|--------|--------|
| ～75 | ～100 | ～125 | ～150 | ～175 | |
| ～100 | ～132 | ～166 | ～200 | ～232 | |
| ～107 | ～142 | ～178 | ～214 | ～250 | |
| ～150 | ～200 | ～250 | ～300 | ～350 | |
| ～280 | 53,130 | 65,890 | 78,760 | 91,630 | 91,630 |
| ウエイト巻き直し(～280) | 1,980 | 2,420 | 2,970 | 3,410 | 3,410 |

■すくい縫い・本縫い レースメントは本縫いのみ

| H \ W | 約2倍ヒダ | 約1.5倍ヒダ | ワンピース | フラット | ～280 |
|----------------|---------|---------|---------|---------|---------|
| ～200 | ～225 | ～250 | ～275 | ～300 | |
| ～266 | ～300 | ～332 | ～366 | ～400 | |
| ～285 | ～321 | ～357 | ～392 | ～428 | |
| ～400 | ～450 | ～500 | ～550 | ～600 | |
| ～280 | 104,390 | 117,260 | 130,020 | 142,890 | 155,760 |
| ウエイト巻き直し(～280) | 3,960 | 4,400 | 4,840 | 5,390 | 5,830 |

耳2.5mm ※上柄指定や柄指示の場合はウエイト巻き直し加算となります。 タッセル1,100円/本
裾10cmダブル仕様の場合は製作可能丈は 260 cm迄となります。

■形態安定加工加算

| H \ W | 約2倍ヒダ | 約1.5倍ヒダ | ワンピース | フラット | ～280 |
|-------|-------|---------|-------|-------|-------|
| ～75 | ～100 | ～125 | ～150 | ～175 | |
| ～100 | ～132 | ～166 | ～200 | ～232 | |
| ～107 | ～142 | ～178 | ～214 | ～250 | |
| ～150 | ～200 | ～250 | ～300 | ～350 | |
| ～280 | 2,200 | 2,750 | 3,300 | 3,850 | 3,850 |

■形態安定加工加算

| H \ W | 約2倍ヒダ | 約1.5倍ヒダ | ワンピース | フラット | ～280 |
|-------|-------|---------|-------|-------|-------|
| ～200 | ～225 | ～250 | ～275 | ～300 | |
| ～266 | ～300 | ～332 | ～366 | ～400 | |
| ～285 | ～321 | ～357 | ～392 | ～428 | |
| ～400 | ～450 | ～500 | ～550 | ～600 | |
| ～280 | 4,400 | 4,950 | 5,500 | 6,050 | 6,600 |

◆税込価格



■ブレーションシェード/コード式

小窓、軽い素材向き

| H \ W | 18～50 | ～90 | ～140 | ～190 | ～240 |
|--------|-------|-----|------|------|------|
| 48～100 | - | - | - | - | - |
| ～150 | - | - | - | - | - |
| ～200 | - | - | - | - | - |
| ～250 | - | - | - | - | - |
| ～300 | - | - | - | - | - |

ツインシェード 前幕シェード価格+後幕シェード価格-5,500円にて価格算出して下さい
前幕ブレーション+後幕ブレーション以外の最大制作寸法は、200×220cmです

■ブレーションシェード/ドラム式

大きな窓、重い素材向き

| H \ W | ～140 | ～190 | ～240 | ～290 | ～340 |
|--------|------|------|------|------|------|
| 48～100 | - | - | - | - | - |
| ～150 | - | - | - | - | - |
| ～200 | - | - | - | - | - |
| ～250 | - | - | - | - | - |
| ～300 | - | - | - | - | - |

ツインシェード 前幕シェード価格+後幕シェード価格-5,500円にて価格算出して下さい
前幕ブレーション+後幕ブレーション以外の最大制作寸法は、200×220cmです

■シャープシェード/コード式

小窓、軽い素材向き

| H \ W | 18～50 | ～90 | ～140 | ～190 | ～240 |
|--------|-------|-----|------|------|------|
| 48～100 | - | - | - | - | - |
| ～150 | - | - | - | - | - |
| ～200 | - | - | - | - | - |
| ～250 | - | - | - | - | - |
| ～300 | - | - | - | - | - |

前幕シェード価格+後幕シェード価格-5,500円にて価格算出して下さい
前幕ブレーション+後幕ブレーション以外の最大制作寸法は、200×220cmです

■シャープシェード/ドラム式

大きな窓、重い素材向き

| H \ W | ～140 | ～190 | ～240 | ～290 | ～340 |
|--------|------|------|------|------|------|
| 48～100 | - | - | - | - | - |
| ～150 | - | - | - | - | - |
| ～200 | - | - | - | - | - |
| ～250 | - | - | - | - | - |
| ～300 | - | - | - | - | - |

ツインシェード 前幕シェード価格+後幕シェード価格-5,500円にて価格算出して下さい

■クッションカバー

| サイズ | ～30□ | ～45□ | ～60□ |
|--------|------|------|------|
| ブレーション | - | - | - |
| パイピング | - | - | - |

■ベッドスプレッド

| H \ W | ～180 | ～220 | ～240 | ～260 |
|-------|--------|--------|--------|--------|
| ～290 | 58,080 | 70,950 | 72,270 | 73,920 |

◆税込価格

IM3639

ニュアンス

Price: 7,800円/m 5,580円/m²

税込8,580円/m 6,129円/m²

Width: 140W

Repeat: ↓ -cm ↔ -cm

Maintenance:      

あて布使用

Quality: Polyester 100% ポリエステル

Remarks:

ハイカウントのしなやかでやさしいモール糸を使いどんな色合いにもコーディネートしやすいマルチカラーのドレープを作りました。

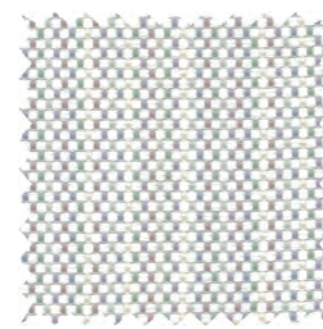

W

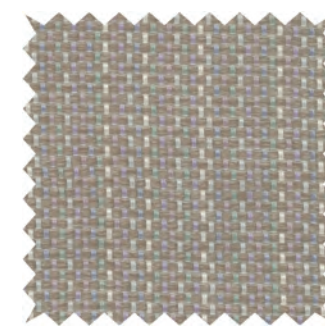

BE

IM3639 ニュアンス

| | | | | | |
|----------|------------|----|---------|-------|------|
| Width | 134 | cm | Price | 8,580 | 円/m |
| Repeatタテ | 1.3 | cm | Remarks | 日本製 | 後防炎可 |
| ヨコ | 11.0 | cm | | 縦使い | |
| Quality | ポリエステル100% | | | | |



| | | | | | |
|------------|------|---|----|------|---|
| 水洗い寸法変化率タテ | -0.7 | % | ヨコ | -0.5 | % |
| ドライ寸法変化率タテ | -1.0 | % | ヨコ | -0.7 | % |

洗濯絵表示

■すくい縫いカーテン 表に縫目が見えない上質な縫製

| H \ W | 1巾 | 2巾 | 3巾 | 4巾 | 5巾 |
|---------|--------|--------|---------|---------|---------|
| 約2倍ヒダ | ~61 | ~123 | ~190 | ~257 | ~324 |
| 約1.5倍ヒダ | ~82 | ~164 | ~253 | ~342 | ~432 |
| ワンブリーツ | ~87 | ~175 | ~271 | ~367 | ~462 |
| フラット | ~123 | ~246 | ~380 | ~514 | ~648 |
| ~120 | 18,370 | 34,870 | 51,370 | 67,870 | 84,370 |
| ~140 | 20,570 | 39,270 | 57,970 | 76,670 | 95,370 |
| ~160 | 22,770 | 43,780 | 64,790 | 85,800 | 106,810 |
| ~180 | 24,860 | 47,960 | 71,060 | 94,160 | 117,260 |
| ~200 | 27,060 | 52,360 | 77,660 | 102,850 | 128,150 |
| ~220 | 29,260 | 56,760 | 84,150 | 111,650 | 139,040 |
| ~240 | 31,460 | 61,050 | 90,750 | 120,340 | 150,040 |
| ~260 | 33,770 | 65,670 | 97,680 | 129,580 | 161,480 |
| ~280 | 35,860 | 69,850 | 103,840 | 137,940 | 171,930 |

耳生地端ウレ-ロック処理シングル 裾:10cmシングル タッセル1,100円/本

2倍ヒダ時は2ツ山仕上。ヒダ間は通常2倍ヒダ同様サイズ。

■本縫いカーテン 繊細な生地向きのしっかり縫製

| H \ W | 1巾 | 2巾 | 3巾 | 4巾 | 5巾 |
|---------|--------|--------|---------|---------|---------|
| 約2倍ヒダ | ~61 | ~123 | ~190 | ~257 | ~324 |
| 約1.5倍ヒダ | ~82 | ~164 | ~253 | ~342 | ~432 |
| ワンブリーツ | ~87 | ~175 | ~271 | ~367 | ~462 |
| フラット | ~123 | ~246 | ~380 | ~514 | ~648 |
| ~120 | 17,820 | 33,770 | 49,720 | 65,670 | 81,620 |
| ~140 | 19,910 | 37,950 | 55,990 | 74,140 | 92,180 |
| ~160 | 22,110 | 42,350 | 62,700 | 82,940 | 103,290 |
| ~180 | 24,090 | 46,420 | 68,750 | 90,970 | 113,300 |
| ~200 | 26,180 | 50,600 | 75,020 | 99,440 | 123,860 |
| ~220 | 28,380 | 54,890 | 81,400 | 107,910 | 134,420 |
| ~240 | 30,470 | 59,070 | 87,780 | 116,380 | 145,090 |
| ~260 | 32,670 | 63,580 | 94,380 | 125,290 | 156,090 |
| ~280 | 34,650 | 67,540 | 100,430 | 133,320 | 166,210 |

耳生地端ウレ-ロック処理シングル 裾:10cmシングル タッセル1,100円/本

2倍ヒダ時は2ツ山仕上。ヒダ間は通常2倍ヒダ同様サイズ。

■形態安定加工加算

| H \ W | 1巾 | 2巾 | 3巾 | 4巾 | 5巾 |
|---------|-------|-------|-------|-------|-------|
| 約2倍ヒダ | ~61 | ~123 | ~190 | ~257 | ~324 |
| 約1.5倍ヒダ | ~82 | ~164 | ~253 | ~342 | ~432 |
| ワンブリーツ | ~87 | ~175 | ~271 | ~367 | ~462 |
| フラット | ~123 | ~246 | ~380 | ~514 | ~648 |
| ~120 | 990 | 1,870 | 2,750 | 3,630 | 4,510 |
| ~140 | 1,100 | 2,090 | 3,080 | 4,070 | 5,060 |
| ~160 | 1,210 | 2,310 | 3,410 | 4,620 | 5,720 |
| ~180 | 1,320 | 2,530 | 3,740 | 5,060 | 6,270 |
| ~200 | 1,430 | 2,750 | 4,180 | 5,500 | 6,820 |
| ~220 | 1,540 | 2,970 | 4,510 | 5,940 | 7,480 |
| ~240 | 1,650 | 3,300 | 4,840 | 6,490 | 8,030 |
| ~260 | 1,760 | 3,520 | 5,170 | 6,930 | 8,690 |
| ~280 | 1,870 | 3,740 | 5,610 | 7,370 | 9,240 |

■ブレースード/コード式 小窓、軽い素材向き

| H \ W | 18~50 | ~90 | ~140 | ~190 | ~240 |
|--------|--------|--------|--------|---------|---------|
| 48~100 | 31,900 | 36,630 | 53,130 | 57,860 | 65,120 |
| ~150 | 38,610 | 43,340 | 64,900 | 69,740 | 77,660 |
| ~200 | 45,210 | 49,940 | 76,450 | 81,290 | 90,090 |
| ~250 | 51,810 | 56,540 | 88,110 | 92,840 | 102,410 |
| ~300 | 58,410 | 63,140 | 99,660 | 104,390 | 114,840 |

ツインシェード 前幕シェード価格+後幕シェード価格-5,500円にて価格算出して下さい

前幕ブレースード+後幕ブレースード以外の最大制作寸法は、200×220cmです

■ブレースード/ドラム式 大きな窓、重い素材向き

| H \ W | ~140 | ~190 | ~240 | ~290 | ~340 |
|--------|---------|---------|---------|---------|---------|
| 48~100 | 55,880 | 60,610 | 67,760 | 83,050 | 87,120 |
| ~150 | 67,650 | 72,380 | 80,410 | 99,990 | 104,940 |
| ~200 | 79,200 | 83,930 | 92,730 | 116,600 | 122,540 |
| ~250 | 90,750 | 95,480 | 105,160 | 133,320 | 140,140 |
| ~300 | 102,300 | 107,030 | 117,480 | 149,930 | 157,740 |

ツインシェード 前幕シェード価格+後幕シェード価格-5,500円にて価格算出して下さい

■シャープシェード/コード式 小窓、軽い素材向き

| H \ W | 18~50 | ~90 | ~140 | ~190 | ~240 |
|--------|--------|--------|---------|---------|---------|
| 48~100 | 37,840 | 44,660 | 63,140 | 67,980 | 74,470 |
| ~150 | 44,550 | 52,030 | 75,680 | 81,070 | 88,880 |
| ~200 | 51,150 | 59,290 | 87,890 | 93,940 | 103,180 |
| ~250 | 57,750 | 66,550 | 100,100 | 106,810 | 117,480 |
| ~300 | 64,350 | 73,810 | 112,310 | 119,790 | 131,670 |

ツインシェード 前幕シェード価格+後幕シェード価格-5,500円にて価格算出して下さい

前幕シャープシェード+後幕シャープシェード以外の最大制作寸法は、200×220cmです

■シャープシェード/ドラム式 大きな窓、重い素材向き

| H \ W | ~140 | ~190 | ~240 | ~290 | ~340 |
|--------|---------|---------|---------|---------|---------|
| 48~100 | 65,890 | 70,620 | 77,110 | 92,400 | 96,470 |
| ~150 | 78,320 | 83,710 | 91,630 | 111,870 | 116,600 |
| ~200 | 90,640 | 96,690 | 105,930 | 131,120 | 136,510 |
| ~250 | 102,850 | 109,560 | 120,120 | 150,370 | 156,420 |
| ~300 | 115,060 | 122,540 | 134,420 | 169,620 | 176,330 |

ツインシェード 前幕シェード価格+後幕シェード価格-5,500円にて価格算出して下さい

■クッションカバー

| サイズ | ~30□ | ~45□ | ~60□ |
|--------|-------|-------|--------|
| ブレースード | 7,920 | 9,350 | 11,000 |
| バイディング | - - - | - - - | - - - |

■ベッドスプレッド

| H \ W | ~180 | ~220 | ~240 | ~260 |
|-------|--------|--------|--------|---------|
| ~270 | 61,710 | 64,020 | 65,340 | 90,970 |
| ~320 | 72,270 | 74,580 | 75,900 | 105,820 |

IM3269
Fringe
フリンジ

Price:7,800円/m 5,280円/m²
税込8,580円/m 5,797円/m²
Width: 148cm

Repeat: ↓8.8cm ↔ 24.8cm

Maintenance :       
あて布使用

Quality: Polyester 100% ポリエステル

Remarks:

特殊な技術によってフリンジ部分を表現している為、強い力が加わると糸が抜ける場合があります。生産特性上、横の柄合わせが難しい場合があります。縫製上のご注意：別冊価格表をご覧ください。

チュールリボンとフリンジを表現するために、さまざまな工程を経て完成したフェミニンな新感覚テキスタイル。



GR

IM3269 フリンジ

| | | | | | |
|----------|------------|----|---------|-------|------|
| Width | 148 | cm | Price | 8,580 | 円/m |
| Repeatタテ | 8.8 | cm | Remarks | 日本製 | |
| ヨコ | 24.8 | cm | | 縦使い | 後防炎可 |
| Quality | ポリエステル100% | | | | |



| | | | | | |
|------------|------|---|----|-----|---|
| 水洗い寸法変化率タテ | -0.5 | % | ヨコ | 0.0 | % |
| ドライ寸法変化率タテ | -0.5 | % | ヨコ | 0.0 | % |

洗濯絵表示 あて布使用

■すくい縫いカーテン 表に縫目が見えない上質な縫製

| H \ W | 1巾 | 2巾 | 3巾 | 4巾 | 5巾 |
|---------|--------|--------|---------|---------|---------|
| 約2倍ヒダ | ~68 | ~137 | ~211 | ~285 | ~359 |
| 約1.5倍ヒダ | ~91 | ~182 | ~281 | ~380 | ~478 |
| ワンブリーツ | ~97 | ~195 | ~301 | ~407 | ~512 |
| フラット | ~137 | ~274 | ~422 | ~570 | ~718 |
| ~120 | 19,580 | 36,300 | 53,130 | 69,960 | 86,680 |
| ~140 | 21,560 | 40,370 | 59,180 | 77,990 | 96,800 |
| ~160 | 23,540 | 44,220 | 64,900 | 85,580 | 106,260 |
| ~180 | 26,510 | 50,270 | 73,920 | 97,680 | 121,330 |
| ~200 | 28,380 | 54,010 | 79,640 | 105,270 | 130,900 |
| ~220 | 30,470 | 58,080 | 85,690 | 113,300 | 140,910 |
| ~240 | 32,340 | 61,820 | 91,410 | 120,890 | 150,480 |
| ~260 | 35,310 | 67,870 | 100,430 | 132,990 | 165,550 |
| ~280 | 37,290 | 71,720 | 106,150 | 140,580 | 175,010 |

耳縫製2.5cmシングル、裾縫製2.5cmシングル(コーナウエイト有) タッセル1,100円/本

* 裾位置一定

■本縫いカーテン 繊細な生地向きのしっかり縫製

| H \ W | 1巾 | 2巾 | 3巾 | 4巾 | 5巾 |
|---------|--------|--------|---------|---------|---------|
| 約2倍ヒダ | ~68 | ~137 | ~211 | ~285 | ~359 |
| 約1.5倍ヒダ | ~91 | ~182 | ~281 | ~380 | ~478 |
| ワンブリーツ | ~97 | ~195 | ~301 | ~407 | ~512 |
| フラット | --- | --- | --- | --- | --- |
| ~120 | 18,920 | 35,090 | 51,260 | 67,430 | 83,600 |
| ~140 | 20,900 | 38,940 | 57,090 | 75,240 | 93,280 |
| ~160 | 22,660 | 42,680 | 62,590 | 82,500 | 102,410 |
| ~180 | 25,630 | 48,510 | 71,280 | 94,160 | 117,040 |
| ~200 | 27,390 | 52,140 | 76,780 | 101,530 | 126,170 |
| ~220 | 29,370 | 55,990 | 82,610 | 109,230 | 135,850 |
| ~240 | 31,240 | 59,620 | 88,110 | 116,600 | 144,980 |
| ~260 | 34,100 | 65,450 | 96,800 | 128,260 | 159,610 |
| ~280 | 35,970 | 69,190 | 102,300 | 135,520 | 168,740 |

耳縫製2.5cmシングル、裾縫製2.5cmシングル(コーナウエイト有) タッセル1,100円/本

* 裾位置一定

■形態安定加工加算

| H \ W | 1巾 | 2巾 | 3巾 | 4巾 | 5巾 |
|---------|-------|-------|-------|-------|--------|
| 約2倍ヒダ | ~68 | ~137 | ~211 | ~285 | ~359 |
| 約1.5倍ヒダ | ~91 | ~182 | ~281 | ~380 | ~478 |
| ワンブリーツ | ~97 | ~195 | ~301 | ~407 | ~512 |
| フラット | --- | --- | --- | --- | --- |
| ~120 | 1,100 | 2,090 | 3,080 | 4,070 | 4,950 |
| ~140 | 1,210 | 2,310 | 3,410 | 4,510 | 5,610 |
| ~160 | 1,320 | 2,530 | 3,740 | 4,950 | 6,160 |
| ~180 | 1,540 | 2,860 | 4,290 | 5,610 | 7,040 |
| ~200 | 1,650 | 3,080 | 4,620 | 6,050 | 7,590 |
| ~220 | 1,760 | 3,300 | 4,950 | 6,600 | 8,140 |
| ~240 | 1,870 | 3,520 | 5,280 | 7,040 | 8,690 |
| ~260 | 1,980 | 3,850 | 5,830 | 7,700 | 9,570 |
| ~280 | 2,090 | 4,070 | 6,160 | 8,140 | 10,120 |

■ブレースード/コード式 小窓、軽い素材向き

| H \ W | 18~50 | ~90 | ~140 | ~190 | ~240 |
|--------|-------|-----|------|------|------|
| 48~100 | - | - | - | - | - |
| ~150 | - | - | - | - | - |
| ~200 | - | - | - | - | - |
| ~250 | - | - | - | - | - |
| ~300 | - | - | - | - | - |

ツインシェード 前幕シェード価格+後幕シェード価格-5,500円にて価格算出して下さい

前幕ブレースード+後幕ブレースード以外の最大制作寸法は、200×220cmです

■ブレースード/ドラム式 大きな窓、重い素材向き

| H \ W | ~140 | ~190 | ~240 | ~290 | ~340 |
|--------|------|------|------|------|------|
| 48~100 | - | - | - | - | - |
| ~150 | - | - | - | - | - |
| ~200 | - | - | - | - | - |
| ~250 | - | - | - | - | - |
| ~300 | - | - | - | - | - |

ツインシェード 前幕シェード価格+後幕シェード価格-5,500円にて価格算出して下さい

■シャープシェード/コード式 小窓、軽い素材向き

| H \ W | 18~50 | ~90 | ~140 | ~190 | ~240 |
|--------|-------|-----|------|------|------|
| 48~100 | - | - | - | - | - |
| ~150 | - | - | - | - | - |
| ~200 | - | - | - | - | - |
| ~250 | - | - | - | - | - |
| ~300 | - | - | - | - | - |

ツインシェード 前幕シェード価格+後幕シェード価格-5,500円にて価格算出して下さい

前幕シャープシェード+後幕シャープシェード以外の最大制作寸法は、200×220cmです

■シャープシェード/ドラム式 大きな窓、重い素材向き

| H \ W | ~140 | ~190 | ~240 | ~290 | ~340 |
|--------|------|------|------|------|------|
| 48~100 | - | - | - | - | - |
| ~150 | - | - | - | - | - |
| ~200 | - | - | - | - | - |
| ~250 | - | - | - | - | - |
| ~300 | - | - | - | - | - |

ツインシェード 前幕シェード価格+後幕シェード価格-5,500円にて価格算出して下さい

■クッションカバー

| サイズ | ~30□ | ~45□ | ~60□ |
|--------|------|------|------|
| ブレースード | --- | --- | --- |
| パイピング | --- | --- | --- |

■ベッドスプレッド

| H \ W | ~180 | ~220 | ~240 | ~260 |
|-------|--------|--------|--------|--------|
| ~270 | 62,480 | 64,790 | 66,110 | 67,760 |
| ~320 | 73,040 | 75,350 | 76,670 | 78,320 |

IM7921

Airy tweed
エアリーツイード

Price:8,800円/m 6,520円/m²

税込9,680円/m 7,170円/m²

Width: 135cm

Repeat:10cm ←0cm

Maintenance :      

あて布使用

Quality: Nylon61%ナイロン Cotton21%綿

Wool16% ウール

Polyester 1%ポリエステル

Cupra1% キupra

Remarks:

最も注目されているファンシーヤーン-意匠糸を使った絡み織りツイードです。
毛足の長いリリヤーンモール糸や不織布を使ったモール糸などシャネルツイードのような質感のあるテキスタイルです。
一見シンプルな無地でも贅沢なミックス効果を出しています。



IV

IM7921 エアリーツイード

IV

| | | | | | |
|----------|-------------------------------|----|---------|-----------|-----|
| Width | 135 | cm | Price | 9,680 | 円/m |
| Repeatタテ | 0.0 | cm | Remarks | 日本製 | |
| ヨコ | 0.0 | cm | | 縦使い 後防災不可 | |
| Quality | タテ:綿100% ヨコ:ナイロン84% ヨコ:ウール14% | | | | |
| | ヨコ:ポリエステル1% ヨコ:キュプラ1% | | | | |



| | | | | | |
|------------|------|---|----|------|---|
| 水洗い寸法変化率タテ | -7.8 | % | ヨコ | -8.5 | % |
| ドライ寸法変化率タテ | -1.8 | % | ヨコ | 0.0 | % |

洗濯絵表示



■すくい縫いカーテン 表に縫目が見えない上質な縫製

| H \ W | 1巾 | 2巾 | 3巾 | 4巾 | 5巾 |
|---------|--------|--------|---------|---------|---------|
| 約2倍ヒダ | ~59 | ~119 | ~186 | ~254 | ~321 |
| 約1.5倍ヒダ | ~79 | ~158 | ~248 | ~338 | ~428 |
| ワンブリーツ | ~85 | ~170 | ~266 | ~362 | ~459 |
| フラット | ~119 | ~238 | ~373 | ~508 | ~643 |
| ~120 | 21,120 | 40,370 | 59,730 | 78,980 | 98,230 |
| ~140 | 23,540 | 45,210 | 66,880 | 88,660 | 110,330 |
| ~160 | 25,960 | 50,050 | 74,140 | 98,230 | 122,320 |
| ~180 | 28,380 | 54,890 | 81,400 | 107,910 | 134,420 |
| ~200 | 30,800 | 59,730 | 88,660 | 117,590 | 146,520 |
| ~220 | 33,110 | 64,460 | 95,810 | 127,160 | 158,510 |
| ~240 | 35,530 | 69,300 | 103,070 | 136,840 | 170,610 |
| ~260 | 37,950 | 74,140 | 110,330 | 146,520 | 182,600 |
| ~280 | 40,370 | 78,980 | 117,590 | 156,090 | 194,700 |

耳縫製2.5cmダブル、裾縫製10cmダブル(コーナウエイト有) タッセル1,100円/本

裾仕様変更をご希望の場合、スタッフへお問い合わせください。

■本縫いカーテン 繊細な生地地向きのしっかり縫製

| H \ W | 1巾 | 2巾 | 3巾 | 4巾 | 5巾 |
|---------|--------|--------|---------|---------|---------|
| 約2倍ヒダ | ~59 | ~119 | ~186 | ~254 | ~321 |
| 約1.5倍ヒダ | ~79 | ~158 | ~248 | ~338 | ~428 |
| ワンブリーツ | ~85 | ~170 | ~266 | ~362 | ~459 |
| フラット | ~119 | ~238 | ~373 | ~508 | ~643 |
| ~120 | 20,460 | 39,160 | 57,860 | 76,560 | 95,260 |
| ~140 | 22,880 | 43,890 | 64,900 | 85,910 | 107,030 |
| ~160 | 25,190 | 48,510 | 71,940 | 95,260 | 118,690 |
| ~180 | 27,500 | 53,240 | 78,980 | 104,610 | 130,350 |
| ~200 | 29,810 | 57,860 | 85,910 | 113,960 | 142,010 |
| ~220 | 32,230 | 62,590 | 92,950 | 123,310 | 153,670 |
| ~240 | 34,540 | 67,210 | 99,990 | 132,660 | 165,440 |
| ~260 | 36,850 | 71,940 | 107,030 | 142,010 | 177,100 |
| ~280 | 39,160 | 76,560 | 113,960 | 151,360 | 188,760 |

耳縫製2.5cmダブル、裾縫製10cmダブル(コーナウエイト有) タッセル1,100円/本

裾仕様変更をご希望の場合、スタッフへお問い合わせください。

■形態安定加工加算

| H \ W | 1巾 | 2巾 | 3巾 | 4巾 | 5巾 |
|---------|------|------|------|------|------|
| 約2倍ヒダ | ~59 | ~119 | ~186 | ~254 | ~321 |
| 約1.5倍ヒダ | ~79 | ~158 | ~248 | ~338 | ~428 |
| ワンブリーツ | ~85 | ~170 | ~266 | ~362 | ~459 |
| フラット | ~119 | ~238 | ~373 | ~508 | ~643 |
| ~120 | - | - | - | - | - |
| ~140 | - | - | - | - | - |
| ~160 | - | - | - | - | - |
| ~180 | - | - | - | - | - |
| ~200 | - | - | - | - | - |
| ~220 | - | - | - | - | - |
| ~240 | - | - | - | - | - |
| ~260 | - | - | - | - | - |
| ~280 | - | - | - | - | - |

■プレーンシェード/コード式

小窓、軽い素材向き

| H \ W | 18~50 | ~90 | ~140 | ~190 | ~240 |
|--------|-------|-----|------|------|------|
| 48~100 | - | - | - | - | - |
| ~150 | - | - | - | - | - |
| ~200 | - | - | - | - | - |
| ~250 | - | - | - | - | - |
| ~300 | - | - | - | - | - |

ツインシェード 前幕シェード価格+後幕シェード価格-5,500円にて価格算出して下さい

前幕プレーン+後幕プレーン以外の最大制作寸法は、200×220cmです

■プレーンシェード/ドラム式

大きな窓、重い素材向き

| H \ W | ~140 | ~190 | ~240 | ~290 | ~340 |
|--------|------|------|------|------|------|
| 48~100 | - | - | - | - | - |
| ~150 | - | - | - | - | - |
| ~200 | - | - | - | - | - |
| ~250 | - | - | - | - | - |
| ~300 | - | - | - | - | - |

ツインシェード 前幕シェード価格+後幕シェード価格-5,500円にて価格算出して下さい

■シャープシェード/コード式

小窓、軽い素材向き

| H \ W | 18~50 | ~90 | ~140 | ~190 | ~240 |
|--------|-------|-----|------|------|------|
| 48~100 | - | - | - | - | - |
| ~150 | - | - | - | - | - |
| ~200 | - | - | - | - | - |
| ~250 | - | - | - | - | - |
| ~300 | - | - | - | - | - |

ツインシェード 前幕シェード価格+後幕シェード価格-5,500円にて価格算出して下さい

前幕シャープ+後幕シャープ以外の最大制作寸法は、200×220cmです

■シャープシェード/ドラム式

大きな窓、重い素材向き

| H \ W | ~140 | ~190 | ~240 | ~290 | ~340 |
|--------|------|------|------|------|------|
| 48~100 | - | - | - | - | - |
| ~150 | - | - | - | - | - |
| ~200 | - | - | - | - | - |
| ~250 | - | - | - | - | - |
| ~300 | - | - | - | - | - |

ツインシェード 前幕シェード価格+後幕シェード価格-5,500円にて価格算出して下さい

■クッションカバー

| サイズ | ~30□ | ~45□ | ~60□ |
|-------|-------|-------|--------|
| プレーン | 8,250 | 9,900 | 11,770 |
| パイピング | - | - | - |

■ベッドスプレッド

| H \ W | ~180 | ~220 | ~240 | ~260 |
|-------|--------|--------|--------|--------|
| ~270 | 67,980 | 70,290 | 71,610 | 73,260 |
| ~320 | 79,640 | 81,950 | 83,270 | 84,920 |

IM3020
Metallica
メタリカ

Price:15,800円/m 4,940円/m²
税込: 17,380円/m 5,440円/m²
Width: 320cm
Repeat: ↓40cm ← 46cm

Maintenance:      
あて布使用

Quality: Polyester 100% ポリエステル

Remarks:横使い

うつくしい情景をうつくしい質感で表現するために、収縮手法とメタリック加工をかけあわせたベーシックな逸品。



IM3020 メタリカ

IV

| | | | | | |
|-----------|------------|----|---------|----------|-----|
| Width | 320 | cm | Price | 17,380 | 円/m |
| Repeat タテ | 40.0 | cm | Remarks | トルコ製 | |
| ヨコ | 46.0 | cm | | 横使い 後防炎可 | |
| Quality | ポリエステル100% | | | | |

水洗い寸法変化率 タテ: -0.5 % ヨコ: 0.0 %

ドライ寸法変化率 タテ: 0.0 % ヨコ: 0.0 %

洗濯絵表示: あて布使用

■すくい縫い・本縫い レースメントは本縫いのみ

| H \ W | 約2倍ヒダ | 約1.5倍ヒダ | ワンリーツ | フラット | 約280 |
|---------|--------|---------|--------|--------|--------|
| 約2倍ヒダ | ~75 | ~100 | ~125 | ~150 | ~175 |
| 約1.5倍ヒダ | ~100 | ~132 | ~166 | ~200 | ~232 |
| ワンリーツ | ~107 | ~142 | ~178 | ~214 | ~250 |
| フラット | ~150 | ~200 | ~250 | ~300 | ~350 |
| 約280 | 40,700 | 60,060 | 69,850 | 79,530 | 89,210 |

■すくい縫い・本縫い レースメントは本縫いのみ

| H \ W | 約2倍ヒダ | 約1.5倍ヒダ | ワンリーツ | フラット | 約280 |
|---------|--------|---------|---------|---------|---------|
| 約2倍ヒダ | ~200 | ~225 | ~250 | ~275 | ~300 |
| 約1.5倍ヒダ | ~266 | ~300 | ~332 | ~366 | ~400 |
| ワンリーツ | ~285 | ~321 | ~357 | ~392 | ~428 |
| フラット | ~400 | ~450 | ~500 | ~550 | ~600 |
| 約280 | 99,000 | 108,680 | 118,360 | 128,150 | 137,830 |

耳縫製:2.5cmダブル、裾縫製:10cmダブル(コーナーウエイト有) タツセル1,100円/本

■形態安定加工加算

| H \ W | 約2倍ヒダ | 約1.5倍ヒダ | ワンリーツ | フラット | 約280 |
|---------|-------|---------|-------|-------|-------|
| 約2倍ヒダ | ~75 | ~100 | ~125 | ~150 | ~175 |
| 約1.5倍ヒダ | ~100 | ~132 | ~166 | ~200 | ~232 |
| ワンリーツ | ~107 | ~142 | ~178 | ~214 | ~250 |
| フラット | ~150 | ~200 | ~250 | ~300 | ~350 |
| 約280 | 1,870 | 2,750 | 3,190 | 3,740 | 4,180 |

■形態安定加工加算

| H \ W | 約2倍ヒダ | 約1.5倍ヒダ | ワンリーツ | フラット | 約280 |
|---------|-------|---------|-------|-------|-------|
| 約2倍ヒダ | ~200 | ~225 | ~250 | ~275 | ~300 |
| 約1.5倍ヒダ | ~266 | ~300 | ~332 | ~366 | ~400 |
| ワンリーツ | ~285 | ~321 | ~357 | ~392 | ~428 |
| フラット | ~400 | ~450 | ~500 | ~550 | ~600 |
| 約280 | 4,620 | 5,060 | 5,500 | 5,940 | 6,380 |

◆税込価格

■ブレーション/コード式

小窓、軽い素材向き

| H \ W | 18~50 | ~90 | ~140 | ~190 | ~240 |
|--------|-------|-----|------|------|------|
| 48~100 | - | - | - | - | - |
| ~150 | - | - | - | - | - |
| ~200 | - | - | - | - | - |
| ~250 | - | - | - | - | - |
| ~290 | - | - | - | - | - |

ツインシェード 前幕シェード価格+後幕シェード価格-5,500円にて価格算出して下さい

前幕ブレーション+後幕ブレーション以外の最大制作寸法は、200×220cmです

■ブレーション/ドラム式

大きな窓、重い素材向き

| H \ W | ~140 | ~190 | ~240 | ~290 | ~340 |
|--------|------|------|------|------|------|
| 48~100 | - | - | - | - | - |
| ~150 | - | - | - | - | - |
| ~200 | - | - | - | - | - |
| ~250 | - | - | - | - | - |
| ~290 | - | - | - | - | - |

ツインシェード 前幕シェード価格+後幕シェード価格-5,500円にて価格算出して下さい

■シャープシェード/コード式

小窓、軽い素材向き

| H \ W | 18~50 | ~90 | ~140 | ~190 | ~240 |
|--------|--------|--------|--------|---------|---------|
| 48~100 | 42,680 | 57,530 | 72,820 | 85,690 | 100,210 |
| ~150 | 44,990 | 60,500 | 76,560 | 89,980 | 105,820 |
| ~200 | 47,300 | 63,470 | 80,190 | 94,270 | 111,540 |
| ~250 | 49,610 | 66,440 | 83,820 | 98,560 | 117,260 |
| ~290 | 51,920 | 69,410 | 87,450 | 102,960 | 122,870 |

ツインシェード 前幕シェード価格+後幕シェード価格-5,500円にて価格算出して下さい

前幕ブレーション+後幕ブレーション以外の最大制作寸法は、200×220cmです

■シャープシェード/ドラム式

大きな窓、重い素材向き

| H \ W | ~140 | ~190 | ~240 | ~290 | ~340 |
|--------|--------|---------|---------|---------|---------|
| 48~100 | 75,570 | 88,330 | 102,850 | 114,840 | 126,940 |
| ~150 | 79,200 | 92,620 | 108,570 | 121,220 | 133,980 |
| ~200 | 82,940 | 97,020 | 114,290 | 127,600 | 141,020 |
| ~250 | 86,570 | 101,310 | 119,900 | 133,980 | 148,060 |
| ~290 | 90,200 | 105,710 | 125,620 | 140,360 | 155,100 |

ツインシェード 前幕シェード価格+後幕シェード価格-5,500円にて価格算出して下さい

■クッションカバー

| サイズ | ~30□ | ~45□ | ~60□ |
|--------|--------|--------|--------|
| ブレーション | 11,000 | 13,750 | 16,720 |
| パイピング | 14,740 | 18,700 | 21,780 |

■ベッドスプレッド

| H \ W | ~180 | ~220 | ~240 | ~260 |
|-------|--------|--------|--------|--------|
| ~310 | 54,780 | 57,090 | 66,440 | 68,090 |

◆税込価格

IM3611
Corsage
コサージ

Price:6,800円/m 5,580円/m²

税込7,480円/m 6,131円/m²

Width: 122cm

Repeat: ↓25.5cm ↔30.5cm

Maintenance :      
あて布使用

Quality: Polyester 100% ポリエステル

Remarks: Flame retardant : 防炎



刺繍のような立体感を出す為、特殊な織組織で表現しております。織りの性質上、糸が浮いたり、引っかかりたりすることがありますので十分ご留意の上、ご使用ください。

チュールレースや刺繍をイメージに、通常の4倍もの収縮糸や組織変化によって立体感を表現したテキスタイル。

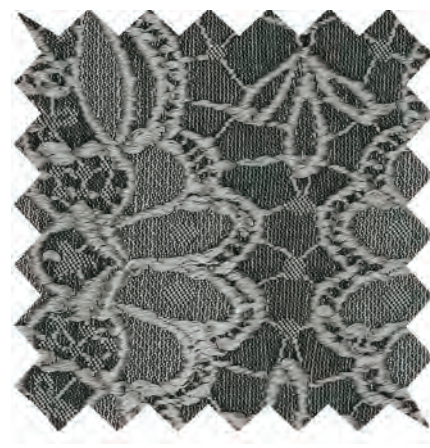
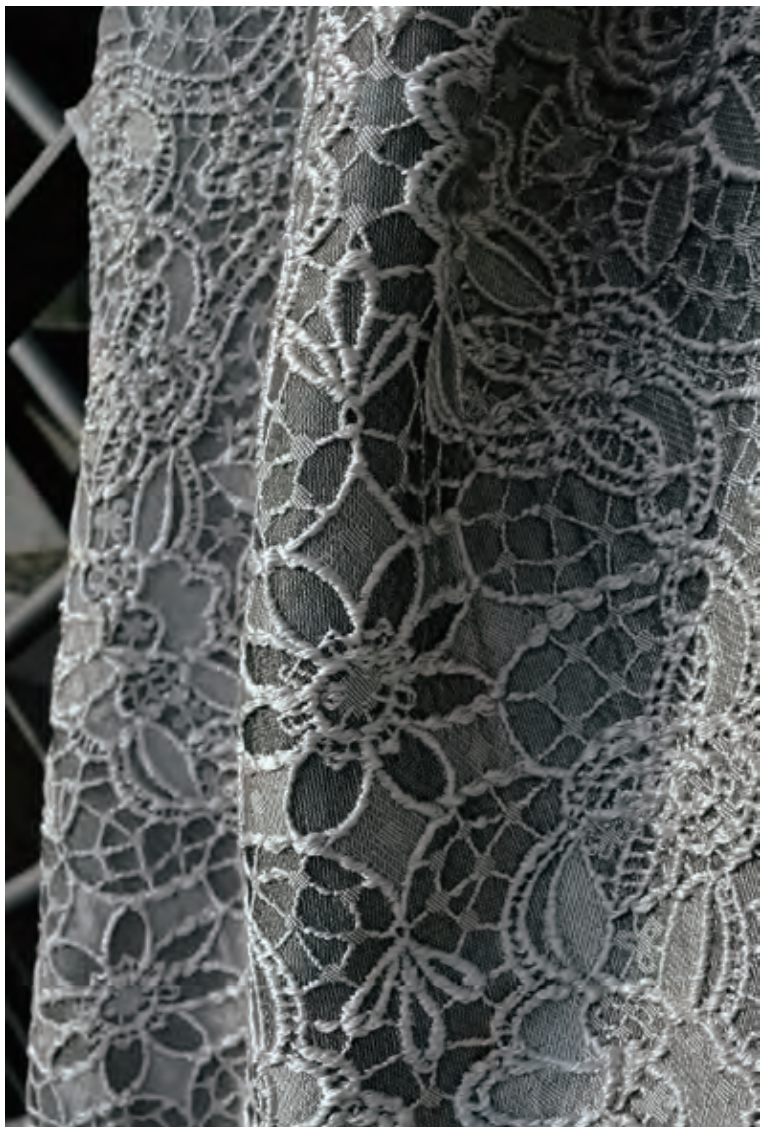

BK/GR

IM3611 コサージ

| | | | |
|----------|------------|---------|-----------|
| Width | 122 cm | Price | 7,480 円/m |
| Repeatタテ | 25.5 cm | Remarks | 日本製 |
| ヨコ | 30.5 cm | | 縦使い 防炎(イ) |
| Quality | ポリエステル100% | | |



| | | | |
|------------|--------|----|-------|
| 水洗い寸法変化率タテ | -0.5 % | ヨコ | 0.0 % |
| ドライ寸法変化率タテ | 0.0 % | ヨコ | 0.0 % |

洗濯絵表示 あて布使用

■すくい縫いカーテン 表に縫目が見えない上質な縫製

| H \ W | 1巾 | 2巾 | 3巾 | 4巾 | 5巾 |
|---------|--------|--------|--------|---------|---------|
| 約2倍ヒダ | ~55 | ~111 | ~172 | ~233 | ~294 |
| 約1.5倍ヒダ | ~74 | ~148 | ~229 | ~310 | ~392 |
| ワンブリーツ | ~79 | ~158 | ~245 | ~332 | ~420 |
| フラット | ~111 | ~222 | ~344 | ~466 | ~588 |
| ~120 | 16,500 | 31,240 | 45,980 | 60,720 | 75,460 |
| ~140 | 19,030 | 36,300 | 53,460 | 70,730 | 88,000 |
| ~160 | 21,450 | 41,140 | 60,720 | 80,410 | 99,990 |
| ~180 | 23,980 | 46,090 | 68,200 | 90,420 | 112,530 |
| ~200 | 26,400 | 50,930 | 75,460 | 99,990 | 124,520 |
| ~220 | 26,400 | 50,930 | 75,460 | 99,990 | 124,520 |
| ~240 | 28,820 | 55,880 | 82,940 | 110,000 | 137,060 |
| ~260 | 31,240 | 60,720 | 90,200 | 119,680 | 149,160 |
| ~280 | 33,770 | 65,780 | 97,680 | 129,690 | 161,590 |

耳縫製:2.5cmシングル、裾縫製:10cmシングル(コーナーウエイト有) タッセル1,100円/本

2倍ヒダの場合でも2ツ山になり、ヒダ間が通常より狭くなります

■本縫いカーテン 繊細な生地向きのしっかり縫製

| H \ W | 1巾 | 2巾 | 3巾 | 4巾 | 5巾 |
|---------|--------|--------|--------|---------|---------|
| 約2倍ヒダ | ~55 | ~111 | ~172 | ~233 | ~294 |
| 約1.5倍ヒダ | ~74 | ~148 | ~229 | ~310 | ~392 |
| ワンブリーツ | ~79 | ~158 | ~245 | ~332 | ~420 |
| フラット | ~111 | ~222 | ~344 | ~466 | ~588 |
| ~120 | 16,060 | 30,250 | 44,440 | 58,630 | 72,930 |
| ~140 | 18,480 | 35,090 | 51,700 | 68,310 | 85,030 |
| ~160 | 20,790 | 39,710 | 58,630 | 77,660 | 96,580 |
| ~180 | 23,210 | 44,550 | 65,890 | 87,340 | 108,680 |
| ~200 | 25,520 | 49,170 | 72,930 | 96,580 | 120,230 |
| ~220 | 25,520 | 49,170 | 72,930 | 96,580 | 120,230 |
| ~240 | 27,940 | 54,010 | 80,190 | 106,260 | 132,330 |
| ~260 | 30,250 | 58,630 | 87,120 | 115,500 | 143,990 |
| ~280 | 32,670 | 63,470 | 94,380 | 125,180 | 156,090 |

耳縫製:2.5cmシングル、裾縫製:10cmシングル(コーナーウエイト有) タッセル1,100円/本

2倍ヒダの場合でも2ツ山になり、ヒダ間が通常より狭くなります

■形態安定加工加算

| H \ W | 1巾 | 2巾 | 3巾 | 4巾 | 5巾 |
|---------|-------|-------|-------|-------|-------|
| 約2倍ヒダ | ~55 | ~111 | ~172 | ~233 | ~294 |
| 約1.5倍ヒダ | ~74 | ~148 | ~229 | ~310 | ~392 |
| ワンブリーツ | ~79 | ~158 | ~245 | ~332 | ~420 |
| フラット | ~111 | ~222 | ~344 | ~466 | ~588 |
| ~120 | 880 | 1,650 | 2,530 | 3,300 | 4,180 |
| ~140 | 990 | 1,980 | 2,970 | 3,850 | 4,840 |
| ~160 | 1,100 | 2,200 | 3,300 | 4,400 | 5,500 |
| ~180 | 1,320 | 2,530 | 3,740 | 4,950 | 6,270 |
| ~200 | 1,430 | 2,750 | 4,180 | 5,500 | 6,930 |
| ~220 | 1,430 | 2,750 | 4,180 | 5,500 | 6,930 |
| ~240 | 1,540 | 3,080 | 4,620 | 6,050 | 7,590 |
| ~260 | 1,650 | 3,300 | 4,950 | 6,600 | 8,250 |
| ~280 | 1,870 | 3,630 | 5,390 | 7,150 | 9,020 |

■ブレースード/コード式 小窓、軽い素材向き

| H \ W | 18~50 | ~90 | ~140 | ~190 | ~240 |
|--------|-------|-----|------|------|------|
| 48~100 | - | - | - | - | - |
| ~150 | - | - | - | - | - |
| ~200 | - | - | - | - | - |
| ~250 | - | - | - | - | - |
| ~300 | - | - | - | - | - |

ツインシェード 前幕シェード価格+後幕シェード価格-5,500円にて価格算出して下さい

前幕ブレースード+後幕ブレースード以外の最大制作寸法は、200×220cmです

■ブレースード/ドラム式 大きな窓、重い素材向き

| H \ W | ~140 | ~190 | ~240 | ~290 | ~340 |
|--------|------|------|------|------|------|
| 48~100 | - | - | - | - | - |
| ~150 | - | - | - | - | - |
| ~200 | - | - | - | - | - |
| ~250 | - | - | - | - | - |
| ~300 | - | - | - | - | - |

ツインシェード 前幕シェード価格+後幕シェード価格-5,500円にて価格算出して下さい

■シャープシェード/コード式 小窓、軽い素材向き

| H \ W | 18~50 | ~90 | ~140 | ~190 | ~240 |
|--------|-------|-----|------|------|------|
| 48~100 | - | - | - | - | - |
| ~150 | - | - | - | - | - |
| ~200 | - | - | - | - | - |
| ~250 | - | - | - | - | - |
| ~300 | - | - | - | - | - |

ツインシェード 前幕シェード価格+後幕シェード価格-5,500円にて価格算出して下さい

前幕シャープシェード+後幕シャープシェード以外の最大制作寸法は、200×220cmです

■シャープシェード/ドラム式 大きな窓、重い素材向き

| H \ W | ~140 | ~190 | ~240 | ~290 | ~340 |
|--------|------|------|------|------|------|
| 48~100 | - | - | - | - | - |
| ~150 | - | - | - | - | - |
| ~200 | - | - | - | - | - |
| ~250 | - | - | - | - | - |
| ~300 | - | - | - | - | - |

ツインシェード 前幕シェード価格+後幕シェード価格-5,500円にて価格算出して下さい

■クッションカバー

| | | | |
|--------|------|------|------|
| サイズ | ~30□ | ~45□ | ~60□ |
| ブレースード | --- | --- | --- |
| パイピング | --- | --- | --- |

■ベッドスプレッド

| H \ W | ~180 | ~220 | ~240 | ~260 |
|-------|--------|--------|--------|--------|
| ~270 | 55,440 | 57,750 | 79,970 | 81,620 |
| ~320 | 64,900 | 67,210 | 93,170 | 94,820 |

IM7801
Crimp
クリンプ

Price:6,400円/m 5,080円/m²
税込7,040円/m 5,587円/m²

Width: 126cm

Repeat: ↓33.5cm ↔ 0cm

Maintenance:      
あて布使用

Quality: Polyester 100% ポリエステル

Remarks:

後防炎可

生産特性上、横の柄合わせが難しい場合があります。

ピンタックと収縮糸による立体感のある新感覚無地。



IV



BD

IM7801 クリンプ

| | | | | | |
|----------|------------|----|---------|-------|------|
| Width | 134 | cm | Price | 7,040 | 円/m |
| Repeatタテ | 34.0 | cm | Remarks | 日本製 | |
| ヨコ | 0.0 | cm | | 縦使い | 後防災可 |
| Quality | ポリエステル100% | | | | |



| | | | | | |
|------------|------|---|----|------|---|
| 水洗い寸法変化率タテ | -0.1 | % | ヨコ | -0.3 | % |
| ドライ寸法変化率タテ | -0.3 | % | ヨコ | -0.2 | % |

洗濯絵表示

■すくい縫いカーテン 表に縫目が見えない上質な縫製

| H \ W | 1巾 | 2巾 | 3巾 | 4巾 | 5巾 |
|---------|--------|--------|---------|---------|---------|
| 約2倍ヒダ | ~59 | ~118 | ~185 | ~252 | ~319 |
| 約1.5倍ヒダ | ~78 | ~157 | ~246 | ~336 | ~425 |
| ワンブリーツ | ~84 | ~168 | ~264 | ~360 | ~455 |
| フラット | ~118 | ~236 | ~370 | ~504 | ~638 |
| ~120 | 21,010 | 36,960 | 52,910 | 68,970 | 84,920 |
| ~140 | 21,010 | 36,960 | 52,910 | 68,970 | 84,920 |
| ~160 | 24,200 | 43,340 | 62,480 | 81,730 | 100,870 |
| ~180 | 27,390 | 49,720 | 72,160 | 94,490 | 116,820 |
| ~200 | 27,390 | 49,720 | 72,160 | 94,490 | 116,820 |
| ~220 | 30,580 | 56,100 | 81,730 | 107,250 | 132,880 |
| ~240 | 30,580 | 56,100 | 81,730 | 107,250 | 132,880 |
| ~260 | 33,770 | 62,480 | 91,300 | 120,010 | 148,830 |
| ~280 | 36,960 | 68,970 | 100,870 | 132,880 | 164,780 |

耳縫製2.5cmダブル、裾縫製10cmシングル(コーナーウエイト有) タツセル1,100円/本

・裾柄位置一定

■本縫いカーテン 繊細な生地向きのしっかり縫製

| H \ W | 1巾 | 2巾 | 3巾 | 4巾 | 5巾 |
|---------|--------|--------|--------|---------|---------|
| 約2倍ヒダ | ~59 | ~118 | ~185 | ~252 | ~319 |
| 約1.5倍ヒダ | ~78 | ~157 | ~246 | ~336 | ~425 |
| ワンブリーツ | ~84 | ~168 | ~264 | ~360 | ~455 |
| フラット | ~118 | ~236 | ~370 | ~504 | ~638 |
| ~120 | 20,240 | 35,640 | 50,930 | 66,330 | 81,620 |
| ~140 | 20,240 | 35,640 | 50,930 | 66,330 | 81,620 |
| ~160 | 23,320 | 41,690 | 60,170 | 78,540 | 97,020 |
| ~180 | 26,400 | 47,850 | 69,410 | 90,860 | 112,310 |
| ~200 | 26,400 | 47,850 | 69,410 | 90,860 | 112,310 |
| ~220 | 29,480 | 54,010 | 78,540 | 103,180 | 127,710 |
| ~240 | 29,480 | 54,010 | 78,540 | 103,180 | 127,710 |
| ~260 | 32,560 | 60,170 | 87,780 | 115,390 | 143,000 |
| ~280 | 35,640 | 66,330 | 97,020 | 127,710 | 158,400 |

耳縫製2.5cmダブル、裾縫製10cmシングル(コーナーウエイト有) タツセル1,100円/本

・裾柄位置一定

■形態安定加工加算

| H \ W | 1巾 | 2巾 | 3巾 | 4巾 | 5巾 |
|---------|-------|-------|-------|-------|--------|
| 約2倍ヒダ | ~59 | ~118 | ~185 | ~252 | ~319 |
| 約1.5倍ヒダ | ~78 | ~157 | ~246 | ~336 | ~425 |
| ワンブリーツ | ~84 | ~168 | ~264 | ~360 | ~455 |
| フラット | ~118 | ~236 | ~370 | ~504 | ~638 |
| ~120 | 1,210 | 2,310 | 3,300 | 4,290 | 5,280 |
| ~140 | 1,210 | 2,310 | 3,300 | 4,290 | 5,280 |
| ~160 | 1,430 | 2,640 | 3,850 | 5,060 | 6,270 |
| ~180 | 1,650 | 3,080 | 4,510 | 5,830 | 7,260 |
| ~200 | 1,650 | 3,080 | 4,510 | 5,830 | 7,260 |
| ~220 | 1,870 | 3,410 | 5,060 | 6,710 | 8,250 |
| ~240 | 1,870 | 3,410 | 5,060 | 6,710 | 8,250 |
| ~260 | 2,090 | 3,850 | 5,720 | 7,480 | 9,240 |
| ~280 | 2,310 | 4,290 | 6,270 | 8,250 | 10,230 |

◆税込価格

■ブレースード/コード式 小窓、軽い素材向き

| H \ W | 18~50 | ~90 | ~140 | ~190 | ~240 |
|--------|--------|--------|--------|--------|---------|
| 48~100 | 32,670 | 37,400 | 52,360 | 57,090 | 64,350 |
| ~150 | 39,820 | 44,550 | 64,900 | 69,740 | 77,660 |
| ~200 | 44,550 | 49,280 | 72,710 | 77,550 | 86,350 |
| ~250 | 51,590 | 56,320 | 85,360 | 90,090 | 99,660 |
| ~300 | 56,320 | 61,050 | 93,060 | 97,790 | 108,240 |

ツインシェード 前幕シェード価格+後幕シェード価格-5,500円にて価格算出して下さい

前幕ブレースード+後幕ブレースード以外の最大制作寸法は、200×220cmです

■ブレースード/ドラム式 大きな窓、重い素材向き

| H \ W | ~140 | ~190 | ~240 | ~290 | ~340 |
|--------|--------|---------|---------|---------|---------|
| 48~100 | 55,110 | 59,840 | 66,990 | 80,630 | 84,700 |
| ~150 | 67,650 | 72,380 | 80,410 | 98,890 | 103,840 |
| ~200 | 75,460 | 80,190 | 88,990 | 109,780 | 115,720 |
| ~250 | 88,000 | 92,730 | 102,410 | 128,040 | 134,860 |
| ~300 | 95,700 | 100,430 | 110,880 | 138,930 | 146,740 |

ツインシェード 前幕シェード価格+後幕シェード価格-5,500円にて価格算出して下さい

■シャープシェード/コード式 小窓、軽い素材向き

| H \ W | 18~50 | ~90 | ~140 | ~190 | ~240 |
|--------|-------|-----|------|------|------|
| 48~100 | - | - | - | - | - |
| ~150 | - | - | - | - | - |
| ~200 | - | - | - | - | - |
| ~250 | - | - | - | - | - |
| ~300 | - | - | - | - | - |

ツインシェード 前幕シェード価格+後幕シェード価格-5,500円にて価格算出して下さい

前幕シャープシェード+後幕ブレースード以外の最大制作寸法は、200×220cmです

■シャープシェード/ドラム式 大きな窓、重い素材向き

| H \ W | ~140 | ~190 | ~240 | ~290 | ~340 |
|--------|------|------|------|------|------|
| 48~100 | - | - | - | - | - |
| ~150 | - | - | - | - | - |
| ~200 | - | - | - | - | - |
| ~250 | - | - | - | - | - |
| ~300 | - | - | - | - | - |

ツインシェード 前幕シェード価格+後幕シェード価格-5,500円にて価格算出して下さい

■クッションカバー

| サイズ | ~30□ | ~45□ | ~60□ |
|--------|------|------|------|
| ブレースード | --- | --- | --- |
| パイピング | --- | --- | --- |

■ベッドスプレッド

| H \ W | ~180 | ~220 | ~240 | ~260 |
|-------|--------|--------|--------|--------|
| ~270 | 58,850 | 61,160 | 62,480 | 85,250 |
| ~320 | 65,010 | 67,320 | 68,640 | 94,270 |

◆税込価格

IM3014
Double stripe
ダブルストライプ

Price:5,600円/m 1,870円/㎡
税込6,160円/m 2,053円/㎡
Width: 300cm
Repeat: ↓ 0cm ← 38cm

Maintenance:      
あて布使用

Quality: Polyester 100% ポリエステル

Remarks:横使い  ウェイトテープ仕様

太番手でザックリとした織物に透明なボイルとシャイニーなストライプを乗せた繊細なベーシックドレープ。

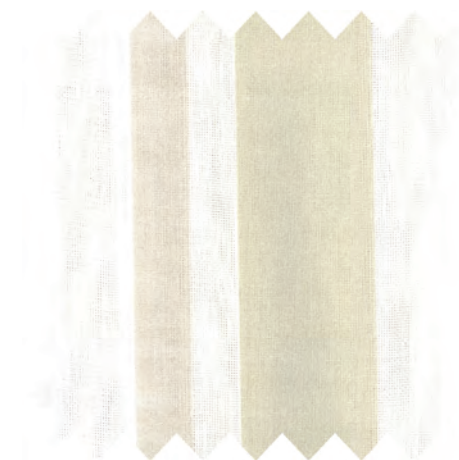
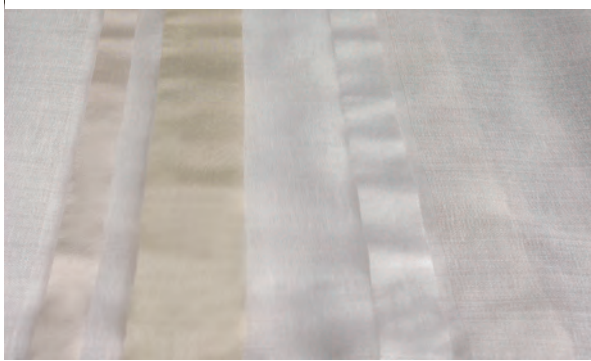

W

IM3014 ダブルストライプ

W

| | | | | | |
|---------|------------|------|-------|---------|-----------------------|
| Width | 300 | cm | Price | 6,160 | 円/m |
| Repeat | タテ | 0.0 | cm | Remarks | トルコ製 |
| | ヨコ | 38.0 | cm | | 横使い 後防炎可 裾ウェイトテープ付 |
| Quality | ポリエステル100% | | | | |

水洗い寸法変化率 タテ: 0.0 % ヨコ: 0.9 %

ドライ寸法変化率 タテ: 0.0 % ヨコ: 0.0 %

洗濯絵表示:



あて布使用

■すくい縫い・本縫い

レースメントは本縫いのみ

| H \ W | | | | | |
|---------|--------|--------|--------|--------|--------|
| 約2倍ヒダ | ~75 | ~100 | ~125 | ~150 | ~175 |
| 約1.5倍ヒダ | ~100 | ~132 | ~166 | ~200 | ~232 |
| ワンピース | ~107 | ~142 | ~178 | ~214 | ~250 |
| フラット | ~150 | ~200 | ~250 | ~300 | ~350 |
| ~280 | 20,570 | 28,160 | 31,900 | 35,640 | 43,230 |

■すくい縫い・本縫い

レースメントは本縫いのみ

| H \ W | | | | | |
|---------|--------|--------|--------|--------|--------|
| 約2倍ヒダ | ~200 | ~225 | ~250 | ~275 | ~300 |
| 約1.5倍ヒダ | ~266 | ~300 | ~332 | ~366 | ~400 |
| ワンピース | ~285 | ~321 | ~357 | ~392 | ~428 |
| フラット | ~400 | ~450 | ~500 | ~550 | ~600 |
| ~280 | 46,970 | 50,710 | 54,450 | 62,040 | 65,780 |

耳縫製2.5cmダブル、裾縫製ウェイトテープ付

タツセル1,100円/本

裾10cmダブル仕様の場合は製作可能丈は

260cm迄となります。

■形態安定加工加算

| H \ W | | | | | |
|---------|------|------|------|------|------|
| 約2倍ヒダ | ~75 | ~100 | ~125 | ~150 | ~175 |
| 約1.5倍ヒダ | ~100 | ~132 | ~166 | ~200 | ~232 |
| ワンピース | ~107 | ~142 | ~178 | ~214 | ~250 |
| フラット | ~150 | ~200 | ~250 | ~300 | ~350 |
| ~280 | - | - | - | - | - |

■形態安定加工加算

| H \ W | | | | | |
|---------|------|------|------|------|------|
| 約2倍ヒダ | ~200 | ~225 | ~250 | ~275 | ~300 |
| 約1.5倍ヒダ | ~266 | ~300 | ~332 | ~366 | ~400 |
| ワンピース | ~285 | ~321 | ~357 | ~392 | ~428 |
| フラット | ~400 | ~450 | ~500 | ~550 | ~600 |
| ~280 | - | - | - | - | - |

◆税込価格

■ブレースード/コード式

小窓、軽い素材向き

| H \ W | 18~50 | ~90 | ~140 | ~190 | ~240 |
|--------|--------|--------|--------|--------|--------|
| 48~100 | 25,410 | 32,450 | 40,260 | 49,610 | 59,180 |
| ~150 | 27,720 | 34,760 | 43,230 | 52,690 | 62,920 |
| ~200 | 30,030 | 37,070 | 46,200 | 55,660 | 66,770 |
| ~250 | 32,340 | 39,380 | 49,280 | 58,630 | 70,510 |
| ~270 | 34,650 | 41,690 | 52,250 | 61,600 | 74,360 |

ツインシェード 前幕シェード価格+後幕シェード価格-5,500円にて価格算出して下さい

前幕ブレースード+後幕ブレースード以外の最大制作寸法は、200×220cmです

■ブレースード/ドラム式

大きな窓、重い素材向き

| H \ W | ~140 | ~190 | ~240 | ~290 | ~340 |
|--------|--------|--------|--------|--------|--------|
| 48~100 | 43,010 | 52,360 | 61,820 | 68,310 | 77,000 |
| ~150 | 45,980 | 55,330 | 65,670 | 72,160 | 81,730 |
| ~200 | 48,950 | 58,300 | 69,410 | 75,900 | 86,460 |
| ~250 | 51,920 | 61,270 | 73,260 | 79,750 | 91,190 |
| ~270 | 54,890 | 64,240 | 77,000 | 83,490 | 95,920 |

ツインシェード 前幕シェード価格+後幕シェード価格-5,500円にて価格算出して下さい

■シャープシェード/コード式

小窓、軽い素材向き

| H \ W | 18~50 | ~90 | ~140 | ~190 | ~240 |
|--------|-------|-----|------|------|------|
| 48~100 | - | - | - | - | - |
| ~150 | - | - | - | - | - |
| ~200 | - | - | - | - | - |
| ~250 | - | - | - | - | - |
| ~270 | - | - | - | - | - |

ツインシェード 前幕シェード価格+後幕シェード価格-5,500円にて価格算出して下さい

前幕ブレースード+後幕ブレースード以外の最大制作寸法は、200×220cmです

■シャープシェード/ドラム式

大きな窓、重い素材向き

| H \ W | ~140 | ~190 | ~240 | ~290 | ~340 |
|--------|------|------|------|------|------|
| 48~100 | - | - | - | - | - |
| ~150 | - | - | - | - | - |
| ~200 | - | - | - | - | - |
| ~250 | - | - | - | - | - |
| ~270 | - | - | - | - | - |

ツインシェード 前幕シェード価格+後幕シェード価格-5,500円にて価格算出して下さい

■クッションカバー

| サイズ | ~30□ | ~45□ | ~60□ |
|--------|-------|-------|-------|
| ブレースード | 7,040 | 8,140 | 9,460 |
| パイピング | - | - | - |

■ベッドスプレッド

| H \ W | ~180 | ~220 | ~240 | ~260 |
|-------|--------|--------|--------|--------|
| ~290 | 26,510 | 33,440 | 34,760 | 38,830 |

◆税込価格

IM3627
Leaver gurade
リバーグラデ

Price:5,800円/m 4,330円/m²
税込6,380円/m 4,761円/m²
Width: 134cm
Repeat: ↓59.5cm←33cm

Maintenance:      
あて布使用

Quality: Polyester 100% ポリエステル

Remarks:Flame retardant 防炎



リバーレース柄がグラデーションで消えていく・・・繊細で穏やかな優しい色調で光をやさしくうけとめてくれます。
ドレープとケースメントの中間的テキスタイルなので高層マンションなど外からの目が気にならない方には1枚でもお勧めです。



IM3627 リバーグラデ

IV

| | | | | | |
|----------|------------|----|---------|-------|-------|
| Width | 134 | cm | Price | 6,380 | 円/m |
| Repeatタテ | 59.5 | cm | Remarks | 日本製 | |
| ヨコ | 33.0 | cm | | 縦使い | 防炎(イ) |
| Quality | ポリエステル100% | | | | |



| | | | | | |
|------------|------|---|----|------|---|
| 水洗い寸法変化率タテ | -2.1 | % | ヨコ | -0.5 | % |
| ドライ寸法変化率タテ | -0.4 | % | ヨコ | -0.4 | % |

洗濯絵表示 あて布使用

■すくい縫いカーテン 表に縫目が見えない上質な縫製

| H \ W | 1巾 | 2巾 | 3巾 | 4巾 | 5巾 |
|---------|--------|--------|---------|---------|---------|
| 約2倍ヒダ | ~59 | ~118 | ~185 | ~252 | ~319 |
| 約1.5倍ヒダ | ~78 | ~157 | ~246 | ~336 | ~425 |
| ワンブリーツ | ~84 | ~168 | ~264 | ~360 | ~455 |
| フラット | ~118 | ~236 | ~370 | ~504 | ~638 |
| ~120 | 22,660 | 38,280 | 53,900 | 69,630 | 85,250 |
| ~140 | 27,830 | 48,620 | 69,410 | 90,200 | 110,990 |
| ~160 | 27,830 | 48,620 | 69,410 | 90,200 | 110,990 |
| ~180 | 27,830 | 48,620 | 69,410 | 90,200 | 110,990 |
| ~200 | 33,000 | 59,070 | 85,140 | 111,210 | 137,170 |
| ~220 | 33,000 | 59,070 | 85,140 | 111,210 | 137,170 |
| ~240 | 33,000 | 59,070 | 85,140 | 111,210 | 137,170 |
| ~260 | 38,170 | 69,410 | 100,650 | 131,780 | 163,020 |
| ~280 | 38,170 | 69,410 | 100,650 | 131,780 | 163,020 |

耳縫製:2.5cmD、裾縫製:10cmD(コーナーウエイト有) タッセル1,100円/本

* 上部柄が裾柄位置のどちらかご指定ください。

■本縫いカーテン 繊細な生地向きもしっかり縫製

| H \ W | 1巾 | 2巾 | 3巾 | 4巾 | 5巾 |
|---------|--------|--------|--------|---------|---------|
| 約2倍ヒダ | ~59 | ~118 | ~185 | ~252 | ~319 |
| 約1.5倍ヒダ | ~78 | ~157 | ~246 | ~336 | ~425 |
| ワンブリーツ | ~84 | ~168 | ~264 | ~360 | ~455 |
| フラット | ~118 | ~236 | ~370 | ~504 | ~638 |
| ~120 | 21,780 | 36,740 | 51,700 | 66,770 | 81,730 |
| ~140 | 26,730 | 46,640 | 66,550 | 86,460 | 106,370 |
| ~160 | 26,730 | 46,640 | 66,550 | 86,460 | 106,370 |
| ~180 | 26,730 | 46,640 | 66,550 | 86,460 | 106,370 |
| ~200 | 31,790 | 56,650 | 81,620 | 106,590 | 131,560 |
| ~220 | 31,790 | 56,650 | 81,620 | 106,590 | 131,560 |
| ~240 | 31,790 | 56,650 | 81,620 | 106,590 | 131,560 |
| ~260 | 36,630 | 66,550 | 96,470 | 126,280 | 156,200 |
| ~280 | 36,630 | 66,550 | 96,470 | 126,280 | 156,200 |

耳縫製:2.5cmD、裾縫製:10cmD(コーナーウエイト有) タッセル1,100円/本

* 上部柄が裾柄位置のどちらかご指定ください。

■形態安定加工加算

| H \ W | 1巾 | 2巾 | 3巾 | 4巾 | 5巾 |
|---------|-------|-------|-------|-------|--------|
| 約2倍ヒダ | ~59 | ~118 | ~185 | ~252 | ~319 |
| 約1.5倍ヒダ | ~78 | ~157 | ~246 | ~336 | ~425 |
| ワンブリーツ | ~84 | ~168 | ~264 | ~360 | ~455 |
| フラット | ~118 | ~236 | ~370 | ~504 | ~638 |
| ~120 | 1,430 | 2,530 | 3,520 | 4,620 | 5,720 |
| ~140 | 1,760 | 3,190 | 4,620 | 6,050 | 7,370 |
| ~160 | 1,760 | 3,190 | 4,620 | 6,050 | 7,370 |
| ~180 | 1,760 | 3,190 | 4,620 | 6,050 | 7,370 |
| ~200 | 2,200 | 3,960 | 5,720 | 7,480 | 9,240 |
| ~220 | 2,200 | 3,960 | 5,720 | 7,480 | 9,240 |
| ~240 | 2,200 | 3,960 | 5,720 | 7,480 | 9,240 |
| ~260 | 2,530 | 4,620 | 6,710 | 8,800 | 10,890 |
| ~280 | 2,530 | 4,620 | 6,710 | 8,800 | 10,890 |

■ブレースード/コード式 小窓、軽い素材向き

| H \ W | 18~50 | ~90 | ~140 | ~190 | ~240 |
|--------|--------|--------|--------|--------|---------|
| 48~100 | 35,970 | 40,700 | 57,530 | 62,260 | 69,520 |
| ~150 | 38,280 | 43,010 | 60,500 | 65,340 | 73,260 |
| ~200 | 44,330 | 49,060 | 70,950 | 75,790 | 84,590 |
| ~250 | 50,490 | 55,220 | 81,730 | 86,640 | 96,300 |
| ~300 | 56,540 | 61,270 | 92,180 | 96,910 | 107,360 |

ツインシェード 前幕シェード価格+後幕シェード価格-5,500円にて価格算出して下さい

前幕ブレースード+後幕ブレースード以外の最大制作寸法は、200×220cmです

■ブレースード/ドラム式 大きな窓、重い素材向き

| H \ W | ~140 | ~190 | ~240 | ~290 | ~340 |
|--------|--------|--------|---------|---------|---------|
| 48~100 | 60,280 | 65,010 | 72,160 | 87,560 | 91,630 |
| ~150 | 63,250 | 67,980 | 76,010 | 91,410 | 96,360 |
| ~200 | 73,700 | 78,430 | 87,230 | 106,480 | 112,420 |
| ~250 | 84,370 | 89,100 | 98,780 | 121,880 | 128,700 |
| ~300 | 94,820 | 99,550 | 110,000 | 136,840 | 144,650 |

ツインシェード 前幕シェード価格+後幕シェード価格-5,500円にて価格算出して下さい

■シャープシェード/コード式 小窓、軽い素材向き

| H \ W | 18~50 | ~90 | ~140 | ~190 | ~240 |
|--------|--------|--------|---------|---------|---------|
| 48~100 | 41,910 | 48,730 | 67,540 | 72,380 | 78,870 |
| ~150 | 44,220 | 51,700 | 71,280 | 76,670 | 84,480 |
| ~200 | 50,270 | 58,410 | 82,390 | 88,440 | 97,680 |
| ~250 | 56,430 | 65,230 | 93,720 | 100,430 | 111,100 |
| ~300 | 62,480 | 71,940 | 104,830 | 112,310 | 124,190 |

ツインシェード 前幕シェード価格+後幕シェード価格-5,500円にて価格算出して下さい

前幕シャープシェード+後幕シャープシェード以外の最大制作寸法は、200×220cmです

■シャープシェード/ドラム式 大きな窓、重い素材向き

| H \ W | ~140 | ~190 | ~240 | ~290 | ~340 |
|--------|---------|---------|---------|---------|---------|
| 48~100 | 70,290 | 75,020 | 81,510 | 96,910 | 100,980 |
| ~150 | 73,920 | 79,310 | 87,230 | 103,290 | 108,020 |
| ~200 | 85,140 | 91,190 | 100,430 | 121,000 | 126,390 |
| ~250 | 96,470 | 103,180 | 113,740 | 138,930 | 144,980 |
| ~300 | 107,580 | 115,060 | 126,940 | 156,530 | 163,240 |

ツインシェード 前幕シェード価格+後幕シェード価格-5,500円にて価格算出して下さい

■クッションカバー

| サイズ | ~30□ | ~45□ | ~60□ |
|--------|------|------|------|
| ブレースード | - | - | - |
| パイピング | - | - | - |

■ベッドスプレッド

| H \ W | ~180 | ~220 | ~240 | ~260 |
|-------|--------|--------|--------|--------|
| ~270 | 54,890 | 57,200 | 58,520 | 79,310 |
| ~320 | 64,570 | 66,880 | 68,200 | 92,730 |

IMECA

Design Thema
「Rustic Modern」

環境問題と新エネルギー、
安心感と本質的、
さらなるナチュラル感、

知性ある選択、
秘めたる富裕さ、
さらなるエシカル志向、

派手ではないが、さり気ない贅沢、
趣味の良いクラフトはシック、
いま求められるモダンな素朴。

コレクションのテーマはモダンで繊細な素朴です。



2023

CONSERVATORY STYLE

コンサバトリースタイルとリネン

コンサバトリーとはガーデニングの国イギリスで発展したガーデンルーム。

そしてコンサバトリーに似合うのは

ボタニカルとラフな質感と美しいリネン。

とりわけ、価値の高いリネン素材は生活の質を豊かにします。

ニーディックから環境にやさしくて、質の高い、美しいライフスタイル、
コンサバトリースタイルとリネンを提案します。

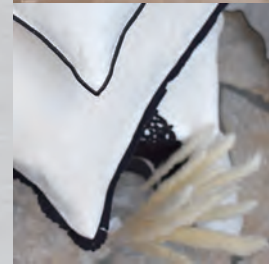

IM3101

Vaso
バツソ

Price: 21,000円/m 7,250円/m²

税込 23,100円/m 7,970円/m²

Width: 290W±3cm

Repeat: ↓ 63.2cm ← 54.5cm

Maintenance :       

洗濯ネット使用
あて布使用

Quality:

Polyester 72% ポリエステル

Viscose 28% ヴィスコース

Remarks: 縦使い

古代ギリシャやローマの美術といえばクラシックな様式の原点のように感じますが、地中海沿岸で作られたアンフォラボトルのグラマラスなフォルムは現代のグラマラスモダンに通じます。天使の羽をモチーフにしたアンジェロやクラックの入った壁面ベースのパレーテとのコーディネートが主役を提案します。



GR

IM3101 ヴァッソ

GR

| | | | | | |
|----------|-------|----|---------|-----------|-----|
| Width | 290 | cm | Price | 23,100 | 円/m |
| 有効巾 | 275 | cm | | | |
| Repeatタテ | 275.0 | cm | Remarks | ギリシャ製 | |
| ヨコ | 60.0 | cm | | 縦使い 後防災不可 | |

Quality ポリエステル72%

レーヨン28%

| | | | | | |
|------------|-----|---|----|-----|---|
| 水洗い寸法変化率タテ | 0.0 | % | ヨコ | 0.0 | % |
| ドライ寸法変化率タテ | 0.2 | % | ヨコ | 0.0 | % |

洗濯絵表示 洗濯ネット使用
おて布使用

■すくい縫いカーテン 表に縫目が見えない上質な縫製

| H \ W | 1巾 | 2巾 | 3巾 | 4巾 | 5巾 |
|---------|--------|---------|---------|---------|---------|
| 約2倍ヒダ | ~137 | ~274 | ~396 | ~534 | ~671 |
| 約1.5倍ヒダ | ~182 | ~365 | ~528 | ~712 | ~895 |
| ワンブリーツ | ~195 | ~391 | ~566 | ~762 | ~959 |
| フラット | ~274 | ~548 | ~793 | ~1068 | ~1343 |
| ~120 | 52,580 | 103,400 | 154,110 | 204,930 | 255,640 |
| ~140 | 52,580 | 103,400 | 154,110 | 204,930 | 255,640 |
| ~160 | 52,580 | 103,400 | 154,110 | 204,930 | 255,640 |
| ~180 | 69,520 | 137,170 | 204,930 | 272,580 | 340,230 |
| ~200 | 69,520 | 137,170 | 204,930 | 272,580 | 340,230 |
| ~220 | 69,520 | 137,170 | 204,930 | 272,580 | 340,230 |
| ~240 | 86,460 | 171,050 | 255,640 | 340,230 | 424,820 |
| ~260 | 86,460 | 171,050 | 255,640 | 340,230 | 424,820 |
| ~280 | 86,460 | 171,050 | 255,640 | 340,230 | 424,820 |

耳縫製:2.5cmダブル、裾縫製:10cmダブル(コーナークエイト有) タッセル1,100円/本
仕様変更をご希望の場合、スタッフへお問い合わせください。

■本縫いカーテン 繊細な生地向きのしっかり縫製

| H \ W | 1巾 | 2巾 | 3巾 | 4巾 | 5巾 |
|---------|--------|---------|---------|---------|---------|
| 約2倍ヒダ | ~137 | ~274 | ~396 | ~534 | ~671 |
| 約1.5倍ヒダ | ~182 | ~365 | ~528 | ~712 | ~895 |
| ワンブリーツ | ~195 | ~391 | ~566 | ~762 | ~959 |
| フラット | ~274 | ~548 | ~793 | ~1068 | ~1343 |
| ~120 | 51,150 | 100,430 | 149,820 | 199,100 | 248,490 |
| ~140 | 51,150 | 100,430 | 149,820 | 199,100 | 248,490 |
| ~160 | 51,150 | 100,430 | 149,820 | 199,100 | 248,490 |
| ~180 | 67,540 | 133,320 | 199,100 | 264,880 | 330,660 |
| ~200 | 67,540 | 133,320 | 199,100 | 264,880 | 330,660 |
| ~220 | 67,540 | 133,320 | 199,100 | 264,880 | 330,660 |
| ~240 | 84,040 | 166,210 | 248,490 | 330,660 | 412,940 |
| ~260 | 84,040 | 166,210 | 248,490 | 330,660 | 412,940 |
| ~280 | 84,040 | 166,210 | 248,490 | 330,660 | 412,940 |

耳縫製:2.5cmダブル、裾縫製:10cmダブル(コーナークエイト有) タッセル1,100円/本
仕様変更をご希望の場合、スタッフへお問い合わせください。

■形態安定加工算

| H \ W | 1巾 | 2巾 | 3巾 | 4巾 | 5巾 |
|---------|------|------|------|-------|-------|
| 約2倍ヒダ | ~137 | ~274 | ~396 | ~534 | ~671 |
| 約1.5倍ヒダ | ~182 | ~365 | ~528 | ~712 | ~895 |
| ワンブリーツ | ~195 | ~391 | ~566 | ~762 | ~959 |
| フラット | ~274 | ~548 | ~838 | ~1128 | ~1418 |
| ~120 | - | - | - | - | - |
| ~140 | - | - | - | - | - |
| ~160 | - | - | - | - | - |
| ~180 | - | - | - | - | - |
| ~200 | - | - | - | - | - |
| ~220 | - | - | - | - | - |
| ~240 | - | - | - | - | - |
| ~260 | - | - | - | - | - |
| ~280 | - | - | - | - | - |



■ブレンシェード/コード式 小窓、軽い素材向き

| H \ W | 18~50 | ~90 | ~140 | ~190 | ~240 |
|--------|---------|---------|---------|---------|---------|
| 48~100 | 62,260 | 66,990 | 72,380 | 77,110 | 84,370 |
| ~150 | 64,570 | 69,300 | 75,350 | 80,190 | 88,110 |
| ~200 | 80,740 | 85,470 | 92,180 | 97,020 | 105,820 |
| ~250 | 96,910 | 101,640 | 109,120 | 113,850 | 123,420 |
| ~300 | 113,080 | 117,810 | 125,950 | 130,680 | 141,130 |

ツインシェード 前幕シェード価格+後幕シェード価格-5,500円にて価格算出して下さい
前幕ブレン+後幕ブレン以外の最大制作寸法は、200×220cmです

■ブレンシェード/ドラム式 大きな窓、重い素材向き

| H \ W | ~140 | ~190 | ~240 | ~290 | ~340 |
|--------|---------|---------|---------|---------|---------|
| 48~100 | 75,130 | 79,860 | 87,010 | 132,660 | 136,730 |
| ~150 | 78,100 | 82,830 | 90,860 | 136,510 | 141,460 |
| ~200 | 94,930 | 99,660 | 108,460 | 167,970 | 173,910 |
| ~250 | 111,760 | 116,490 | 126,170 | 199,540 | 206,360 |
| ~300 | 128,590 | 133,320 | 143,770 | 231,000 | 238,810 |

ツインシェード 前幕シェード価格+後幕シェード価格-5,500円にて価格算出して下さい

■シャープシェード/コード式 小窓、軽い素材向き

| H \ W | 18~50 | ~90 | ~140 | ~190 | ~240 |
|--------|---------|---------|---------|---------|---------|
| 48~100 | 68,200 | 75,020 | 82,390 | 87,230 | 93,720 |
| ~150 | 70,510 | 77,990 | 86,130 | 91,520 | 99,330 |
| ~200 | 86,680 | 94,820 | 103,620 | 109,670 | 118,910 |
| ~250 | 102,850 | 111,650 | 121,110 | 127,820 | 138,490 |
| ~300 | 119,020 | 128,480 | 138,600 | 146,080 | 157,960 |

ツインシェード 前幕シェード価格+後幕シェード価格-5,500円にて価格算出して下さい
前幕ブレン+後幕ブレン以外の最大制作寸法は、200×220cmです

■シャープシェード/ドラム式 大きな窓、重い素材向き

| H \ W | ~140 | ~190 | ~240 | ~290 | ~340 |
|--------|---------|---------|---------|---------|---------|
| 48~100 | 85,140 | 89,870 | 96,360 | 142,010 | 146,080 |
| ~150 | 88,770 | 94,160 | 102,080 | 148,390 | 153,120 |
| ~200 | 106,370 | 112,420 | 121,660 | 182,490 | 187,880 |
| ~250 | 123,860 | 130,570 | 141,130 | 216,590 | 222,640 |
| ~300 | 141,350 | 148,830 | 160,710 | 250,690 | 257,400 |

ツインシェード 前幕シェード価格+後幕シェード価格-5,500円にて価格算出して下さい

■クッションカバー

| サイズ | ~30□ | ~45□ | ~60□ |
|-------|--------|--------|--------|
| ブレン | 12,980 | 16,610 | 20,460 |
| パイピング | 17,600 | 22,440 | 26,290 |

■ベッドスプレッド

| H \ W | ~180 | ~220 | ~240 | ~260 |
|-------|--------|---------|---------|---------|
| ~270 | 82,060 | 84,370 | 85,690 | 87,340 |
| ~320 | 97,900 | 100,210 | 101,530 | 103,180 |

IM3102
Angelo
アンジェロ

Price: 19,800円/m 6,830円/m²
税込 21,780円/m 7,510円/m²
Width: 290W±3cm
Repeat: ↑ 57.6cm ← 54.1cm

Maintenance:        

洗濯ネット使用
あて布使用

Quality:
Polyester 72% ポリエステル
Viscose 28% ヴィスコース

Remarks: 縦使い

クラックの入った壁面のような立体感のある質感をベースに天使の羽をモチーフにしたようなデコラティブモールディングは
バツソとのコーディネートを前提に制作した新ベーシック・ジャカート・テキスタイルです。

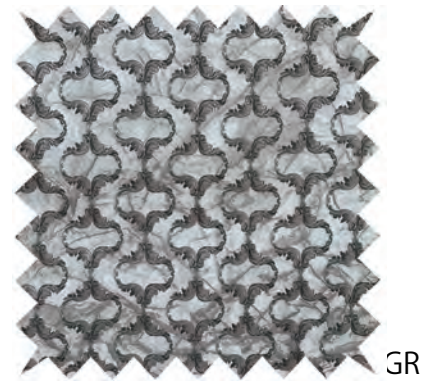

IM3102 アンジェロ

GR

| | | | | | |
|------------|----------------------|----|---------|--------|-----|
| Width | 285 | cm | Price | 21,780 | 円/m |
| 有効巾 | 270 | cm | | | |
| Repeatタテ | 270.0 | cm | Remarks | ギリシャ製 | |
| ヨコ | 58.0 | cm | | 縦使い | |
| Quality | ポリエステル72% レーヨン28% | | | | |
| 水洗い寸法変化率タテ | 0.0 | % | ヨコ | 0.0 | % |
| ドライ寸法変化率タテ | -0.5 | % | ヨコ | -0.2 | % |



洗濯絵表示 洗濯ネット使用
あて布使用

■すくい縫いカーテン 表に縫目が見えない上質な縫製

| H \ W | 1巾 | 2巾 | 3巾 | 4巾 | 5巾 |
|---------|--------|---------|---------|---------|---------|
| 約2倍ヒダ | ~134 | ~269 | ~389 | ~524 | ~659 |
| 約1.5倍ヒダ | ~179 | ~358 | ~518 | ~698 | ~878 |
| ワンブリーツ | ~192 | ~384 | ~555 | ~748 | ~941 |
| フラット | ~269 | ~538 | ~778 | ~1048 | ~1318 |
| ~120 | 48,400 | 95,040 | 141,680 | 188,320 | 234,960 |
| ~140 | 48,400 | 95,040 | 141,680 | 188,320 | 234,960 |
| ~160 | 64,020 | 126,170 | 188,320 | 250,470 | 312,620 |
| ~180 | 64,020 | 126,170 | 188,320 | 250,470 | 312,620 |
| ~200 | 64,020 | 126,170 | 188,320 | 250,470 | 312,620 |
| ~220 | 79,530 | 157,190 | 234,960 | 312,620 | 390,390 |
| ~240 | 79,530 | 157,190 | 234,960 | 312,620 | 390,390 |
| ~260 | 79,530 | 157,190 | 234,960 | 312,620 | 390,390 |
| ~280 | 95,040 | 188,320 | 281,600 | 374,770 | 468,050 |

耳縫製:2.5cmダブル、裾縫製:10cmダブル(コーナークエイト有) タッセル1,100円/本
仕様変更をご希望の場合、スタッフへお問い合わせください。

■本縫いカーテン 繊細な生地向きのしっかり縫製

| H \ W | 1巾 | 2巾 | 3巾 | 4巾 | 5巾 |
|---------|--------|---------|---------|---------|---------|
| 約2倍ヒダ | ~134 | ~269 | ~389 | ~524 | ~659 |
| 約1.5倍ヒダ | ~179 | ~358 | ~518 | ~698 | ~878 |
| ワンブリーツ | ~192 | ~384 | ~555 | ~748 | ~941 |
| フラット | ~269 | ~538 | ~778 | ~1048 | ~1318 |
| ~120 | 47,080 | 92,290 | 137,610 | 182,820 | 228,140 |
| ~140 | 47,080 | 92,290 | 137,610 | 182,820 | 228,140 |
| ~160 | 62,150 | 122,540 | 182,820 | 243,210 | 303,600 |
| ~180 | 62,150 | 122,540 | 182,820 | 243,210 | 303,600 |
| ~200 | 62,150 | 122,540 | 182,820 | 243,210 | 303,600 |
| ~220 | 77,220 | 152,680 | 228,140 | 303,600 | 378,950 |
| ~240 | 77,220 | 152,680 | 228,140 | 303,600 | 378,950 |
| ~260 | 77,220 | 152,680 | 228,140 | 303,600 | 378,950 |
| ~280 | 92,290 | 182,820 | 273,350 | 363,880 | 454,410 |

耳縫製:2.5cmダブル、裾縫製:10cmダブル(コーナークエイト有) タッセル1,100円/本
仕様変更をご希望の場合、スタッフへお問い合わせください。

■形態安定加工加算

| H \ W | 1巾 | 2巾 | 3巾 | 4巾 | 5巾 |
|---------|------|------|------|-------|-------|
| 約2倍ヒダ | ~134 | ~269 | ~389 | ~524 | ~659 |
| 約1.5倍ヒダ | ~179 | ~358 | ~518 | ~698 | ~878 |
| ワンブリーツ | ~192 | ~384 | ~555 | ~748 | ~941 |
| フラット | ~269 | ~538 | ~823 | ~1108 | ~1393 |
| ~120 | - | - | - | - | - |
| ~140 | - | - | - | - | - |
| ~160 | - | - | - | - | - |
| ~180 | - | - | - | - | - |
| ~200 | - | - | - | - | - |
| ~220 | - | - | - | - | - |
| ~240 | - | - | - | - | - |
| ~260 | - | - | - | - | - |
| ~280 | - | - | - | - | - |

■ブレンシェード/コード式 小窓、軽い素材向き

| H \ W | 18~50 | ~90 | ~140 | ~190 | ~240 |
|--------|---------|---------|---------|---------|---------|
| 48~100 | 58,630 | 63,360 | 68,750 | 73,480 | 80,740 |
| ~150 | 73,590 | 78,320 | 84,370 | 89,210 | 97,130 |
| ~200 | 75,900 | 80,630 | 87,340 | 92,180 | 100,980 |
| ~250 | 90,860 | 95,590 | 103,070 | 107,800 | 117,370 |
| ~300 | 105,820 | 110,550 | 118,690 | 123,420 | 133,870 |

ツインシェード 前幕シェード価格+後幕シェード価格-5,500円にて価格算出して下さい
前幕ブレン+後幕ブレン以外の最大制作寸法は、200×220cmです

■ブレンシェード/ドラム式 大きな窓、重い素材向き

| H \ W | ~140 | ~190 | ~240 | ~290 | ~340 |
|--------|---------|---------|---------|---------|---------|
| 48~100 | 71,500 | 76,230 | 83,380 | 125,400 | 129,470 |
| ~150 | 87,120 | 91,850 | 99,880 | 154,440 | 159,390 |
| ~200 | 90,090 | 94,820 | 103,620 | 158,180 | 164,120 |
| ~250 | 105,710 | 110,440 | 120,120 | 187,330 | 194,150 |
| ~300 | 121,330 | 126,060 | 136,510 | 216,370 | 224,180 |

ツインシェード 前幕シェード価格+後幕シェード価格-5,500円にて価格算出して下さい

■シャープシェード/コード式 小窓、軽い素材向き

| H \ W | 18~50 | ~90 | ~140 | ~190 | ~240 |
|--------|---------|---------|---------|---------|---------|
| 48~100 | 64,570 | 71,390 | 78,760 | 83,600 | 90,090 |
| ~150 | 79,530 | 87,010 | 95,150 | 100,540 | 108,350 |
| ~200 | 81,840 | 89,980 | 98,780 | 104,830 | 114,070 |
| ~250 | 96,800 | 105,600 | 115,060 | 121,770 | 132,440 |
| ~300 | 111,760 | 121,220 | 131,340 | 138,820 | 150,700 |

ツインシェード 前幕シェード価格+後幕シェード価格-5,500円にて価格算出して下さい
前幕ブレン+後幕ブレン以外の最大制作寸法は、200×220cmです

■シャープシェード/ドラム式 大きな窓、重い素材向き

| H \ W | ~140 | ~190 | ~240 | ~290 | ~340 |
|--------|---------|---------|---------|---------|---------|
| 48~100 | 81,510 | 86,240 | 92,730 | 134,750 | 138,820 |
| ~150 | 97,790 | 103,180 | 111,100 | 166,320 | 171,050 |
| ~200 | 101,530 | 107,580 | 116,820 | 172,700 | 178,090 |
| ~250 | 117,810 | 124,520 | 135,080 | 204,380 | 210,430 |
| ~300 | 134,090 | 141,570 | 153,450 | 236,060 | 242,770 |

ツインシェード 前幕シェード価格+後幕シェード価格-5,500円にて価格算出して下さい

■クッションカバー

| サイズ | ~30□ | ~45□ | ~60□ |
|-------|--------|--------|--------|
| ブレン | 12,540 | 15,950 | 19,580 |
| パイピング | 16,940 | 21,560 | 25,300 |

■ベッドスプレッド

| H \ W | ~180 | ~220 | ~240 | ~260 |
|-------|--------|--------|--------|--------|
| ~270 | 76,010 | 78,320 | 79,640 | 81,290 |
| ~320 | 90,970 | 93,280 | 94,600 | 96,250 |

IM3103
Parete
パレーテ

Price: 19,800円/m 6,830円/m²
税込 21,780円/m 7,510円/m²
Width: 290W±3cm
Repeat: ↓ cm ← 55 cm

Maintenance:       

洗濯ネット使用
あて布使用

Quality:

Polyester 72% ポリエステル
Viscose 28% ヴィスコース

Remarks: 縦使い

クラックの入った壁面のような立体感のある質感をモチーフに、

ヴァッソとアンジェロとのコーディネート为前提に制作した新ベーシック・ジャカート・テキスタイルです。



BE

IM3103 バレーテ

BE



| | | | | | |
|----------|-------|----|---------|--------|-------|
| Width | 285 | cm | Price | 21,780 | 円/m |
| 有効巾 | 270 | cm | | | |
| Repeatタテ | 270.0 | cm | Remarks | ギリシャ製 | |
| ヨコ | 65.0 | cm | | 縦使い | 後防炎不可 |

Quality

ポリエステル 72%、レーヨン28%

| | | | | | |
|------------|------|---|----|------|---|
| 水洗い寸法変化率タテ | -0.8 | % | ヨコ | 0.0 | % |
| ドライ寸法変化率タテ | 0.0 | % | ヨコ | -0.7 | % |

洗濯表示 洗濯ネット使用
おて布使用

■すくい縫いカーテン 表に縫目が見えない上質な縫製

| H \ W | 1巾 | 2巾 | 3巾 | 4巾 | 5巾 |
|---------|--------|---------|---------|---------|---------|
| 約2倍ヒダ | ~134 | ~269 | ~389 | ~524 | ~659 |
| 約1.5倍ヒダ | ~179 | ~358 | ~518 | ~698 | ~878 |
| ワンブリーツ | ~192 | ~384 | ~555 | ~748 | ~941 |
| フラット | ~269 | ~538 | ~778 | ~1048 | ~1318 |
| ~120 | 54,120 | 106,370 | 158,620 | 210,870 | 263,120 |
| ~140 | 54,120 | 106,370 | 158,620 | 210,870 | 263,120 |
| ~160 | 54,120 | 106,370 | 158,620 | 210,870 | 263,120 |
| ~180 | 71,500 | 141,130 | 210,870 | 280,500 | 350,130 |
| ~200 | 71,500 | 141,130 | 210,870 | 280,500 | 350,130 |
| ~220 | 71,500 | 141,130 | 210,870 | 280,500 | 350,130 |
| ~240 | 71,500 | 141,130 | 210,870 | 280,500 | 350,130 |
| ~260 | 88,880 | 176,000 | 263,120 | 350,130 | 437,250 |
| ~280 | 88,880 | 176,000 | 263,120 | 350,130 | 437,250 |

耳縫製:2.5cmダブル、裾縫製:10cmダブル(コーナーウェイト有) タッセル1,100円/本
仕様変更をご希望の場合、スタッフへお問い合わせください。

■本縫いカーテン 繊細な生地向きのしっかり縫製

| H \ W | 1巾 | 2巾 | 3巾 | 4巾 | 5巾 |
|---------|--------|---------|---------|---------|---------|
| 約2倍ヒダ | ~134 | ~269 | ~389 | ~524 | ~659 |
| 約1.5倍ヒダ | ~179 | ~358 | ~518 | ~698 | ~878 |
| ワンブリーツ | ~192 | ~384 | ~555 | ~748 | ~941 |
| フラット | ~269 | ~538 | ~778 | ~1048 | ~1318 |
| ~120 | 52,580 | 103,290 | 154,000 | 204,710 | 255,420 |
| ~140 | 52,580 | 103,290 | 154,000 | 204,710 | 255,420 |
| ~160 | 52,580 | 103,290 | 154,000 | 204,710 | 255,420 |
| ~180 | 69,410 | 137,060 | 204,710 | 272,360 | 340,010 |
| ~200 | 69,410 | 137,060 | 204,710 | 272,360 | 340,010 |
| ~220 | 69,410 | 137,060 | 204,710 | 272,360 | 340,010 |
| ~240 | 69,410 | 137,060 | 204,710 | 272,360 | 340,010 |
| ~260 | 86,350 | 170,940 | 255,420 | 340,010 | 424,490 |
| ~280 | 86,350 | 170,940 | 255,420 | 340,010 | 424,490 |

耳縫製:2.5cmダブル、裾縫製:10cmダブル(コーナーウェイト有) タッセル1,100円/本
仕様変更をご希望の場合、スタッフへお問い合わせください。

■形態安定加工算

| H \ W | 1巾 | 2巾 | 3巾 | 4巾 | 5巾 |
|---------|------|------|------|-------|-------|
| 約2倍ヒダ | ~134 | ~269 | ~389 | ~524 | ~659 |
| 約1.5倍ヒダ | ~179 | ~358 | ~518 | ~698 | ~878 |
| ワンブリーツ | ~192 | ~384 | ~555 | ~748 | ~941 |
| フラット | ~269 | ~538 | ~823 | ~1108 | ~1393 |
| ~120 | - | - | - | - | - |
| ~140 | - | - | - | - | - |
| ~160 | - | - | - | - | - |
| ~180 | - | - | - | - | - |
| ~200 | - | - | - | - | - |
| ~220 | - | - | - | - | - |
| ~240 | - | - | - | - | - |
| ~260 | - | - | - | - | - |
| ~280 | - | - | - | - | - |

■ブレインシェード/コード式 小窓、軽い素材向き

| H \ W | 18~50 | ~90 | ~140 | ~190 | ~240 |
|--------|---------|---------|---------|---------|---------|
| 48~100 | 49,060 | 53,790 | 59,180 | 63,910 | 71,170 |
| ~150 | 65,560 | 70,290 | 76,340 | 81,180 | 89,100 |
| ~200 | 81,950 | 86,680 | 93,390 | 98,230 | 107,030 |
| ~250 | 98,450 | 103,180 | 110,660 | 115,390 | 124,960 |
| ~300 | 114,950 | 119,680 | 127,820 | 132,550 | 143,000 |

ツインシェード 前幕シェード価格+後幕シェード価格-5,500円にて価格算出して下さい
前幕ブレイン+後幕ブレイン以外の最大制作寸法は、200×220cmです

■ブレインシェード/ドラム式 大きな窓、重い素材向き

| H \ W | ~140 | ~190 | ~240 | ~290 | ~340 |
|--------|---------|---------|---------|---------|---------|
| 48~100 | 61,930 | 66,660 | 73,810 | 106,150 | 110,220 |
| ~150 | 79,090 | 83,820 | 91,850 | 138,380 | 143,330 |
| ~200 | 96,140 | 100,870 | 109,670 | 170,390 | 176,330 |
| ~250 | 113,300 | 118,030 | 127,710 | 202,510 | 209,330 |
| ~300 | 130,460 | 135,190 | 145,640 | 234,630 | 242,440 |

ツインシェード 前幕シェード価格+後幕シェード価格-5,500円にて価格算出して下さい

■シャープシェード/コード式 小窓、軽い素材向き

| H \ W | 18~50 | ~90 | ~140 | ~190 | ~240 |
|--------|---------|---------|---------|---------|---------|
| 48~100 | 55,000 | 61,820 | 69,190 | 74,030 | 80,520 |
| ~150 | 71,500 | 78,980 | 87,120 | 92,510 | 100,320 |
| ~200 | 87,890 | 96,030 | 104,830 | 110,880 | 120,120 |
| ~250 | 104,390 | 113,190 | 122,650 | 129,360 | 140,030 |
| ~300 | 120,890 | 130,350 | 140,470 | 147,950 | 159,830 |

ツインシェード 前幕シェード価格+後幕シェード価格-5,500円にて価格算出して下さい
前幕ブレイン+後幕ブレイン以外の最大制作寸法は、200×220cmです

■シャープシェード/ドラム式 大きな窓、重い素材向き

| H \ W | ~140 | ~190 | ~240 | ~290 | ~340 |
|--------|---------|---------|---------|---------|---------|
| 48~100 | 71,940 | 76,670 | 83,160 | 115,500 | 119,570 |
| ~150 | 89,760 | 95,150 | 103,070 | 150,260 | 154,990 |
| ~200 | 107,580 | 113,630 | 122,870 | 184,910 | 190,300 |
| ~250 | 125,400 | 132,110 | 142,670 | 219,560 | 225,610 |
| ~300 | 143,220 | 150,700 | 162,580 | 254,320 | 261,030 |

ツインシェード 前幕シェード価格+後幕シェード価格-5,500円にて価格算出して下さい

■クッションカバー

| サイズ | ~30□ | ~45□ | ~60□ |
|-------|--------|--------|--------|
| ブレイン | 12,540 | 15,950 | 19,580 |
| バイピング | 16,940 | 21,560 | 25,300 |

■ベッドスプレッド

| H \ W | ~180 | ~220 | ~240 | ~260 |
|-------|--------|---------|---------|---------|
| ~270 | 84,700 | 87,010 | 88,330 | 89,980 |
| ~320 | 99,770 | 102,080 | 103,400 | 105,050 |

IM3100
Random herring
ランダムヘリン

Price: 13,800円/m 4,760円/m²
税込 15,180円/m 5,240円/m²
Width: 290W
Repeat: ↓ 41.5cm ← 38cm

Maintenance:       

洗濯ネット使用
あて布使用

Quality:
Linen 5% リネン
Cotton 9% コットン
Polyester 86% ポリエステル

Remarks: 横使い

まるで杉板のウッドウォールにペイントを施したような、ランダムに感じる杉綾の質感とリネンをブレンドした組成から独特のシャリ感と柔らかさが混在する、変則ヘリンボーン柄。リネンテキスタイルの上級版。メロー仕上げが選べます。



W



BE

IM3100 ランダムヘリン

| | | | | | |
|-----------|------|----|---------|--------------|-----|
| Width | 290 | cm | Price | 15,180 | 円/m |
| Repeat タテ | 38.0 | cm | Remarks | ギリシヤ製 | |
| ヨコ | 41.5 | cm | | 横使い 後防災不可 | |

Quality ポリエステル86% 綿9% 麻5%

水洗い寸法変化率 タテ: 0.0 % ヨコ: -0.8 %
 ドライ寸法変化率 タテ: 0.0 % ヨコ: -0.8 %

洗濯絵表示: 洗濯ネット使用
あて布使用

■すくい縫い・本縫い

レースメントは本縫いのみ

| H \ W | 約 2倍ヒダ | 約 1.5倍ヒダ | ワンピース | フラット | |
|-------|--------|----------|--------|--------|--------|
| ~75 | ~100 | ~125 | ~150 | ~175 | |
| ~100 | ~132 | ~166 | ~200 | ~232 | |
| ~107 | ~142 | ~178 | ~214 | ~250 | |
| ~150 | ~200 | ~250 | ~300 | ~350 | |
| ~250 | 41,140 | 48,950 | 56,870 | 64,680 | 80,300 |

■すくい縫い・本縫い

レースメントは本縫いのみ

| H \ W | 約 2倍ヒダ | 約 1.5倍ヒダ | ワンピース | フラット | |
|-------|--------|----------|---------|---------|---------|
| ~200 | ~225 | ~250 | ~275 | ~300 | |
| ~266 | ~300 | ~332 | ~366 | ~400 | |
| ~285 | ~321 | ~357 | ~392 | ~428 | |
| ~400 | ~450 | ~500 | ~550 | ~600 | |
| ~250 | 88,330 | 96,030 | 103,950 | 119,680 | 127,490 |

耳、裾縫製:ウーリロック 又は耳:2.5cmダブル、裾:10cmダブル タツセル1,100円/本
 耳、裾:ウーリロックの場合、製作可能文は 270 cm迄となります。

| H \ W | 約 2 倍ヒダ | 約 1.5倍ヒダ | ワンピース | フラット |
|-------|---------|----------|-------|------|
| ~75 | ~100 | ~125 | ~150 | ~175 |
| ~100 | ~132 | ~166 | ~200 | ~232 |
| ~107 | ~142 | ~178 | ~214 | ~250 |
| ~150 | ~200 | ~250 | ~300 | ~350 |
| ~250 | - | - | - | - |

■形態安定加工加算

| H \ W | 約 2 倍ヒダ | 約 1.5倍ヒダ | ワンピース | フラット |
|-------|---------|----------|-------|------|
| ~200 | ~225 | ~250 | ~275 | ~300 |
| ~266 | ~300 | ~332 | ~366 | ~400 |
| ~285 | ~321 | ~357 | ~392 | ~428 |
| ~400 | ~450 | ~500 | ~550 | ~600 |
| ~250 | - | - | - | - |

◆税込価格

■プレーンシェード/コード式

小窓、軽い素材向き

| H \ W | 18~50 | ~90 | ~140 | ~190 | ~240 |
|--------|--------|--------|--------|--------|---------|
| 48~100 | 33,330 | 44,440 | 56,100 | 67,210 | 87,010 |
| ~150 | 35,640 | 46,750 | 59,070 | 70,290 | 90,750 |
| ~200 | 37,950 | 49,060 | 62,040 | 73,260 | 94,600 |
| ~250 | 40,260 | 51,370 | 65,120 | 76,230 | 98,340 |
| ~260 | 42,570 | 53,680 | 68,090 | 79,200 | 102,190 |

ツインシェード 前幕シェード価格+後幕シェード価格-5,500円にて価格算出して下さい
 前幕プレーン+後幕プレーン以外の最大制作寸法は、200×220cmです

■プレーンシェード/ドラム式

大きな窓、重い素材向き

| H \ W | ~140 | ~190 | ~240 | ~290 | ~340 |
|--------|--------|--------|---------|---------|---------|
| 48~100 | 58,850 | 69,960 | 89,650 | 99,990 | 110,440 |
| ~150 | 61,820 | 72,930 | 93,500 | 103,840 | 115,170 |
| ~200 | 64,790 | 75,900 | 97,240 | 107,580 | 119,900 |
| ~250 | 67,760 | 78,870 | 101,090 | 111,430 | 124,630 |
| ~260 | 70,730 | 81,840 | 104,830 | 115,170 | 129,360 |

ツインシェード 前幕シェード価格+後幕シェード価格-5,500円にて価格算出して下さい

■シャープシェード/コード式

小窓、軽い素材向き

| H \ W | 18~50 | ~90 | ~140 | ~190 | ~240 |
|--------|--------|--------|--------|--------|---------|
| 48~100 | 39,270 | 52,470 | 66,110 | 77,330 | 96,360 |
| ~150 | 41,580 | 55,440 | 69,850 | 81,620 | 101,970 |
| ~200 | 43,890 | 58,410 | 73,480 | 85,910 | 107,690 |
| ~250 | 46,200 | 61,380 | 77,110 | 90,200 | 113,410 |
| ~260 | 48,510 | 64,350 | 80,740 | 94,600 | 119,020 |

ツインシェード 前幕シェード価格+後幕シェード価格-5,500円にて価格算出して下さい
 前幕プレーン+後幕プレーン以外の最大制作寸法は、200×220cmです

■シャープシェード/ドラム式

大きな窓、重い素材向き

| H \ W | ~140 | ~190 | ~240 | ~290 | ~340 |
|--------|--------|--------|---------|---------|---------|
| 48~100 | 68,860 | 79,970 | 99,000 | 109,340 | 119,790 |
| ~150 | 72,490 | 84,260 | 104,720 | 115,720 | 126,830 |
| ~200 | 76,230 | 88,660 | 110,440 | 122,100 | 133,870 |
| ~250 | 79,860 | 92,950 | 116,050 | 128,480 | 140,910 |
| ~260 | 83,490 | 97,350 | 121,770 | 134,860 | 147,950 |

ツインシェード 前幕シェード価格+後幕シェード価格-5,500円にて価格算出して下さい

■クッションカバー

| サイズ | ~30□ | ~45□ | ~60□ |
|-------|--------|--------|--------|
| プレーン | 10,230 | 12,650 | 15,290 |
| パイピング | 13,640 | 17,270 | 20,020 |

■ベッドスプレッド

| H \ W | ~180 | ~220 | ~240 | 260 |
|-------|--------|--------|--------|--------|
| ~280 | 49,720 | 59,620 | 65,450 | 70,180 |

◆税込価格

IM3045
Bloom Emb
ブルームエンブ

Price: 23,000円/m 16,430円/m²
税込 25,300円/m 18,080円/m²
Width: 140W(有効巾126cm)
Repeat: ↓ 59cm ← 63cm
Maintenance:      
あて布使用

Quality:
Linen100%麻

Remarks:

リネン紡績が他と違うのは原料段階でプレボイリング（湯通し）します。厚みのある美しい生成り色に番手の違う糸で面刺繍を施し、デフォルメした大きな花卉を表現。多くのヨーロッパのブランドを手掛けているエンプロダイアリー工場の仕事です。



NL

IM3045 ブルームエンブ

NL



| | | | | | |
|----------|-------|----|---------|--------|-----|
| Width | 140 | cm | Price | 25,300 | 円/m |
| 有効巾 | 126 | cm | | | |
| Repeatタテ | 126.0 | cm | Remarks | | |
| ヨコ | 59.0 | cm | 後防災可 | | |

Quality 麻100%

刺繍糸:レーヨン

| | | | | | |
|------------|------|---|----|------|---|
| 水洗い寸法変化率タテ | -5.0 | % | ヨコ | -3.3 | % |
| ドライ寸法変化率タテ | -1.2 | % | ヨコ | -0.8 | % |

洗濯絵表示 あて布使用

■すくい縫いカーテン 表に縫目が見えない上質な縫製

| H \ W | 1巾 | 2巾 | 3巾 | 4巾 | 5巾 |
|---------|---------|---------|---------|---------|---------|
| 約2倍ヒダ | ~62 | ~124 | ~173 | ~236 | ~299 |
| 約1.5倍ヒダ | ~82 | ~165 | ~230 | ~314 | ~398 |
| ワンブリーツ | ~88 | ~177 | ~247 | ~337 | ~427 |
| フラット | ~124 | ~248 | ~346 | ~472 | ~598 |
| ~120 | 50,930 | 100,100 | 149,270 | 198,330 | 247,500 |
| ~140 | 67,320 | 132,880 | 198,330 | 263,890 | 329,450 |
| ~160 | 67,320 | 132,880 | 198,330 | 263,890 | 329,450 |
| ~180 | 67,320 | 132,880 | 198,330 | 263,890 | 329,450 |
| ~200 | 83,710 | 165,660 | 247,500 | 329,450 | 411,290 |
| ~220 | 83,710 | 165,660 | 247,500 | 329,450 | 411,290 |
| ~240 | 83,710 | 165,660 | 247,500 | 329,450 | 411,290 |
| ~260 | 100,100 | 198,330 | 296,670 | 394,900 | 493,240 |
| ~280 | 100,100 | 198,330 | 296,670 | 394,900 | 493,240 |

耳縫製:2.5cmダブル、裾縫製:10cmダブル(コーナウエイト有)

タツセル1,100円/本

■本縫いカーテン 繊細な生地向きのしっかり縫製

| H \ W | 1巾 | 2巾 | 3巾 | 4巾 | 5巾 |
|---------|--------|---------|---------|---------|---------|
| 約2倍ヒダ | ~62 | ~124 | ~173 | ~236 | ~299 |
| 約1.5倍ヒダ | ~82 | ~165 | ~230 | ~314 | ~398 |
| ワンブリーツ | ~88 | ~177 | ~247 | ~337 | ~427 |
| フラット | ~124 | ~248 | ~346 | ~472 | ~598 |
| ~120 | 50,270 | 98,780 | 147,180 | 195,690 | 244,090 |
| ~140 | 66,440 | 131,010 | 195,690 | 260,260 | 324,940 |
| ~160 | 66,440 | 131,010 | 195,690 | 260,260 | 324,940 |
| ~180 | 66,440 | 131,010 | 195,690 | 260,260 | 324,940 |
| ~200 | 82,610 | 163,350 | 244,090 | 324,940 | 405,680 |
| ~220 | 82,610 | 163,350 | 244,090 | 324,940 | 405,680 |
| ~240 | 82,610 | 163,350 | 244,090 | 324,940 | 405,680 |
| ~260 | 98,780 | 195,690 | 292,600 | 389,510 | 486,420 |
| ~280 | 98,780 | 195,690 | 292,600 | 389,510 | 486,420 |

耳縫製:2.5cmダブル、裾縫製:10cmダブル(コーナウエイト有)

タツセル1,100円/本

2巾・片開の場合は上記サイズより仕上幅が小さくなります

■形態安定加工算

| H \ W | 1巾 | 2巾 | 3巾 | 4巾 | 5巾 |
|---------|------|------|------|------|------|
| 約2倍ヒダ | ~62 | ~124 | ~173 | ~236 | ~299 |
| 約1.5倍ヒダ | ~82 | ~165 | ~230 | ~314 | ~398 |
| ワンブリーツ | ~88 | ~177 | ~247 | ~337 | ~427 |
| フラット | ~124 | ~248 | ~388 | ~528 | ~668 |
| ~120 | - | - | - | - | - |
| ~140 | - | - | - | - | - |
| ~160 | - | - | - | - | - |
| ~180 | - | - | - | - | - |
| ~200 | - | - | - | - | - |
| ~220 | - | - | - | - | - |
| ~240 | - | - | - | - | - |
| ~260 | - | - | - | - | - |
| ~280 | - | - | - | - | - |

■ブレンシェード/コード式 小窓、軽い素材向き

| H \ W | 18~50 | ~90 | ~140 | ~190 | ~240 |
|--------|-------|-----|------|------|------|
| 48~100 | - | - | - | - | - |
| ~150 | - | - | - | - | - |
| ~200 | - | - | - | - | - |
| ~250 | - | - | - | - | - |
| ~300 | - | - | - | - | - |

ツインシェード 前幕シェード価格+後幕シェード価格-5,500円にて価格算出して下さい

前幕ブレン+後幕ブレン以外の最大制作寸法は、200×220cmです

■ブレンシェード/ドラム式 大きな窓、重い素材向き

| H \ W | ~140 | ~190 | ~240 | ~290 | ~340 |
|--------|------|------|------|------|------|
| 48~100 | - | - | - | - | - |
| ~150 | - | - | - | - | - |
| ~200 | - | - | - | - | - |
| ~250 | - | - | - | - | - |
| ~300 | - | - | - | - | - |

ツインシェード 前幕シェード価格+後幕シェード価格-5,500円にて価格算出して下さい

■シャープシェード/コード式 小窓、軽い素材向き

| H \ W | 18~50 | ~90 | ~140 | ~190 | ~240 |
|--------|-------|-----|------|------|------|
| 48~100 | - | - | - | - | - |
| ~150 | - | - | - | - | - |
| ~200 | - | - | - | - | - |
| ~250 | - | - | - | - | - |
| ~300 | - | - | - | - | - |

ツインシェード 前幕シェード価格+後幕シェード価格-5,500円にて価格算出して下さい

前幕ブレン+後幕ブレン以外の最大制作寸法は、200×220cmです

■シャープシェード/ドラム式 大きな窓、重い素材向き

| H \ W | ~140 | ~190 | ~240 | ~290 | ~340 |
|--------|------|------|------|------|------|
| 48~100 | - | - | - | - | - |
| ~150 | - | - | - | - | - |
| ~200 | - | - | - | - | - |
| ~250 | - | - | - | - | - |
| ~300 | - | - | - | - | - |

ツインシェード 前幕シェード価格+後幕シェード価格-5,500円にて価格算出して下さい

■クッションカバー

| サイズ | ~30□ | ~45□ | ~60□ |
|-------|--------|--------|--------|
| ブレン | 13,750 | 17,710 | 21,890 |
| パイピング | - | - | - |

■ベッドスプレッド

| H \ W | ~180 | ~220 | ~240 | ~260 |
|-------|---------|---------|---------|---------|
| ~270 | 162,030 | 164,340 | 165,660 | 167,310 |
| ~320 | 194,370 | 196,680 | 198,000 | 199,650 |

IM3044
Leaves Emb
リーブスエンブ

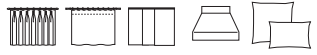

Price: 20,800円/m 15,080円/m²
税込 22,880円/m 16,580円/m²
Width: 138W(有効巾128cm)
Repeat: ↓ 58cm ← 32cm

Maintenance:      
あて布使用

Quality: Linen100%麻
Embroidery thread :
Rayonレーヨン・Cotton綿

Remarks:

リネン紡績が他と違うのは原料段階でプレブリーチ（漂白）します。厚みのある美しいホワイトリネンに立体感のあるコード刺繍と面刺繍を組み合わせるリーフスクロール柄を表現。多くのヨーロッパのブランドを手掛けているエンブroidアリー工場の仕事です。



W

IM3044 リーブスエンブ

W

| | | | | | |
|-------|-----|----|-------|--------|-----|
| Width | 138 | cm | Price | 22,880 | 円/m |
| 有効巾 | 128 | cm | | | |

| | | | | |
|----------|-------|----|---------|------|
| Repeatタテ | 128.0 | cm | Remarks | |
| ヨコ | 58.0 | cm | | 後防炎可 |



Quality 麻100%

刺繍糸:レーヨン 綿

| | | | | | |
|------------|-------|---|----|------|---|
| 水洗い寸法変化率タテ | -10.2 | % | ヨコ | -3.3 | % |
|------------|-------|---|----|------|---|

| | | | | | |
|------------|------|---|----|------|---|
| ドライ寸法変化率タテ | -1.0 | % | ヨコ | -0.2 | % |
|------------|------|---|----|------|---|

洗濯絵表示 あて布使用

■すくい縫いカーテン 表に縫目が見えない上質な縫製

| H \ W | 1巾 | 2巾 | 3巾 | 4巾 | 5巾 |
|---------|--------|---------|---------|---------|---------|
| 約2倍ヒダ | ~61 | ~122 | ~176 | ~240 | ~304 |
| 約1.5倍ヒダ | ~81 | ~162 | ~234 | ~320 | ~405 |
| ワンプリーツ | ~87 | ~174 | ~251 | ~342 | ~434 |
| フラット | ~122 | ~244 | ~352 | ~480 | ~608 |
| ~120 | 45,870 | 89,870 | 133,980 | 177,980 | 221,980 |
| ~140 | 60,500 | 119,240 | 177,980 | 236,720 | 295,350 |
| ~160 | 60,500 | 119,240 | 177,980 | 236,720 | 295,350 |
| ~180 | 60,500 | 119,240 | 177,980 | 236,720 | 295,350 |
| ~200 | 75,240 | 148,610 | 221,980 | 295,350 | 368,830 |
| ~220 | 75,240 | 148,610 | 221,980 | 295,350 | 368,830 |
| ~240 | 75,240 | 148,610 | 221,980 | 295,350 | 368,830 |
| ~260 | 89,870 | 177,980 | 266,090 | 354,090 | 442,200 |
| ~280 | 89,870 | 177,980 | 266,090 | 354,090 | 442,200 |

耳縫製:2.5cmダブル、裾縫製:10cmダブル(コーナーウエト有) タッセル:1,100円/本

2巾・片開の場合は上記サイズより仕上幅が小さくなります

■本縫いカーテン 繊細な生地向きのしっかり縫製

| H \ W | 1巾 | 2巾 | 3巾 | 4巾 | 5巾 |
|---------|--------|---------|---------|---------|---------|
| 約2倍ヒダ | ~61 | ~122 | ~176 | ~240 | ~304 |
| 約1.5倍ヒダ | ~81 | ~162 | ~234 | ~320 | ~405 |
| ワンプリーツ | ~87 | ~174 | ~251 | ~342 | ~434 |
| フラット | ~122 | ~244 | ~352 | ~480 | ~608 |
| ~120 | 45,210 | 88,550 | 132,000 | 175,340 | 218,680 |
| ~140 | 59,620 | 117,480 | 175,340 | 233,200 | 290,950 |
| ~160 | 59,620 | 117,480 | 175,340 | 233,200 | 290,950 |
| ~180 | 59,620 | 117,480 | 175,340 | 233,200 | 290,950 |
| ~200 | 74,140 | 146,410 | 218,680 | 290,950 | 363,330 |
| ~220 | 74,140 | 146,410 | 218,680 | 290,950 | 363,330 |
| ~240 | 74,140 | 146,410 | 218,680 | 290,950 | 363,330 |
| ~260 | 88,550 | 175,340 | 262,130 | 348,810 | 435,600 |
| ~280 | 88,550 | 175,340 | 262,130 | 348,810 | 435,600 |

耳縫製:2.5cmダブル、裾縫製:10cmダブル(コーナーウエト有) タッセル:1,100円/本

グランド部分を基準にサイズ表記。『ボア部分』のサイズの割出しにご注意下さい。

■形態安定加工算

| H \ W | 1巾 | 2巾 | 3巾 | 4巾 | 5巾 |
|---------|------|------|------|------|------|
| 約2倍ヒダ | ~61 | ~122 | ~176 | ~240 | ~304 |
| 約1.5倍ヒダ | ~81 | ~162 | ~234 | ~320 | ~405 |
| ワンプリーツ | ~87 | ~174 | ~251 | ~342 | ~434 |
| フラット | ~122 | ~244 | ~382 | ~520 | ~658 |
| ~120 | - | - | - | - | - |
| ~140 | - | - | - | - | - |
| ~160 | - | - | - | - | - |
| ~180 | - | - | - | - | - |
| ~200 | - | - | - | - | - |
| ~220 | - | - | - | - | - |
| ~240 | - | - | - | - | - |
| ~260 | - | - | - | - | - |
| ~280 | - | - | - | - | - |

◆税込価格

■ブレースード/コード式 小窓、軽い素材向き

| H \ W | 18~50 | ~90 | ~140 | ~190 | ~240 |
|--------|-------|-----|------|------|------|
| 48~100 | - | - | - | - | - |
| ~150 | - | - | - | - | - |
| ~200 | - | - | - | - | - |
| ~250 | - | - | - | - | - |
| ~300 | - | - | - | - | - |

ツインシェード 前幕シェード価格+後幕シェード価格-5,500円にて価格算出して下さい

前幕ブレースード+後幕ブレースード以外の最大制作寸法は、200×220cmです

■ブレースード/ドラム式 大きな窓、重い素材向き

| H \ W | ~140 | ~190 | ~240 | ~290 | ~340 |
|--------|------|------|------|------|------|
| 48~100 | - | - | - | - | - |
| ~150 | - | - | - | - | - |
| ~200 | - | - | - | - | - |
| ~250 | - | - | - | - | - |
| ~300 | - | - | - | - | - |

ツインシェード 前幕シェード価格+後幕シェード価格-5,500円にて価格算出して下さい

■シャープシェード/コード式 小窓、軽い素材向き

| H \ W | 18~50 | ~90 | ~140 | ~190 | ~240 |
|--------|-------|-----|------|------|------|
| 48~100 | - | - | - | - | - |
| ~150 | - | - | - | - | - |
| ~200 | - | - | - | - | - |
| ~250 | - | - | - | - | - |
| ~300 | - | - | - | - | - |

ツインシェード 前幕シェード価格+後幕シェード価格-5,500円にて価格算出して下さい

前幕シャープシェード+後幕シャープシェード以外の最大制作寸法は、200×220cmです

■シャープシェード/ドラム式 大きな窓、重い素材向き

| H \ W | ~140 | ~190 | ~240 | ~290 | ~340 |
|--------|------|------|------|------|------|
| 48~100 | - | - | - | - | - |
| ~150 | - | - | - | - | - |
| ~200 | - | - | - | - | - |
| ~250 | - | - | - | - | - |
| ~300 | - | - | - | - | - |

ツインシェード 前幕シェード価格+後幕シェード価格-5,500円にて価格算出して下さい

■クッションカバー

| サイズ | ~30□ | ~45□ | ~60□ |
|--------|--------|--------|--------|
| ブレースード | 12,870 | 16,500 | 20,350 |
| パイピング | - | - | - |

■ベッドスプレッド

| H \ W | ~180 | ~220 | ~240 | ~260 |
|-------|---------|---------|---------|---------|
| ~270 | 145,530 | 147,840 | 149,160 | 150,810 |
| ~320 | 174,900 | 177,210 | 178,530 | 180,180 |

◆税込価格

IM4062
Plant emb
プラントエンブ

Price: 14,800円/m 10,810円/m²
税込 16,280円/m 11,890円/m²
Width: 137W
Repeat: ↓ cm ← cm

Maintenance :      
あて布使用

Quality:
Polyester 100% ポリエステル

Remarks:

緻密で立体感のあるミシン刺繍でプラント農園のような図柄を透明度の高いボイルにエンブroidアリー表現しました。



W

IM4062 プラントエンブ

W

| | | | | | |
|----------|------|----|---------|--------|-----|
| Width | 140 | cm | Price | 16,280 | 円/m |
| 有効巾 | 137 | cm | | | |
| Repeatタテ | 46.0 | cm | Remarks | インド製 | |
| ヨコ | 46.0 | cm | | 後防炎可 | |

Quality ポリエステル100%

| | | | | | |
|------------|------|---|----|------|---|
| 水洗い寸法変化率タテ | -0.5 | % | ヨコ | -0.5 | % |
| ドライ寸法変化率タテ | 0.0 | % | ヨコ | 0.0 | % |

洗濯絵表示 あて布使用

■本縫いカーテン 繊細な生地向きのしっかり縫製

| H \ W | 1巾 | 2巾 | 3巾 | 4巾 | 5巾 |
|---------|--------|---------|---------|---------|---------|
| 約2倍ヒダ | ~62 | ~124 | ~189 | ~258 | ~326 |
| 約1.5倍ヒダ | ~82 | ~165 | ~252 | ~344 | ~435 |
| ワンブリーツ | ~88 | ~177 | ~270 | ~368 | ~466 |
| フラット | ~124 | ~248 | ~379 | ~516 | ~653 |
| ~120 | 35,640 | 69,410 | 103,180 | 136,950 | 170,720 |
| ~140 | 35,640 | 69,410 | 103,180 | 136,950 | 170,720 |
| ~160 | 44,000 | 86,240 | 128,480 | 170,720 | 212,960 |
| ~180 | 44,000 | 86,240 | 128,480 | 170,720 | 212,960 |
| ~200 | 44,000 | 86,240 | 128,480 | 170,720 | 212,960 |
| ~220 | 52,470 | 103,180 | 153,780 | 204,490 | 255,200 |
| ~240 | 52,470 | 103,180 | 153,780 | 204,490 | 255,200 |
| ~260 | 60,940 | 120,010 | 179,190 | 238,260 | 297,440 |
| ~280 | 60,940 | 120,010 | 179,190 | 238,260 | 297,440 |

耳縫製:2cmダブル、裾縫製:3cmダブル(コーナーウエイト有) タッセル:1,100円/本

裾仕様変更をご希望の場合、スタッフへお問い合わせください。

■ウエイトロック加算

| H \ W | 1巾 | 2巾 | 3巾 | 4巾 | 5巾 |
|---------|-------|-------|-------|-------|-------|
| 約2倍ヒダ | ~62 | ~124 | ~189 | ~258 | ~326 |
| 約1.5倍ヒダ | ~82 | ~165 | ~252 | ~344 | ~435 |
| ワンブリーツ | ~88 | ~177 | ~270 | ~368 | ~466 |
| フラット | ~124 | ~248 | ~388 | ~528 | ~668 |
| ~120 | 1,320 | 2,530 | 3,740 | 4,950 | 6,160 |
| ~140 | 1,320 | 2,530 | 3,740 | 4,950 | 6,160 |
| ~160 | 1,320 | 2,530 | 3,740 | 4,950 | 6,160 |
| ~180 | 1,320 | 2,530 | 3,740 | 4,950 | 6,160 |
| ~200 | 1,320 | 2,530 | 3,740 | 4,950 | 6,160 |
| ~220 | 1,320 | 2,530 | 3,740 | 4,950 | 6,160 |
| ~240 | 1,320 | 2,530 | 3,740 | 4,950 | 6,160 |
| ~260 | 1,320 | 2,530 | 3,740 | 4,950 | 6,160 |
| ~280 | 1,320 | 2,530 | 3,740 | 4,950 | 6,160 |

耳縫製:2.5cmダブル、裾縫製:ウエイトロック

■形態安定加工加算

| H \ W | 1巾 | 2巾 | 3巾 | 4巾 | 5巾 |
|---------|-------|-------|-------|-------|--------|
| 約2倍ヒダ | ~62 | ~124 | ~189 | ~258 | ~326 |
| 約1.5倍ヒダ | ~82 | ~165 | ~252 | ~344 | ~435 |
| ワンブリーツ | ~88 | ~177 | ~270 | ~368 | ~466 |
| フラット | ~124 | ~248 | ~388 | ~528 | ~668 |
| ~120 | 1,210 | 2,310 | 3,410 | 4,620 | 5,720 |
| ~140 | 1,210 | 2,310 | 3,410 | 4,620 | 5,720 |
| ~160 | 1,430 | 2,860 | 4,290 | 5,720 | 7,150 |
| ~180 | 1,430 | 2,860 | 4,290 | 5,720 | 7,150 |
| ~200 | 1,430 | 2,860 | 4,290 | 5,720 | 7,150 |
| ~220 | 1,760 | 3,410 | 5,170 | 6,820 | 8,580 |
| ~240 | 1,760 | 3,410 | 5,170 | 6,820 | 8,580 |
| ~260 | 2,090 | 4,070 | 6,050 | 8,030 | 10,010 |
| ~280 | 2,090 | 4,070 | 6,050 | 8,030 | 10,010 |



■ブレンシェード/コード式 小窓、軽い素材向き

| H \ W | 18~50 | ~90 | ~140 | ~190 | ~240 |
|--------|--------|--------|---------|---------|---------|
| 48~100 | 43,230 | 47,960 | 75,790 | 80,520 | 87,780 |
| ~150 | 53,020 | 57,750 | 93,720 | 98,560 | 106,480 |
| ~200 | 62,810 | 67,540 | 111,650 | 116,490 | 125,290 |
| ~250 | 80,080 | 84,810 | 144,760 | 149,490 | 159,060 |
| ~300 | 89,870 | 94,600 | 162,690 | 167,420 | 177,870 |

ツインシェード 前幕シェード価格+後幕シェード価格-5,500円にて価格算出して下さい

前幕ブレン+後幕ブレン以外の最大制作寸法は、200×220cmです

■ブレンシェード/ドラム式 大きな窓、重い素材向き

| H \ W | ~140 | ~190 | ~240 | ~290 | ~340 |
|--------|---------|---------|---------|---------|---------|
| 48~100 | 78,540 | 83,270 | 90,420 | 116,930 | 121,000 |
| ~150 | 96,470 | 101,200 | 109,230 | 143,220 | 148,170 |
| ~200 | 114,400 | 119,130 | 127,930 | 169,510 | 175,450 |
| ~250 | 147,400 | 152,130 | 161,810 | 218,240 | 225,060 |
| ~300 | 165,330 | 170,060 | 180,510 | 244,420 | 252,230 |

ツインシェード 前幕シェード価格+後幕シェード価格-5,500円にて価格算出して下さい

■シャープシェード/コード式 小窓、軽い素材向き

| H \ W | 18~50 | ~90 | ~140 | ~190 | ~240 |
|--------|-------|-----|------|------|------|
| 48~100 | - | - | - | - | - |
| ~150 | - | - | - | - | - |
| ~200 | - | - | - | - | - |
| ~250 | - | - | - | - | - |
| ~300 | - | - | - | - | - |

ツインシェード 前幕シェード価格+後幕シェード価格-5,500円にて価格算出して下さい

前幕ブレン+後幕ブレン以外の最大制作寸法は、200×220cmです

■シャープシェード/ドラム式 大きな窓、重い素材向き

| H \ W | ~140 | ~190 | ~240 | ~290 | ~340 |
|--------|------|------|------|------|------|
| 48~100 | - | - | - | - | - |
| ~150 | - | - | - | - | - |
| ~200 | - | - | - | - | - |
| ~250 | - | - | - | - | - |
| ~300 | - | - | - | - | - |

ツインシェード 前幕シェード価格+後幕シェード価格-5,500円にて価格算出して下さい

■クッションカバー

| サイズ | ~30□ | ~45□ | ~60□ |
|-------|------|------|------|
| ブレン | --- | --- | --- |
| パイピング | --- | --- | --- |

■ベッドスプレッド

| H \ W | ~180 | ~220 | ~240 | ~260 |
|-------|---------|---------|---------|---------|
| ~270 | 118,580 | 120,890 | 122,210 | 123,860 |
| ~320 | 135,300 | 137,610 | 138,930 | 140,580 |

IM4057
Random Dots
ランダムドッツ

Price: 15,800円/m 5,190円/m²
税込 17,380円/m 5,700円/m²
Width: 305W
Repeat: ↓12cm ←10.5cm

Maintenance:      
あて布使用

Quality:
Linen43%麻
Polyester 57% ポリエステル

Remarks:横使い

繊細で表情の豊かなホワイトリネンのケースメントに立体感のあるドットをランダムに刺繍しました。
広幅の組合せしやすいテキスタイルです。子供部屋にも向いています。

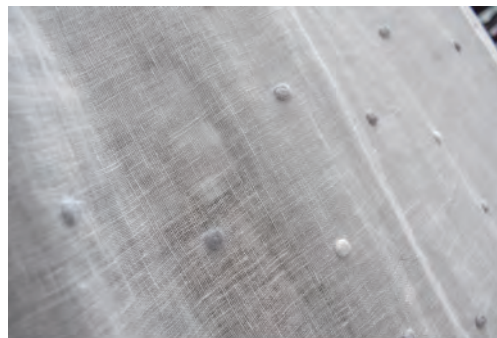

LGR

**IM4057 ランダムドット**

LGR

| | | | | | |
|--------|-----|------|-------|---------|--------------------------|
| Width | 305 | cm | Price | 17,380 | 円/m |
| Repeat | タテ | 12.0 | cm | Remarks | ギリシャ製 |
| | ヨコ | 10.5 | cm | | 横使い 後防炎不可 刺繍部分 約286cm |

Quality ポリエステル57% 麻43%

水洗い寸法変化率 タテ: -4.3 % ヨコ: -5.0 %

ドライ寸法変化率 タテ: -1.8 % ヨコ: -0.8 %

洗濯絵表示:



■すくい縫い・本縫い

レースメントは本縫いのみ

| H \ W | | | | | |
|---------|--------|--------|--------|--------|--------|
| 約2倍ヒダ | ~75 | ~100 | ~125 | ~150 | ~175 |
| 約1.5倍ヒダ | ~100 | ~132 | ~166 | ~200 | ~232 |
| ワンリーツ | ~107 | ~142 | ~178 | ~214 | ~250 |
| フラット | ~150 | ~200 | ~250 | ~300 | ~350 |
| ~275 | 41,690 | 52,910 | 61,820 | 72,820 | 83,930 |

■すくい縫い・本縫い

レースメントは本縫いのみ

| H \ W | | | | | |
|---------|--------|---------|---------|---------|---------|
| 約2倍ヒダ | ~200 | ~225 | ~250 | ~275 | ~300 |
| 約1.5倍ヒダ | ~266 | ~300 | ~332 | ~366 | ~400 |
| ワンリーツ | ~285 | ~321 | ~357 | ~392 | ~428 |
| フラット | ~400 | ~450 | ~500 | ~550 | ~600 |
| ~275 | 94,930 | 103,840 | 115,060 | 125,950 | 137,170 |

耳、裾縫製ワラーロック又は耳縫製2.5cmダブル、裾縫製10cmシングル タツセル1,100円/本

耳、裾縫製ワラーロック仕様の場合の最大丈は 285 cm迄となります。

■形態安定加工加算

| H \ W | | | | | |
|---------|------|------|------|------|------|
| 約2倍ヒダ | ~75 | ~100 | ~125 | ~150 | ~175 |
| 約1.5倍ヒダ | ~100 | ~132 | ~166 | ~200 | ~232 |
| ワンリーツ | ~107 | ~142 | ~178 | ~214 | ~250 |
| フラット | ~150 | ~200 | ~250 | ~300 | ~350 |
| ~275 | - | - | - | - | - |

■形態安定加工加算

| H \ W | | | | | |
|---------|------|------|------|------|------|
| 約2倍ヒダ | ~200 | ~225 | ~250 | ~275 | ~300 |
| 約1.5倍ヒダ | ~266 | ~300 | ~332 | ~366 | ~400 |
| ワンリーツ | ~285 | ~321 | ~357 | ~392 | ~428 |
| フラット | ~400 | ~450 | ~500 | ~550 | ~600 |
| ~275 | - | - | - | - | - |

◆税込価格



■プレーンシェード/コード式

小窓、軽い素材向き

| H \ W | 18~50 | ~90 | ~140 | ~190 | ~240 |
|--------|-------|-----|------|------|------|
| 48~100 | - | - | - | - | - |
| ~150 | - | - | - | - | - |
| ~200 | - | - | - | - | - |
| ~250 | - | - | - | - | - |
| ~300 | - | - | - | - | - |

ツインシェード 前幕シェード価格+後幕シェード価格-5,500円にて価格算出して下さい

前幕プレーン+後幕プレーン以外の最大制作寸法は、200×220cmです

■プレーンシェード/ドラム式

大きな窓、重い素材向き

| H \ W | ~140 | ~190 | ~240 | ~290 | ~340 |
|--------|------|------|------|------|------|
| 48~100 | - | - | - | - | - |
| ~150 | - | - | - | - | - |
| ~200 | - | - | - | - | - |
| ~250 | - | - | - | - | - |
| ~300 | - | - | - | - | - |

ツインシェード 前幕シェード価格+後幕シェード価格-5,500円にて価格算出して下さい

■シャープシェード/コード式

小窓、軽い素材向き

| H \ W | 18~50 | ~90 | ~140 | ~190 | ~240 |
|--------|-------|-----|------|------|------|
| 48~100 | - | - | - | - | - |
| ~150 | - | - | - | - | - |
| ~200 | - | - | - | - | - |
| ~250 | - | - | - | - | - |
| ~300 | - | - | - | - | - |

ツインシェード 前幕シェード価格+後幕シェード価格-5,500円にて価格算出して下さい

前幕プレーン+後幕プレーン以外の最大制作寸法は、200×220cmです

■シャープシェード/ドラム式

大きな窓、重い素材向き

| H \ W | ~140 | ~190 | ~240 | ~290 | ~340 |
|--------|------|------|------|------|------|
| 48~100 | - | - | - | - | - |
| ~150 | - | - | - | - | - |
| ~200 | - | - | - | - | - |
| ~250 | - | - | - | - | - |
| ~300 | - | - | - | - | - |

ツインシェード 前幕シェード価格+後幕シェード価格-5,500円にて価格算出して下さい

■クッションカバー

| サイズ | ~30□ | ~45□ | ~60□ |
|-------|------|------|------|
| プレーン | - | - | - |
| パイピング | - | - | - |

■ベッドスプレッド

| H \ W | ~180 | ~220 | ~240 | ~260 |
|-------|--------|--------|--------|--------|
| ~290 | 49,500 | 57,200 | 62,260 | 67,540 |

◆税込価格

2023/2/21

IM4058
Linen Dots
リネンドッツ

Price: 16,300円/m 5,490円/m²
税込 17,930円/m 6,040円/m²
Width: 297W(有効巾280cm)
Repeat: ↑ 1.3cm ← 1.3cm

Maintenance:      
あて布使用

Quality:
Linen43%麻
Polyester 57% ポリエステル

Remarks:横使い

繊細で表情の豊かなホワイトリネンのケースメントに立体感のあるドットを集積して刺繍しました。
広幅の組合せしやすいテキスタイルです。子供部屋にも向いています。

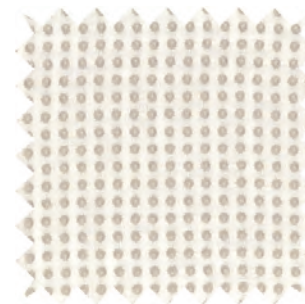

NL



IM4058 リネドットツ

NL

| | | | |
|-------|--------|-------|------------|
| Width | 297 cm | Price | 17,930 円/m |
|-------|--------|-------|------------|

| | | | |
|----------|--------|---------|-------------|
| Repeatタテ | 1.3 cm | Remarks | ギリシャ製 |
| ヨコ | 1.3 cm | | 横使い |
| | | | 刺繍部分 約270cm |

Quality ポリエステル57% 麻43%

| | | |
|----------|------------|------------|
| 水洗い寸法変化率 | タテ: -3.8 % | ヨコ: -2.8 % |
| ドライ寸法変化率 | タテ: -1.2 % | ヨコ: -1.0 % |

洗濯絵表示: あて布使用

■すくい縫い・本縫い レースメントは本縫いのみ

| H \ W | | | | | |
|---------------------|--------|--------|--------|--------|--------|
| 約2倍ヒダ | ~75 | ~100 | ~125 | ~150 | ~175 |
| 約1.5倍ヒダ | ~100 | ~132 | ~166 | ~200 | ~232 |
| ワンリーツ | ~107 | ~142 | ~178 | ~214 | ~250 |
| フラット | ~150 | ~200 | ~250 | ~300 | ~350 |
| ~260 | 41,250 | 52,360 | 63,140 | 74,030 | 84,810 |
| ウエイトロック 加算(〜268) | 1,650 | 2,090 | 2,530 | 2,970 | 3,410 |

■すくい縫い・本縫い レースメントは本縫いのみ

| H \ W | | | | | |
|---------------------|--------|---------|---------|---------|---------|
| 約2倍ヒダ | ~200 | ~225 | ~250 | ~275 | ~300 |
| 約1.5倍ヒダ | ~266 | ~300 | ~332 | ~366 | ~400 |
| ワンリーツ | ~285 | ~321 | ~357 | ~392 | ~428 |
| フラット | ~400 | ~450 | ~500 | ~550 | ~600 |
| ~260 | 95,700 | 106,480 | 117,370 | 128,150 | 139,150 |
| ウエイトロック 加算(〜268) | 3,850 | 4,290 | 4,730 | 5,170 | 5,610 |

耳縫製:2.5cmダブル、裾縫製:10cmシングル、又はウエイトロック タッセル1,100円/本

※裾仕様により柄位置が異なります。※刺繍部分のウエイトロックは不可

■形態安定加工加算

| H \ W | | | | | |
|---------|------|------|------|------|------|
| 約2倍ヒダ | ~75 | ~100 | ~125 | ~150 | ~175 |
| 約1.5倍ヒダ | ~100 | ~132 | ~166 | ~200 | ~232 |
| ワンリーツ | ~107 | ~142 | ~178 | ~214 | ~250 |
| フラット | ~150 | ~200 | ~250 | ~300 | ~350 |
| ~260 | - | - | - | - | - |

■形態安定加工加算

| H \ W | | | | | |
|---------|------|------|------|------|------|
| 約2倍ヒダ | ~200 | ~225 | ~250 | ~275 | ~300 |
| 約1.5倍ヒダ | ~266 | ~300 | ~332 | ~366 | ~400 |
| ワンリーツ | ~285 | ~321 | ~357 | ~392 | ~428 |
| フラット | ~400 | ~450 | ~500 | ~550 | ~600 |
| ~260 | - | - | - | - | - |

■裾仕様: ウェイトロック
刺繍部分の下に無地部分が約9cm入ります。



■裾仕様: 10cmシングル



■クッションカバー

| サイズ | ~30□ | ~45□ | ~60□ |
|-------|------|------|------|
| プレーン | - | - | - |
| パイピング | - | - | - |

■ベッドスプレッド

| H \ W | ~180 | ~220 | ~240 | ~260 |
|-------|--------|--------|--------|--------|
| ~287 | 49,170 | 58,520 | 63,470 | 68,640 |

◆税込価格

◆税込価格

IM7936
Linen herrin
リネンヘリン

Price: 5,800円/m 4,150円/m²
税込 6,380円/m 4,560円/m²
Width: 140W
Repeat: ↓ 0cm ← 5cm

Maintenance:      
あて布使用

Quality:
Linen 100% 麻

Remarks:

リネンは亜麻科の植物から作られる天然繊維。発祥は紀元前 8000 年といわれ、人類最古の繊維です。ヨーロッパでは嫁入り道具の家紋を刺繍したリネン類（寝具）はいまでも特別な上質な存在です。特性は美しくて機能的。丈夫で、汚れにくく、天然の艶と光沢、独特のシワ、シャリ感があります。中でもとりわけ柔らかく麻をヘリンボーンに織り上げたベーシックな定番。メロー仕上げが選べます。



IM7936 リネンヘリン

| | | | | | |
|----------|-----|----|---------|-------|-----|
| Width | 140 | cm | Price | 6,380 | 円/m |
| Repeatタテ | 0.0 | cm | Remarks | 後防炎可 | |
| ヨコ | 5.0 | cm | | | |



Quality 麻100%

| | | | | | |
|------------|------|---|----|------|---|
| 水洗い寸法変化率タテ | -1.4 | % | ヨコ | -1.1 | % |
| ドライ寸法変化率タテ | -0.7 | % | ヨコ | -0.7 | % |

洗濯絵表示 あて布使用

■すくい縫いカーテン 表に縫目が見えない上質な縫製

| H \ W | 1巾 | 2巾 | 3巾 | 4巾 | 5巾 |
|---------|--------|--------|--------|---------|---------|
| 約2倍ヒダ | ~62 | ~124 | ~194 | ~264 | ~334 |
| 約1.5倍ヒダ | ~82 | ~165 | ~258 | ~352 | ~445 |
| ワンブリーツ | ~88 | ~177 | ~277 | ~377 | ~477 |
| フラット | ~124 | ~248 | ~388 | ~528 | ~668 |
| ~120 | 15,950 | 30,140 | 44,220 | 58,410 | 72,600 |
| ~140 | 17,710 | 33,660 | 49,610 | 65,450 | 81,400 |
| ~160 | 19,470 | 37,180 | 54,890 | 72,600 | 90,200 |
| ~180 | 21,230 | 40,700 | 60,170 | 79,640 | 99,110 |
| ~200 | 22,990 | 44,220 | 65,450 | 86,680 | 107,910 |
| ~220 | 24,860 | 47,850 | 70,840 | 93,830 | 116,820 |
| ~240 | 26,620 | 51,370 | 76,120 | 100,870 | 125,620 |
| ~260 | 28,380 | 54,890 | 81,400 | 107,910 | 134,420 |
| ~280 | 30,140 | 58,410 | 86,680 | 115,060 | 143,330 |

耳縫製 2.5cmダブル、裾縫製 10cmダブル(コーナーウエイト有) タッセル1,100円/本
※耳、裾縫製(ウール)ロックもお選びいただけます。

■本縫いカーテン 繊細な生地向きの上質な縫製

| H \ W | 1巾 | 2巾 | 3巾 | 4巾 | 5巾 |
|---------|--------|--------|--------|---------|---------|
| 約2倍ヒダ | ~62 | ~124 | ~194 | ~264 | ~334 |
| 約1.5倍ヒダ | ~82 | ~165 | ~258 | ~352 | ~445 |
| ワンブリーツ | ~88 | ~177 | ~277 | ~377 | ~477 |
| フラット | ~124 | ~248 | ~388 | ~528 | ~668 |
| ~120 | 15,400 | 28,930 | 42,460 | 55,990 | 69,520 |
| ~140 | 17,050 | 32,230 | 47,520 | 62,700 | 77,990 |
| ~160 | 18,700 | 35,640 | 52,580 | 69,520 | 86,350 |
| ~180 | 20,460 | 39,050 | 57,640 | 76,230 | 94,820 |
| ~200 | 22,110 | 42,460 | 62,700 | 83,050 | 103,290 |
| ~220 | 23,760 | 45,760 | 67,760 | 89,760 | 111,760 |
| ~240 | 25,520 | 49,170 | 72,820 | 96,580 | 120,230 |
| ~260 | 27,170 | 52,580 | 77,990 | 103,290 | 128,700 |
| ~280 | 28,930 | 55,990 | 83,050 | 110,110 | 137,170 |

耳縫製 2.5cmダブル、裾縫製 10cmダブル(コーナーウエイト有) タッセル1,100円/本
仕様変更をご希望の場合、スタッフへお問い合わせください。

■形態安定加工加算

| H \ W | 1巾 | 2巾 | 3巾 | 4巾 | 5巾 |
|---------|------|------|------|------|------|
| 約2倍ヒダ | ~62 | ~124 | ~194 | ~264 | ~334 |
| 約1.5倍ヒダ | ~82 | ~165 | ~258 | ~352 | ~445 |
| ワンブリーツ | ~88 | ~177 | ~277 | ~377 | ~477 |
| フラット | ~124 | ~248 | ~388 | ~528 | ~668 |
| ~120 | - | - | - | - | - |
| ~140 | - | - | - | - | - |
| ~160 | - | - | - | - | - |
| ~180 | - | - | - | - | - |
| ~200 | - | - | - | - | - |
| ~220 | - | - | - | - | - |
| ~240 | - | - | - | - | - |
| ~260 | - | - | - | - | - |
| ~280 | - | - | - | - | - |

■ブレースード/コード式 小窓、軽い素材向き

| H \ W | 18~50 | ~90 | ~140 | ~190 | ~240 |
|--------|--------|--------|--------|--------|--------|
| 48~100 | 28,380 | 33,110 | 46,200 | 50,930 | 58,190 |
| ~150 | 33,880 | 38,610 | 55,550 | 60,390 | 68,310 |
| ~200 | 39,380 | 44,110 | 64,900 | 69,740 | 78,540 |
| ~250 | 44,880 | 49,610 | 74,360 | 79,090 | 88,660 |
| ~300 | 50,380 | 55,110 | 83,710 | 88,440 | 98,990 |

ツインシェード 前幕シェード価格+後幕シェード価格-5,500円にて価格算出して下さい
前幕ブレースード+後幕ブレースード以外の最大制作寸法は、200×220cmです

■ブレースード/ドラム式 大きな窓、重い素材向き

| H \ W | ~140 | ~190 | ~240 | ~290 | ~340 |
|--------|--------|--------|---------|---------|---------|
| 48~100 | 48,950 | 53,680 | 60,830 | 72,490 | 76,560 |
| ~150 | 58,300 | 63,030 | 71,060 | 85,910 | 90,860 |
| ~200 | 67,650 | 72,380 | 81,180 | 99,220 | 105,160 |
| ~250 | 77,000 | 81,730 | 91,410 | 112,640 | 119,460 |
| ~300 | 86,350 | 91,080 | 101,530 | 125,950 | 133,760 |

ツインシェード 前幕シェード価格+後幕シェード価格-5,500円にて価格算出して下さい

■シャープシェード/コード式 小窓、軽い素材向き

| H \ W | 18~50 | ~90 | ~140 | ~190 | ~240 |
|--------|--------|--------|--------|---------|---------|
| 48~100 | 34,320 | 41,140 | 56,210 | 61,050 | 67,540 |
| ~150 | 39,820 | 47,300 | 66,330 | 71,720 | 79,530 |
| ~200 | 45,320 | 53,460 | 76,340 | 82,390 | 91,630 |
| ~250 | 50,820 | 59,620 | 86,350 | 93,060 | 103,730 |
| ~300 | 56,320 | 65,780 | 96,360 | 103,840 | 115,720 |

ツインシェード 前幕シェード価格+後幕シェード価格-5,500円にて価格算出して下さい
前幕シャープシェード+後幕ブレースード以外の最大制作寸法は、200×220cmです

■シャープシェード/ドラム式 大きな窓、重い素材向き

| H \ W | ~140 | ~190 | ~240 | ~290 | ~340 |
|--------|--------|---------|---------|---------|---------|
| 48~100 | 58,960 | 63,690 | 70,180 | 81,840 | 85,910 |
| ~150 | 68,970 | 74,360 | 82,280 | 97,790 | 102,520 |
| ~200 | 79,090 | 85,140 | 94,380 | 113,740 | 119,130 |
| ~250 | 89,100 | 95,810 | 106,370 | 129,690 | 135,740 |
| ~300 | 99,110 | 106,590 | 118,470 | 145,640 | 152,350 |

ツインシェード 前幕シェード価格+後幕シェード価格-5,500円にて価格算出して下さい

■クッションカバー

| サイズ | ~30□ | ~45□ | ~60□ |
|--------|-------|--------|--------|
| ブレースード | 7,150 | 8,250 | 9,570 |
| バイディング | 9,240 | 11,550 | 18,040 |

■ベッドスプレッド

| H \ W | ~180 | ~220 | ~240 | ~260 |
|-------|--------|--------|--------|--------|
| ~270 | 49,170 | 51,480 | 52,800 | 54,450 |
| ~320 | 57,530 | 59,840 | 61,160 | 62,810 |

IM4060

Cargo
カーゴ

Price: 6,800円/m 2,160円/m²

税込 7,480円/m 2,380円/m²

Width: 315W

Repeat: ↓ cm ← cm

Maintenance:      
あて布使用

Quality:

Cotton22% 綿

Polyester 78% ポリエステル

Remarks:横使い

特殊な「交互に交錯するカラミ織の変則版。 経糸をグループに束ねる特殊な整経をして、アレンジする変形織り」。まるで、かご編みのような質感と透け感を生み、日差しを和らげてくれます。広幅横取りなので美しく仕上がります。



NL



IM4060 カーゴ

NL

| | | | | | |
|--------|-----|-----|-------|---------|------------------------|
| Width | 310 | cm | Price | 7,480 | 円/m |
| Repeat | タテ | 1.5 | cm | Remarks | トルコ製 |
| | ヨコ | 2.5 | cm | | 横使い 後防炎不可 裾ウェイトテープ付 |

Quality ポリエステル78% 綿22%

水洗い寸法変化率 タテ: -0.7 % ヨコ: -1.0 %

ドライ寸法変化率 タテ: -0.3 % ヨコ: -0.7 %

洗濯絵表示: あて布使用

■すくい縫い・本縫い レースメントは本縫いのみ

| H \ W | | | | | |
|---------|--------|--------|--------|--------|--------|
| 約2倍ヒダ | ~75 | ~100 | ~125 | ~150 | ~175 |
| 約1.5倍ヒダ | ~100 | ~132 | ~166 | ~200 | ~232 |
| ワンリーツ | ~107 | ~142 | ~178 | ~214 | ~250 |
| フラット | ~150 | ~200 | ~250 | ~300 | ~350 |
| ~290 | 22,330 | 27,940 | 33,550 | 39,160 | 44,770 |

■すくい縫い・本縫い レースメントは本縫いのみ

| H \ W | | | | | |
|---------|--------|--------|--------|--------|--------|
| 約2倍ヒダ | ~200 | ~225 | ~250 | ~275 | ~300 |
| 約1.5倍ヒダ | ~266 | ~300 | ~332 | ~366 | ~400 |
| ワンリーツ | ~285 | ~321 | ~357 | ~392 | ~428 |
| フラット | ~400 | ~450 | ~500 | ~550 | ~600 |
| ~290 | 50,380 | 55,990 | 61,600 | 67,210 | 72,820 |

耳縫製2.5cmダブル、裾縫製ウェイトテープ付 タツセル1,100円/本

■形態安定加工加算

| H \ W | | | | | |
|---------|------|------|------|------|------|
| 約2倍ヒダ | ~75 | ~100 | ~125 | ~150 | ~175 |
| 約1.5倍ヒダ | ~100 | ~132 | ~166 | ~200 | ~232 |
| ワンリーツ | ~107 | ~142 | ~178 | ~214 | ~250 |
| フラット | ~150 | ~200 | ~250 | ~300 | ~350 |
| ~290 | - | - | - | - | - |

■形態安定加工加算

| H \ W | | | | | |
|---------|------|------|------|------|------|
| 約2倍ヒダ | ~200 | ~225 | ~250 | ~275 | ~300 |
| 約1.5倍ヒダ | ~266 | ~300 | ~332 | ~366 | ~400 |
| ワンリーツ | ~285 | ~321 | ~357 | ~392 | ~428 |
| フラット | ~400 | ~450 | ~500 | ~550 | ~600 |
| ~290 | - | - | - | - | - |

◆税込価格



■プレーンシェード/コード式

小窓、軽い素材向き

| H \ W | 18~50 | ~90 | ~140 | ~190 | ~240 |
|--------|-------|-----|------|------|------|
| 48~100 | - | - | - | - | - |
| ~150 | - | - | - | - | - |
| ~200 | - | - | - | - | - |
| ~250 | - | - | - | - | - |
| ~300 | - | - | - | - | - |

ツインシェード 前幕シェード価格+後幕シェード価格-5,500円にて価格算出して下さい

前幕プレーン+後幕プレーン以外の最大制作寸法は、200×220cmです

■プレーンシェード/ドラム式

大きな窓、重い素材向き

| H \ W | ~140 | ~190 | ~240 | ~290 | ~340 |
|--------|------|------|------|------|------|
| 48~100 | - | - | - | - | - |
| ~150 | - | - | - | - | - |
| ~200 | - | - | - | - | - |
| ~250 | - | - | - | - | - |
| ~300 | - | - | - | - | - |

ツインシェード 前幕シェード価格+後幕シェード価格-5,500円にて価格算出して下さい

■シャープシェード/コード式

小窓、軽い素材向き

| H \ W | 18~50 | ~90 | ~140 | ~190 | ~240 |
|--------|-------|-----|------|------|------|
| 48~100 | - | - | - | - | - |
| ~150 | - | - | - | - | - |
| ~200 | - | - | - | - | - |
| ~250 | - | - | - | - | - |
| ~300 | - | - | - | - | - |

ツインシェード 前幕シェード価格+後幕シェード価格-5,500円にて価格算出して下さい

前幕プレーン+後幕プレーン以外の最大制作寸法は、200×220cmです

■シャープシェード/ドラム式

大きな窓、重い素材向き

| H \ W | ~140 | ~190 | ~240 | ~290 | ~340 |
|--------|------|------|------|------|------|
| 48~100 | - | - | - | - | - |
| ~150 | - | - | - | - | - |
| ~200 | - | - | - | - | - |
| ~250 | - | - | - | - | - |
| ~300 | - | - | - | - | - |

ツインシェード 前幕シェード価格+後幕シェード価格-5,500円にて価格算出して下さい

■クッションカバー

| サイズ | ~30□ | ~45□ | ~60□ |
|-------|------|------|------|
| プレーン | - | - | - |
| パイピング | - | - | - |

■ベッドスプレッド

| H \ W | ~180 | ~220 | ~240 | 260 |
|-------|--------|---------|---------|---------|
| ~290 | 85,140 | 102,410 | 111,210 | 120,340 |

◆税込価格

IM4059

Surge
サージ

Price:7,800円/m 2,480円/m²

税込 8,580円/m 2,730円/m²

Width: 315W

Repeat: ↓ cm ← cm

Maintenance :      
あて布使用

Quality:

Polyester 71% ポリエステル

Polyacrylonitrile 26% 炭素繊維

polyamide3% ポリアミド

Remarks:横使い

太番手で張りのある糸を使い、3色の複合で重なり合ったデザインでフロントカットしたケースメント。
自然原風景のようなデザインはリズムがあり、広幅横取りなので、美しく仕上がります。

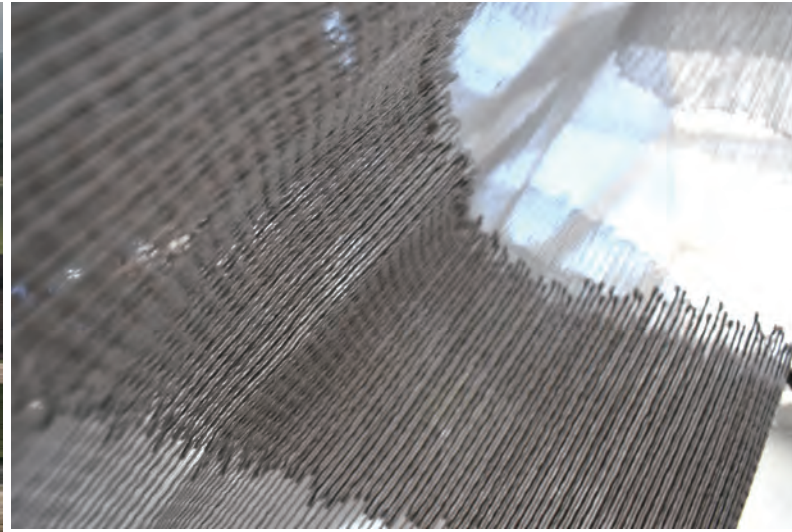
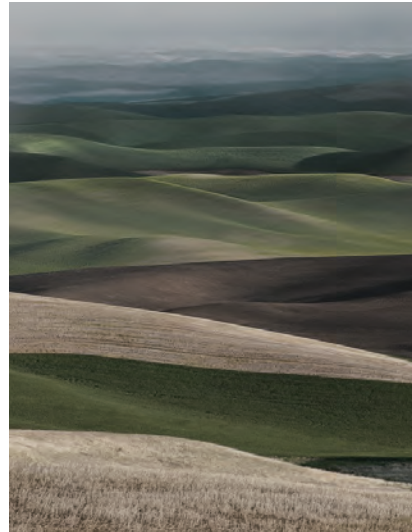

NL

IM4059 サージ
NL

| | | | | | |
|----------|----------------------|----|---------|-----------|-----|
| Width | 315 | cm | Price | 8,580 | 円/m |
| Repeatタテ | 60.0 | cm | Remarks | トルコ製 | |
| ヨコ | 126.0 | cm | | 横使い 後防炎不可 | |
| | ※柄指定の場合は別途お見積りとなります。 | | | 裾ウエイテープ付 | |
| Quality | ポリエステル72% アクリル28% | | | | |

| | | | | |
|----------|-----|--------|-----|-------|
| 水洗い寸法変化率 | タテ: | 0.0 % | ヨコ: | 0.2 % |
| ドライ寸法変化率 | タテ: | -0.2 % | ヨコ: | 0.2 % |

洗濯絵表示: あて布使用

■すくい縫い・本縫い レースメントは本縫いのみ

| H \ W | 約 2倍ヒダ | 約 1.5倍ヒダ | ワンピース | フラット | ～295 |
|-------|--------|----------|--------|--------|--------|
| ～75 | ～100 | ～125 | ～150 | ～175 | |
| ～100 | ～132 | ～166 | ～200 | ～232 | |
| ～107 | ～142 | ～178 | ～214 | ～250 | |
| ～150 | ～200 | ～250 | ～300 | ～350 | |
| ～295 | 24,200 | 30,360 | 36,520 | 42,680 | 48,840 |

■すくい縫い・本縫い レースメントは本縫いのみ

| H \ W | 約 2倍ヒダ | 約 1.5倍ヒダ | ワンピース | フラット | ～295 |
|-------|--------|----------|--------|--------|--------|
| ～200 | ～225 | ～250 | ～275 | ～300 | |
| ～266 | ～300 | ～332 | ～366 | ～400 | |
| ～285 | ～321 | ～357 | ～392 | ～428 | |
| ～400 | ～450 | ～500 | ～550 | ～600 | |
| ～295 | 55,000 | 61,160 | 67,320 | 73,480 | 79,640 |

耳縫製2.5cmダブル、裾縫製ウエイテープ付 タツセル1,100円/本

裾10cmダブル仕様の場合は製作可能丈は 275 cm迄となります。

■形態安定加工加算

| H \ W | 約 2倍ヒダ | 約 1.5倍ヒダ | ワンピース | フラット | ～295 |
|-------|--------|----------|-------|------|------|
| ～75 | ～100 | ～125 | ～150 | ～175 | |
| ～100 | ～132 | ～166 | ～200 | ～232 | |
| ～107 | ～142 | ～178 | ～214 | ～250 | |
| ～150 | ～200 | ～250 | ～300 | ～350 | |
| ～295 | - | - | - | - | - |

■形態安定加工加算

| H \ W | 約 2倍ヒダ | 約 1.5倍ヒダ | ワンピース | フラット | ～295 |
|-------|--------|----------|-------|------|------|
| ～200 | ～225 | ～250 | ～275 | ～300 | |
| ～266 | ～300 | ～332 | ～366 | ～400 | |
| ～285 | ～321 | ～357 | ～392 | ～428 | |
| ～400 | ～450 | ～500 | ～550 | ～600 | |
| ～295 | - | - | - | - | - |

◆税込価格

■プレーンシェードノコード式

小窓、軽い素材向き

| H \ W | 18～50 | ～90 | ～140 | ～190 | ～240 |
|--------|--------|--------|--------|--------|--------|
| 48～100 | 25,850 | 33,990 | 43,670 | 52,690 | 64,240 |
| ～150 | 28,160 | 36,300 | 46,640 | 55,770 | 67,980 |
| ～200 | 30,470 | 38,610 | 49,610 | 58,740 | 71,830 |
| ～250 | 32,780 | 40,920 | 52,690 | 61,710 | 75,570 |
| ～285 | 35,090 | 43,230 | 55,660 | 64,680 | 79,420 |

ツインシェード 前幕シェード価格+後幕シェード価格-5,500円にて価格算出して下さい

前幕プレーン+後幕プレーン以外の最大制作寸法は、200×220cmです

■プレーンシェードノドラム式

大きな窓、重い素材向き

| H \ W | ～140 | ～190 | ～240 | ～290 | ～340 |
|--------|--------|--------|--------|--------|---------|
| 48～100 | 46,420 | 55,440 | 66,880 | 75,240 | 83,600 |
| ～150 | 49,390 | 58,410 | 70,730 | 79,090 | 88,330 |
| ～200 | 52,360 | 61,380 | 74,470 | 82,830 | 93,060 |
| ～250 | 55,330 | 64,350 | 78,320 | 86,680 | 97,790 |
| ～285 | 58,300 | 67,320 | 82,060 | 90,420 | 102,520 |

ツインシェード 前幕シェード価格+後幕シェード価格-5,500円にて価格算出して下さい

■シャープシェードノコード式

小窓、軽い素材向き

| H \ W | 18～50 | ～90 | ～140 | ～190 | ～240 |
|--------|-------|-----|------|------|------|
| 48～100 | - | - | - | - | - |
| ～150 | - | - | - | - | - |
| ～200 | - | - | - | - | - |
| ～250 | - | - | - | - | - |
| ～285 | - | - | - | - | - |

ツインシェード 前幕シェード価格+後幕シェード価格-5,500円にて価格算出して下さい

前幕プレーン+後幕プレーン以外の最大制作寸法は、200×220cmです

■シャープシェードノドラム式

大きな窓、重い素材向き

| H \ W | ～140 | ～190 | ～240 | ～290 | ～340 |
|--------|------|------|------|------|------|
| 48～100 | - | - | - | - | - |
| ～150 | - | - | - | - | - |
| ～200 | - | - | - | - | - |
| ～250 | - | - | - | - | - |
| ～285 | - | - | - | - | - |

ツインシェード 前幕シェード価格+後幕シェード価格-5,500円にて価格算出して下さい

■クッションカバー

| サイズ | ～30□ | ～45□ | ～60□ |
|-------|------|------|------|
| プレーン | - | - | - |
| パイピング | - | - | - |

■ベッドスプレッド

| H \ W | ～180 | ～220 | ～240 | 260 |
|-------|--------|--------|--------|--------|
| ～305 | 31,130 | 36,850 | 39,820 | 43,230 |

◆税込価格

IM3043
Chenille cloud
シェニールクラウド

Price: 12,800円/m 4,340円/m²
税込 14,080円/m 4,780円/m²
Width: 295W
Repeat: ↓ 19cm ↔ 38cm

Maintenance :      
あて布使用

Quality:
Rayon25%レーヨン
Polyester 75% ポリエステル

Remarks:横使い

「レーヨン」はフランス語の「光」が語源。紙と同じように木材から作られる再生繊維です。そのレーヨンをシェニール糸に仕上げ、独特の重みのあるしなやかさと光沢をベースに対比のあるポリエステルシャイニーな組織でクラウド柄を表現した新感覚の無地。

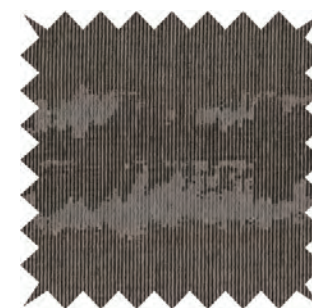
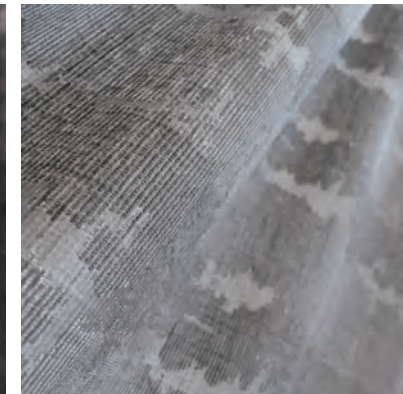

BR



BE

IM3043 シェニールクラウド

| | | | | | |
|-------|-----|----|-------|--------|-----|
| Width | 295 | cm | Price | 14,080 | 円/m |
|-------|-----|----|-------|--------|-----|

| | | | | | |
|--------|----|------|----|---------|-------|
| Repeat | タテ | 19.0 | cm | Remarks | 横使い |
| | ヨコ | 38.0 | cm | | 後防炎不可 |

| | | |
|---------|-----------|---------|
| Quality | ポリエステル75% | レーヨン25% |
|---------|-----------|---------|

| | | | | |
|----------|-----|--------|-----|--------|
| 水洗い寸法変化率 | タテ: | -1.3 % | ヨコ: | -3.0 % |
|----------|-----|--------|-----|--------|

| | | | | |
|----------|-----|--------|-----|-------|
| ドライ寸法変化率 | タテ: | -0.3 % | ヨコ: | 0.0 % |
|----------|-----|--------|-----|-------|

洗濯絵表示: あて布使用

■すくい縫い・本縫い

| H \ W | レースメントは本縫いのみ | | | | |
|---------|--------------|--------|--------|--------|--------|
| 約2倍ヒダ | ~75 | ~100 | ~125 | ~150 | ~175 |
| 約1.5倍ヒダ | ~100 | ~132 | ~166 | ~200 | ~232 |
| ワンリーツ | ~107 | ~142 | ~178 | ~214 | ~250 |
| フラット | ~150 | ~200 | ~250 | ~300 | ~350 |
| ~255 | 35,640 | 49,170 | 55,990 | 62,810 | 76,340 |

■すくい縫い・本縫い

| H \ W | レースメントは本縫いのみ | | | | |
|---------|--------------|--------|--------|---------|---------|
| 約2倍ヒダ | ~200 | ~225 | ~250 | ~275 | ~300 |
| 約1.5倍ヒダ | ~266 | ~300 | ~332 | ~366 | ~400 |
| ワンリーツ | ~285 | ~321 | ~357 | ~392 | ~428 |
| フラット | ~400 | ~450 | ~500 | ~550 | ~600 |
| ~255 | 83,050 | 89,870 | 96,580 | 110,110 | 116,930 |

耳縫製:2.5cmダブル、裾縫製:10cmダブル(コーナーウイット) タツセル1,100円/本

■形態安定加工加算

| H \ W | | | | | |
|---------|------|------|------|------|------|
| 約2倍ヒダ | ~75 | ~100 | ~125 | ~150 | ~175 |
| 約1.5倍ヒダ | ~100 | ~132 | ~166 | ~200 | ~232 |
| ワンリーツ | ~107 | ~142 | ~178 | ~214 | ~250 |
| フラット | ~150 | ~200 | ~250 | ~300 | ~350 |
| ~255 | - | - | - | - | - |

■形態安定加工加算

| H \ W | | | | | |
|---------|------|------|------|------|------|
| 約2倍ヒダ | ~200 | ~225 | ~250 | ~275 | ~300 |
| 約1.5倍ヒダ | ~266 | ~300 | ~332 | ~366 | ~400 |
| ワンリーツ | ~285 | ~321 | ~357 | ~392 | ~428 |
| フラット | ~400 | ~450 | ~500 | ~550 | ~600 |
| ~255 | - | - | - | - | - |

◆税込価格

■ブレーションシェード/コード式

小窓、軽い素材向き

| H \ W | 18~50 | ~90 | ~140 | ~190 | ~240 |
|--------|--------|--------|--------|--------|--------|
| 48~100 | 31,460 | 41,470 | 52,250 | 67,650 | 80,300 |
| ~150 | 33,770 | 43,780 | 55,220 | 70,730 | 84,040 |
| ~200 | 36,080 | 46,090 | 58,190 | 73,700 | 87,890 |
| ~250 | 38,390 | 48,400 | 61,270 | 76,670 | 91,630 |
| ~265 | 40,700 | 50,710 | 64,240 | 79,640 | 95,480 |

ツインシェード 前幕シェード価格+後幕シェード価格-5,500円にて価格算出して下さい

前幕ブレーション+後幕ブレーション以外の最大制作寸法は、200×220cmです

■ブレーションシェード/ドラム式

大きな窓、重い素材向き

| H \ W | ~140 | ~190 | ~240 | ~290 | ~340 |
|--------|--------|--------|--------|---------|---------|
| 48~100 | 55,000 | 70,400 | 82,940 | 92,400 | 107,140 |
| ~150 | 57,970 | 73,370 | 86,790 | 96,250 | 111,870 |
| ~200 | 60,940 | 76,340 | 90,530 | 99,990 | 116,600 |
| ~250 | 63,910 | 79,310 | 94,380 | 103,840 | 121,330 |
| ~265 | 66,880 | 82,280 | 98,120 | 107,580 | 126,060 |

ツインシェード 前幕シェード価格+後幕シェード価格-5,500円にて価格算出して下さい

■シャープシェード/コード式

小窓、軽い素材向き

| H \ W | 18~50 | ~90 | ~140 | ~190 | ~240 |
|--------|--------|--------|--------|--------|---------|
| 48~100 | 37,400 | 49,500 | 62,260 | 77,770 | 89,650 |
| ~150 | 39,710 | 52,470 | 66,000 | 82,060 | 95,260 |
| ~200 | 42,020 | 55,440 | 69,630 | 86,350 | 100,980 |
| ~250 | 44,330 | 58,410 | 73,260 | 90,640 | 106,700 |
| ~265 | 46,640 | 61,380 | 76,890 | 95,040 | 112,310 |

ツインシェード 前幕シェード価格+後幕シェード価格-5,500円にて価格算出して下さい

前幕ブレーション+後幕ブレーション以外の最大制作寸法は、200×220cmです

■シャープシェード/ドラム式

大きな窓、重い素材向き

| H \ W | ~140 | ~190 | ~240 | ~290 | ~340 |
|--------|--------|--------|---------|---------|---------|
| 48~100 | 65,010 | 80,410 | 92,290 | 101,750 | 116,490 |
| ~150 | 68,640 | 84,700 | 98,010 | 108,130 | 123,530 |
| ~200 | 72,380 | 89,100 | 103,730 | 114,510 | 130,570 |
| ~250 | 76,010 | 93,390 | 109,340 | 120,890 | 137,610 |
| ~265 | 79,640 | 97,790 | 115,060 | 127,270 | 144,650 |

ツインシェード 前幕シェード価格+後幕シェード価格-5,500円にて価格算出して下さい

■クッションカバー

| サイズ | ~30□ | ~45□ | ~60□ |
|--------|--------|--------|--------|
| ブレーション | 9,790 | 12,100 | 14,630 |
| パイピング | 13,090 | 16,610 | 19,140 |

■ベッドスプレッド

| H \ W | ~180 | ~220 | ~240 | ~260 |
|-------|--------|--------|--------|--------|
| ~285 | 41,580 | 54,560 | 55,880 | 62,920 |

◆税込価格

IM3038
Greige paisley
グレージュペイズリー

Price:10,800円/m 3,600円/m²

税込: 11,880円/m3,960円/m²

Width: 300W

Repeat: ↓ 53cm ← 38cm

Maintenance:      

あて布使用

Quality:

Linen31%リネン Viscose26%レーヨン

Polyester 43% ポリエステル

Remarks:縦使い

300cm巾の縦使い。グレージュラインとコーディネートテキスタイル。織細で最も古典的なペイズリー柄をシックに仕上げました。素材はポリエステルレーヨンの光沢感に加え、リネンのシャリ感をプラスした立体感のあるテキスタイルです。



BE

IM3038 グレージュベズリー

BE



| | | | | | |
|----------|------|----|---------|------------|-----|
| Width | 300 | cm | Price | 11,880 | 円/m |
| Repeatタテ | 54.0 | cm | Remarks | トルコ製 後防炎不可 | |
| ヨコ | 39.0 | cm | | 縦使い | |

Quality ポリエステル79%

麻21%口

| | | | | | |
|------------|------|---|----|-----|---|
| 水洗い寸法変化率タテ | -0.5 | % | ヨコ | 0.0 | % |
| ドライ寸法変化率タテ | 0.2 | % | ヨコ | 0.0 | % |

洗濯絵表示 あて布使用

■すくい縫いカーテン 表に縫目が見えない上質な縫製

| H \ W | 1巾 | 2巾 | 3巾 | 4巾 | 5巾 |
|---------|--------|---------|---------|---------|---------|
| 約2倍ヒダ | ~142 | ~284 | ~434 | ~584 | ~734 |
| 約1.5倍ヒダ | ~189 | ~378 | ~578 | ~778 | ~978 |
| ワンブリーツ | ~202 | ~405 | ~620 | ~834 | ~1048 |
| フラット | ~284 | ~568 | ~868 | ~1168 | ~1468 |
| ~120 | 29,590 | 57,420 | 85,250 | 112,970 | 140,800 |
| ~140 | 38,830 | 75,900 | 112,970 | 150,040 | 187,110 |
| ~160 | 38,830 | 75,900 | 112,970 | 150,040 | 187,110 |
| ~180 | 48,180 | 94,490 | 140,800 | 187,110 | 233,420 |
| ~200 | 48,180 | 94,490 | 140,800 | 187,110 | 233,420 |
| ~220 | 48,180 | 94,490 | 140,800 | 187,110 | 233,420 |
| ~240 | 57,420 | 112,970 | 168,630 | 224,180 | 279,840 |
| ~260 | 57,420 | 112,970 | 168,630 | 224,180 | 279,840 |
| ~280 | 57,420 | 112,970 | 168,630 | 224,180 | 279,840 |

耳縫製2.5cmダブル、裾縫製10cmダブル(コーナーウエイト有) タッセル1,100円/本

※1巾で両開きの場合は、上記サイズより仕上幅が小さくなるのでご注意ください。

■本縫いカーテン 繊細な生地向きのしっかり縫製

| H \ W | 1巾 | 2巾 | 3巾 | 4巾 | 5巾 |
|---------|--------|---------|---------|---------|---------|
| 約2倍ヒダ | ~142 | ~284 | ~434 | ~584 | ~734 |
| 約1.5倍ヒダ | ~189 | ~378 | ~578 | ~778 | ~978 |
| ワンブリーツ | ~202 | ~405 | ~620 | ~834 | ~1048 |
| フラット | ~284 | ~568 | ~868 | ~1168 | ~1468 |
| ~120 | 28,270 | 54,780 | 81,180 | 107,690 | 134,090 |
| ~140 | 37,070 | 72,380 | 107,690 | 143,000 | 178,200 |
| ~160 | 37,070 | 72,380 | 107,690 | 143,000 | 178,200 |
| ~180 | 45,870 | 89,980 | 134,090 | 178,200 | 222,310 |
| ~200 | 45,870 | 89,980 | 134,090 | 178,200 | 222,310 |
| ~220 | 45,870 | 89,980 | 134,090 | 178,200 | 222,310 |
| ~240 | 54,780 | 107,690 | 160,600 | 213,510 | 266,420 |
| ~260 | 54,780 | 107,690 | 160,600 | 213,510 | 266,420 |
| ~280 | 54,780 | 107,690 | 160,600 | 213,510 | 266,420 |

耳縫製2.5cmダブル、裾縫製10cmダブル(コーナーウエイト有) タッセル1,100円/本

※1巾で両開きの場合は、上記サイズより仕上幅が小さくなるのでご注意ください。

■形態安定加工算

| H \ W | 1巾 | 2巾 | 3巾 | 4巾 | 5巾 |
|---------|------|------|------|-------|-------|
| 約2倍ヒダ | ~142 | ~284 | ~434 | ~584 | ~734 |
| 約1.5倍ヒダ | ~189 | ~378 | ~578 | ~778 | ~978 |
| ワンブリーツ | ~202 | ~405 | ~620 | ~834 | ~1048 |
| フラット | ~284 | ~568 | ~868 | ~1168 | ~1468 |
| ~120 | - | - | - | - | - |
| ~140 | - | - | - | - | - |
| ~160 | - | - | - | - | - |
| ~180 | - | - | - | - | - |
| ~200 | - | - | - | - | - |
| ~220 | - | - | - | - | - |
| ~240 | - | - | - | - | - |
| ~260 | - | - | - | - | - |
| ~280 | - | - | - | - | - |

■ブレースード/コード式 小窓、軽い素材向き

| H \ W | 18~50 | ~90 | ~140 | ~190 | ~240 |
|--------|--------|--------|--------|--------|---------|
| 48~100 | 39,930 | 44,660 | 50,050 | 54,780 | 62,040 |
| ~150 | 48,730 | 53,460 | 59,510 | 64,350 | 72,270 |
| ~200 | 57,420 | 62,150 | 68,860 | 73,700 | 82,500 |
| ~250 | 66,110 | 70,840 | 78,320 | 83,050 | 92,620 |
| ~300 | 74,910 | 79,640 | 87,780 | 92,510 | 102,960 |

ツインシェード 前幕シェード価格+後幕シェード価格-5,500円にて価格算出して下さい

前幕ブレースード+後幕ブレースード以外の最大制作寸法は、200×220cmです

■ブレースード/ドラム式 大きな窓、重い素材向き

| H \ W | ~140 | ~190 | ~240 | ~290 | ~340 |
|--------|--------|--------|---------|---------|---------|
| 48~100 | 52,800 | 57,530 | 64,680 | 68,750 | 92,070 |
| ~150 | 62,260 | 66,990 | 75,020 | 79,090 | 109,670 |
| ~200 | 71,610 | 76,340 | 85,140 | 89,210 | 127,270 |
| ~250 | 80,960 | 85,690 | 95,370 | 99,440 | 144,760 |
| ~300 | 90,420 | 95,150 | 105,600 | 109,670 | 162,360 |

ツインシェード 前幕シェード価格+後幕シェード価格-5,500円にて価格算出して下さい

■シャープシェード/コード式 小窓、軽い素材向き

| H \ W | 18~50 | ~90 | ~140 | ~190 | ~240 |
|--------|--------|--------|---------|---------|---------|
| 48~100 | 45,870 | 52,690 | 60,060 | 64,900 | 71,390 |
| ~150 | 54,670 | 62,150 | 70,290 | 75,680 | 83,490 |
| ~200 | 63,360 | 71,500 | 80,300 | 86,350 | 95,590 |
| ~250 | 72,050 | 80,850 | 90,310 | 97,020 | 107,690 |
| ~300 | 80,850 | 90,310 | 100,430 | 107,910 | 119,790 |

ツインシェード 前幕シェード価格+後幕シェード価格-5,500円にて価格算出して下さい

前幕シャープシェード+後幕シャープシェード以外の最大制作寸法は、200×220cmです

■シャープシェード/ドラム式 大きな窓、重い素材向き

| H \ W | ~140 | ~190 | ~240 | ~290 | ~340 |
|--------|---------|---------|---------|---------|---------|
| 48~100 | 62,810 | 67,540 | 74,030 | 78,100 | 101,420 |
| ~150 | 72,930 | 78,320 | 86,240 | 90,970 | 121,330 |
| ~200 | 83,050 | 89,100 | 98,340 | 103,730 | 141,240 |
| ~250 | 93,060 | 99,770 | 110,330 | 116,490 | 161,040 |
| ~300 | 103,180 | 110,660 | 122,540 | 129,360 | 180,950 |

ツインシェード 前幕シェード価格+後幕シェード価格-5,500円にて価格算出して下さい

■クッションカバー

| サイズ | ~30□ | ~45□ | ~60□ |
|--------|--------|--------|--------|
| ブレースード | 9,020 | 11,000 | 13,200 |
| バイピング | 11,440 | 14,520 | 16,720 |

■ベッドスプレッド

| H \ W | ~180 | ~220 | ~240 | ~260 |
|-------|--------|--------|--------|--------|
| ~270 | 52,030 | 54,340 | 55,660 | 57,310 |
| ~320 | 59,950 | 62,260 | 63,580 | 65,230 |

IM3039
Greige line
グレイジュライン

Price:10,800円/m 3,600円/m²

税込11,880円/m 3,960円/m²

Width: 300W

Repeat: ↓ 66.5cm ← 38.5cm

Maintenance: 

あて布使用

Quality:

Linen31%リネン Viscose26%レーヨン

Polyester 43% ポリエステル

Remarks:縦使い

300cm巾の縦使い。グレイジュペーズリーとコーディネートしやすいレリーフのような佇まいを感じるライン柄。素材はポリエステルレーヨンの光沢感に加え、リネンのシャリ感をプラスした立体感のあるテキスタイルです。



BE

IM3039 グレージュライン

BE

| | | | | | |
|----------|------|----|---------|--------|-------|
| Width | 300 | cm | Price | 11,880 | 円/m |
| Repeatタテ | 71.0 | cm | Remarks | トルコ製 | 後防炎不可 |
| ヨコ | 38.0 | cm | | 縦使い | |



Quality ポリエステル79%

麻21%口

| | | | | | |
|------------|------|---|----|------|---|
| 水洗い寸法変化率タテ | -0.8 | % | ヨコ | -0.2 | % |
| ドライ寸法変化率タテ | -0.3 | % | ヨコ | 0.0 | % |

洗濯絵表示 あて布使用

■すくい縫いカーテン 表に縫目が見えない上質な縫製

| H \ W | 1巾 | 2巾 | 3巾 | 4巾 | 5巾 |
|---------|--------|---------|---------|---------|---------|
| 約2倍ヒダ | ~142 | ~284 | ~434 | ~584 | ~734 |
| 約1.5倍ヒダ | ~189 | ~378 | ~578 | ~778 | ~978 |
| ワンブリーツ | ~202 | ~405 | ~620 | ~834 | ~1048 |
| フラット | ~284 | ~568 | ~868 | ~1168 | ~1468 |
| ~120 | 38,390 | 74,910 | 111,430 | 148,060 | 184,580 |
| ~140 | 38,390 | 74,910 | 111,430 | 148,060 | 184,580 |
| ~160 | 38,390 | 74,910 | 111,430 | 148,060 | 184,580 |
| ~180 | 50,600 | 99,330 | 148,060 | 196,790 | 245,520 |
| ~200 | 50,600 | 99,330 | 148,060 | 196,790 | 245,520 |
| ~220 | 50,600 | 99,330 | 148,060 | 196,790 | 245,520 |
| ~240 | 50,600 | 99,330 | 148,060 | 196,790 | 245,520 |
| ~260 | 62,700 | 123,640 | 184,580 | 245,520 | 306,350 |
| ~280 | 62,700 | 123,640 | 184,580 | 245,520 | 306,350 |

耳縫製2.5cmダブル、裾縫製10cmダブル(コーナーウエイト有) タッセル1,100円/本

※1巾で両開きの場合は、仕上がりサイズが小さくなるのでご注意ください。

■本縫いカーテン 繊細な生地向きのしっとり縫製

| H \ W | 1巾 | 2巾 | 3巾 | 4巾 | 5巾 |
|---------|--------|---------|---------|---------|---------|
| 約2倍ヒダ | ~142 | ~284 | ~434 | ~584 | ~734 |
| 約1.5倍ヒダ | ~189 | ~378 | ~578 | ~778 | ~978 |
| ワンブリーツ | ~202 | ~405 | ~620 | ~834 | ~1048 |
| フラット | ~284 | ~568 | ~868 | ~1168 | ~1468 |
| ~120 | 36,630 | 71,390 | 106,150 | 141,020 | 175,780 |
| ~140 | 36,630 | 71,390 | 106,150 | 141,020 | 175,780 |
| ~160 | 36,630 | 71,390 | 106,150 | 141,020 | 175,780 |
| ~180 | 48,180 | 94,600 | 141,020 | 187,330 | 233,750 |
| ~200 | 48,180 | 94,600 | 141,020 | 187,330 | 233,750 |
| ~220 | 48,180 | 94,600 | 141,020 | 187,330 | 233,750 |
| ~240 | 48,180 | 94,600 | 141,020 | 187,330 | 233,750 |
| ~260 | 59,840 | 117,810 | 175,780 | 233,750 | 291,720 |
| ~280 | 59,840 | 117,810 | 175,780 | 233,750 | 291,720 |

耳縫製2.5cmダブル、裾縫製10cmダブル(コーナーウエイト有) タッセル1,100円/本

※1巾で両開きの場合は、仕上がりサイズが小さくなるのでご注意ください。

■形態安定加工算

| H \ W | 1巾 | 2巾 | 3巾 | 4巾 | 5巾 |
|---------|------|------|------|-------|-------|
| 約2倍ヒダ | ~142 | ~284 | ~434 | ~584 | ~734 |
| 約1.5倍ヒダ | ~189 | ~378 | ~578 | ~778 | ~978 |
| ワンブリーツ | ~202 | ~405 | ~620 | ~834 | ~1048 |
| フラット | ~284 | ~568 | ~868 | ~1168 | ~1468 |
| ~120 | - | - | - | - | - |
| ~140 | - | - | - | - | - |
| ~160 | - | - | - | - | - |
| ~180 | - | - | - | - | - |
| ~200 | - | - | - | - | - |
| ~220 | - | - | - | - | - |
| ~240 | - | - | - | - | - |
| ~260 | - | - | - | - | - |
| ~280 | - | - | - | - | - |

■ブレースード/コード式 小窓、軽い素材向き

| H \ W | 18~50 | ~90 | ~140 | ~190 | ~240 |
|--------|--------|--------|--------|--------|---------|
| 48~100 | 37,620 | 42,350 | 47,740 | 52,470 | 59,730 |
| ~150 | 48,400 | 53,130 | 59,180 | 64,020 | 71,940 |
| ~200 | 59,070 | 63,800 | 70,510 | 75,350 | 84,150 |
| ~250 | 61,380 | 66,110 | 73,590 | 78,320 | 87,890 |
| ~300 | 72,160 | 76,890 | 85,030 | 89,760 | 100,210 |

ツインシェード 前幕シェード価格+後幕シェード価格-5,500円にて価格算出して下さい

前幕ブレースード+後幕ブレースード以外の最大制作寸法は、200×220cmです

■ブレースード/ドラム式 大きな窓、重い素材向き

| H \ W | ~140 | ~190 | ~240 | ~290 | ~340 |
|--------|--------|--------|---------|---------|---------|
| 48~100 | 50,490 | 55,220 | 62,370 | 66,440 | 87,340 |
| ~150 | 61,930 | 66,660 | 74,690 | 78,760 | 109,010 |
| ~200 | 73,260 | 77,990 | 86,790 | 90,860 | 130,570 |
| ~250 | 76,230 | 80,960 | 90,640 | 94,710 | 135,300 |
| ~300 | 87,670 | 92,400 | 102,850 | 106,920 | 156,860 |

ツインシェード 前幕シェード価格+後幕シェード価格-5,500円にて価格算出して下さい

■シャープシェード/コード式 小窓、軽い素材向き

| H \ W | 18~50 | ~90 | ~140 | ~190 | ~240 |
|--------|--------|--------|--------|---------|---------|
| 48~100 | 43,560 | 50,380 | 57,750 | 62,590 | 69,080 |
| ~150 | 54,340 | 61,820 | 69,960 | 75,350 | 83,160 |
| ~200 | 65,010 | 73,150 | 81,950 | 88,000 | 97,240 |
| ~250 | 67,320 | 76,120 | 85,580 | 92,290 | 102,960 |
| ~300 | 78,100 | 87,560 | 97,680 | 105,160 | 117,040 |

ツインシェード 前幕シェード価格+後幕シェード価格-5,500円にて価格算出して下さい

前幕シャープシェード+後幕シャープシェード以外の最大制作寸法は、200×220cmです

■シャープシェード/ドラム式 大きな窓、重い素材向き

| H \ W | ~140 | ~190 | ~240 | ~290 | ~340 |
|--------|---------|---------|---------|---------|---------|
| 48~100 | 60,500 | 65,230 | 71,720 | 75,790 | 96,690 |
| ~150 | 72,600 | 77,990 | 85,910 | 90,640 | 120,670 |
| ~200 | 84,700 | 90,750 | 99,990 | 105,380 | 144,540 |
| ~250 | 88,330 | 95,040 | 105,600 | 111,760 | 151,580 |
| ~300 | 100,430 | 107,910 | 119,790 | 126,610 | 175,450 |

ツインシェード 前幕シェード価格+後幕シェード価格-5,500円にて価格算出して下さい

■クッションカバー

| サイズ | ~30□ | ~45□ | ~60□ |
|--------|--------|--------|--------|
| ブレースード | 9,020 | 11,000 | 13,200 |
| バイピング | 11,440 | 14,520 | 16,720 |

■ベッドスプレッド

| H \ W | ~180 | ~220 | ~240 | ~260 |
|-------|--------|--------|--------|--------|
| ~270 | 47,300 | 49,610 | 50,930 | 52,580 |
| ~320 | 57,530 | 59,840 | 61,160 | 62,810 |

IM3040
Ecru paisley
エクリュペーズリー

Price:10,800円/m 3,600円/㎡

税込: 11,880円/m3,960円/㎡

Width: 300W

Repeat: ↓40cm ←38.5cm

Maintenance : 
あて布使用

Quality:

Linen31%リネン Viscose26%レーヨン

Polyester 43% ポリエステル

Remarks:縦使い

300cm巾の縦使い。光沢と陰影が美しいペーズリー柄。

素材はポリエステルレーヨンの光沢感に加え、リネンのシャリ感をプラスした立体感のあるテキスタイルです。



IM3040 エクリューペーズリー

IV

| | | | | | |
|------------|-----------|----|---------|--------|-------|
| Width | 300 | cm | Price | 11,880 | 円/m |
| Repeatタテ | 40.0 | cm | Remarks | トルコ製 | 後防災不可 |
| ヨコ | 38.0 | cm | | 縦使い | |
| Quality | ポリエステル79% | | | | |
| | 麻21% | | | | |
| 水洗い寸法変化率タテ | -0.2 | % | ヨコ | -02 | % |
| ドライ寸法変化率タテ | -0.2 | % | ヨコ | 0.0 | % |



洗濯絵表示 あて布使用

■すくい縫いカーテン 表に縫目が見えない上質な縫製

| H \ W | 1巾 | 2巾 | 3巾 | 4巾 | 5巾 |
|---------|--------|---------|---------|---------|---------|
| 約2倍ヒダ | ~142 | ~284 | ~434 | ~584 | ~734 |
| 約1.5倍ヒダ | ~189 | ~378 | ~578 | ~778 | ~978 |
| ワンブリーツ | ~202 | ~405 | ~620 | ~834 | ~1048 |
| フラット | ~284 | ~568 | ~868 | ~1168 | ~1468 |
| ~120 | 29,260 | 56,760 | 84,150 | 111,650 | 139,040 |
| ~140 | 36,080 | 70,400 | 104,720 | 139,040 | 173,360 |
| ~160 | 36,080 | 70,400 | 104,720 | 139,040 | 173,360 |
| ~180 | 43,010 | 84,150 | 125,400 | 166,540 | 207,680 |
| ~200 | 43,010 | 84,150 | 125,400 | 166,540 | 207,680 |
| ~220 | 49,830 | 97,900 | 145,970 | 194,040 | 242,000 |
| ~240 | 49,830 | 97,900 | 145,970 | 194,040 | 242,000 |
| ~260 | 56,760 | 111,650 | 166,540 | 221,430 | 276,320 |
| ~280 | 56,760 | 111,650 | 166,540 | 221,430 | 276,320 |

耳縫製:2.5cmダブル、裾縫製:10cmダブル(コーナーウエイト有) タッセル1,100円/本

※1巾で両開きの場合は、上記サイズより仕上幅が小さくなるのでご注意ください。

■本縫いカーテン 繊細な生地向きのしっかり縫製

| H \ W | 1巾 | 2巾 | 3巾 | 4巾 | 5巾 |
|---------|--------|---------|---------|---------|---------|
| 約2倍ヒダ | ~142 | ~284 | ~434 | ~584 | ~734 |
| 約1.5倍ヒダ | ~189 | ~378 | ~578 | ~778 | ~978 |
| ワンブリーツ | ~202 | ~405 | ~620 | ~834 | ~1048 |
| フラット | ~284 | ~568 | ~868 | ~1168 | ~1468 |
| ~120 | 27,940 | 54,120 | 80,190 | 106,370 | 132,440 |
| ~140 | 34,430 | 67,100 | 99,770 | 132,440 | 165,110 |
| ~160 | 34,430 | 67,100 | 99,770 | 132,440 | 165,110 |
| ~180 | 41,030 | 80,190 | 119,460 | 158,620 | 197,780 |
| ~200 | 41,030 | 80,190 | 119,460 | 158,620 | 197,780 |
| ~220 | 47,520 | 93,280 | 139,040 | 184,800 | 230,450 |
| ~240 | 47,520 | 93,280 | 139,040 | 184,800 | 230,450 |
| ~260 | 54,120 | 106,370 | 158,620 | 210,870 | 263,120 |
| ~280 | 54,120 | 106,370 | 158,620 | 210,870 | 263,120 |

耳縫製:2.5cmダブル、裾縫製:10cmダブル(コーナーウエイト有) タッセル1,100円/本

※1巾で両開きの場合は、上記サイズより仕上幅が小さくなるのでご注意ください。

■形態安定加工加算

| H \ W | 1巾 | 2巾 | 3巾 | 4巾 | 5巾 |
|---------|------|------|------|-------|-------|
| 約2倍ヒダ | ~142 | ~284 | ~434 | ~584 | ~734 |
| 約1.5倍ヒダ | ~189 | ~378 | ~578 | ~778 | ~978 |
| ワンブリーツ | ~202 | ~405 | ~620 | ~834 | ~1048 |
| フラット | ~284 | ~568 | ~868 | ~1168 | ~1468 |
| ~120 | - | - | - | - | - |
| ~140 | - | - | - | - | - |
| ~160 | - | - | - | - | - |
| ~180 | - | - | - | - | - |
| ~200 | - | - | - | - | - |
| ~220 | - | - | - | - | - |
| ~240 | - | - | - | - | - |
| ~260 | - | - | - | - | - |
| ~280 | - | - | - | - | - |

■ブレーションシェード/コード式 小窓、軽い素材向き

| H \ W | 18~50 | ~90 | ~140 | ~190 | ~240 |
|--------|--------|--------|--------|--------|---------|
| 48~100 | 39,710 | 44,440 | 49,830 | 54,560 | 61,820 |
| ~150 | 46,750 | 51,480 | 57,530 | 62,370 | 70,290 |
| ~200 | 53,900 | 58,630 | 65,340 | 70,180 | 78,980 |
| ~250 | 60,940 | 65,670 | 73,150 | 77,880 | 87,450 |
| ~300 | 72,710 | 77,440 | 85,580 | 90,310 | 100,760 |

ツインシェード 前幕シェード価格+後幕シェード価格-5,500円にて価格算出して下さい

前幕ブレーション+後幕ブレーション以外の最大制作寸法は、200×220cmです

■ブレーションシェード/ドラム式 大きな窓、重い素材向き

| H \ W | ~140 | ~190 | ~240 | ~290 | ~340 |
|--------|--------|--------|---------|---------|---------|
| 48~100 | 52,580 | 57,310 | 64,460 | 68,530 | 91,630 |
| ~150 | 60,280 | 65,010 | 73,040 | 77,110 | 105,820 |
| ~200 | 68,090 | 72,820 | 81,620 | 85,690 | 120,120 |
| ~250 | 75,790 | 80,520 | 90,200 | 94,270 | 134,310 |
| ~300 | 88,220 | 92,950 | 103,400 | 107,470 | 158,070 |

ツインシェード 前幕シェード価格+後幕シェード価格-5,500円にて価格算出して下さい

■シャープシェード/コード式 小窓、軽い素材向き

| H \ W | 18~50 | ~90 | ~140 | ~190 | ~240 |
|--------|--------|--------|--------|---------|---------|
| 48~100 | 45,650 | 52,470 | 59,840 | 64,680 | 71,170 |
| ~150 | 52,690 | 60,170 | 68,310 | 73,700 | 81,510 |
| ~200 | 59,840 | 67,980 | 76,780 | 82,830 | 92,070 |
| ~250 | 66,880 | 75,680 | 85,140 | 91,850 | 102,520 |
| ~300 | 78,650 | 88,110 | 98,230 | 105,710 | 117,590 |

ツインシェード 前幕シェード価格+後幕シェード価格-5,500円にて価格算出して下さい

前幕シャープ+後幕シャープ以外の最大制作寸法は、200×220cmです

■シャープシェード/ドラム式 大きな窓、重い素材向き

| H \ W | ~140 | ~190 | ~240 | ~290 | ~340 |
|--------|---------|---------|---------|---------|---------|
| 48~100 | 62,590 | 67,320 | 73,810 | 77,880 | 100,980 |
| ~150 | 70,950 | 76,340 | 84,260 | 88,990 | 117,480 |
| ~200 | 79,530 | 85,580 | 94,820 | 100,210 | 134,090 |
| ~250 | 87,890 | 94,600 | 105,160 | 111,320 | 150,590 |
| ~300 | 100,980 | 108,460 | 120,340 | 127,160 | 176,660 |

ツインシェード 前幕シェード価格+後幕シェード価格-5,500円にて価格算出して下さい

■クッションカバー

| サイズ | ~30□ | ~45□ | ~60□ |
|--------|--------|--------|--------|
| ブレーション | 9,020 | 11,000 | 13,200 |
| パイピング | 11,440 | 14,520 | 16,720 |

■ベッドスプレッド

| H \ W | ~180 | ~220 | ~240 | ~260 |
|-------|--------|--------|--------|--------|
| ~270 | 46,090 | 48,400 | 49,720 | 51,370 |
| ~320 | 57,530 | 59,840 | 61,160 | 62,810 |

IM3042
Classic mole
クラシックモール

Price:11,800円/m 3,940円/m²
税込: 12,980円/m 4,330円/m²
Width: 300W

Repeat: ↓ 38 cm ← 38 cm

Maintenance:      
あて布使用

Quality:
Viscose55%レーヨン
Polyester 45% ポリエステル

Remarks:縦使い

300cm巾の縦使い。しなやかで繊細なモールを全体に使った、クラシックなイメージのダマスク織りから定着したダマスク模様をモチーフにライトに仕上げました。。



色が変更になりました。



BE

IM3042 クラシックモール

BE

| | | | | | |
|----------|------|----|---------|--------|-------|
| Width | 300 | cm | Price | 12,980 | 円/m |
| Repeatタテ | 37.0 | cm | Remarks | トルコ製 | 後防炎不可 |
| ヨコ | 39.0 | cm | | 縦使い | |



Quality レーヨン56%

ポリエステル44%

| | | | | | |
|------------|------|---|----|------|---|
| 水洗い寸法変化率タテ | -3.0 | % | ヨコ | -2.8 | % |
| ドライ寸法変化率タテ | 0.0 | % | ヨコ | -0.2 | % |

洗濯絵表示 おて布使用

■すくい縫いカーテン 表に縫目が見えない上質な縫製

| H \ W | 1巾 | 2巾 | 3巾 | 4巾 | 5巾 |
|---------|--------|---------|---------|---------|---------|
| 約2倍ヒダ | ~142 | ~284 | ~434 | ~584 | ~734 |
| 約1.5倍ヒダ | ~189 | ~378 | ~578 | ~778 | ~978 |
| ワンブリーツ | ~202 | ~405 | ~620 | ~834 | ~1048 |
| フラット | ~284 | ~568 | ~868 | ~1168 | ~1468 |
| ~120 | 35,640 | 69,410 | 103,180 | 136,950 | 170,720 |
| ~140 | 35,640 | 69,410 | 103,180 | 136,950 | 170,720 |
| ~160 | 42,350 | 82,940 | 123,420 | 164,010 | 204,490 |
| ~180 | 42,350 | 82,940 | 123,420 | 164,010 | 204,490 |
| ~200 | 49,060 | 96,360 | 143,660 | 190,960 | 238,260 |
| ~220 | 55,880 | 109,890 | 164,010 | 218,020 | 272,030 |
| ~240 | 55,880 | 109,890 | 164,010 | 218,020 | 272,030 |
| ~260 | 62,590 | 123,420 | 184,250 | 245,080 | 305,800 |
| ~280 | 62,590 | 123,420 | 184,250 | 245,080 | 305,800 |

耳縫製2.5cmダブル、裾縫製10cmダブル(コーナーウエイト有) タッセル1,100円/本

※1巾で両開きの場合は、上記サイズより仕上幅が小さくなるのでご注意ください。

■本縫いカーテン 繊細な生地向きのしっかり縫製

| H \ W | 1巾 | 2巾 | 3巾 | 4巾 | 5巾 |
|---------|--------|---------|---------|---------|---------|
| 約2倍ヒダ | ~142 | ~284 | ~434 | ~584 | ~734 |
| 約1.5倍ヒダ | ~189 | ~378 | ~578 | ~778 | ~978 |
| ワンブリーツ | ~202 | ~405 | ~620 | ~834 | ~1048 |
| フラット | ~284 | ~568 | ~868 | ~1168 | ~1468 |
| ~120 | 34,100 | 66,330 | 98,560 | 130,790 | 163,130 |
| ~140 | 34,100 | 66,330 | 98,560 | 130,790 | 163,130 |
| ~160 | 40,480 | 79,200 | 117,920 | 156,640 | 195,360 |
| ~180 | 40,480 | 79,200 | 117,920 | 156,640 | 195,360 |
| ~200 | 46,970 | 92,180 | 137,280 | 182,490 | 227,590 |
| ~220 | 53,460 | 105,050 | 156,640 | 208,230 | 259,820 |
| ~240 | 53,460 | 105,050 | 156,640 | 208,230 | 259,820 |
| ~260 | 59,840 | 117,920 | 176,000 | 234,080 | 292,160 |
| ~280 | 59,840 | 117,920 | 176,000 | 234,080 | 292,160 |

耳縫製2.5cmダブル、裾縫製10cmダブル(コーナーウエイト有) タッセル1,100円/本

※1巾で両開きの場合は、上記サイズより仕上幅が小さくなるのでご注意ください。

■形態安定加工算

| H \ W | 1巾 | 2巾 | 3巾 | 4巾 | 5巾 |
|---------|------|------|------|-------|-------|
| 約2倍ヒダ | ~142 | ~284 | ~434 | ~584 | ~734 |
| 約1.5倍ヒダ | ~189 | ~378 | ~578 | ~778 | ~978 |
| ワンブリーツ | ~202 | ~405 | ~620 | ~834 | ~1048 |
| フラット | ~284 | ~568 | ~868 | ~1168 | ~1468 |
| ~120 | - | - | - | - | - |
| ~140 | - | - | - | - | - |
| ~160 | - | - | - | - | - |
| ~180 | - | - | - | - | - |
| ~200 | - | - | - | - | - |
| ~220 | - | - | - | - | - |
| ~240 | - | - | - | - | - |
| ~260 | - | - | - | - | - |
| ~280 | - | - | - | - | - |

■ブレースード/コード式 小窓、軽い素材向き

| H \ W | 18~50 | ~90 | ~140 | ~190 | ~240 |
|--------|--------|--------|--------|--------|---------|
| 48~100 | 39,930 | 44,660 | 50,050 | 54,780 | 62,040 |
| ~150 | 47,080 | 51,810 | 57,860 | 62,700 | 70,620 |
| ~200 | 58,960 | 63,690 | 70,400 | 75,240 | 84,040 |
| ~250 | 66,110 | 70,840 | 78,320 | 83,050 | 92,620 |
| ~300 | 73,150 | 77,880 | 86,020 | 90,750 | 101,200 |

ツインシェード 前幕シェード価格+後幕シェード価格-5,500円にて価格算出して下さい

前幕ブレースード+後幕ブレースード以外の最大制作寸法は、200×220cmです

■ブレースード/ドラム式 大きな窓、重い素材向き

| H \ W | ~140 | ~190 | ~240 | ~290 | ~340 |
|--------|--------|--------|---------|---------|---------|
| 48~100 | 52,800 | 57,530 | 64,680 | 68,750 | 92,070 |
| ~150 | 60,610 | 65,340 | 73,370 | 77,440 | 106,370 |
| ~200 | 73,150 | 77,880 | 86,680 | 90,750 | 130,350 |
| ~250 | 80,960 | 85,690 | 95,370 | 99,440 | 144,650 |
| ~300 | 88,660 | 93,390 | 103,840 | 107,910 | 158,950 |

ツインシェード 前幕シェード価格+後幕シェード価格-5,500円にて価格算出して下さい

■シャープシェード/コード式 小窓、軽い素材向き

| H \ W | 18~50 | ~90 | ~140 | ~190 | ~240 |
|--------|--------|--------|--------|---------|---------|
| 48~100 | 45,870 | 52,690 | 60,060 | 64,900 | 71,390 |
| ~150 | 53,020 | 60,500 | 68,640 | 74,030 | 81,840 |
| ~200 | 64,900 | 73,040 | 81,840 | 87,890 | 97,130 |
| ~250 | 72,050 | 80,850 | 90,310 | 97,020 | 107,690 |
| ~300 | 79,090 | 88,550 | 98,670 | 106,150 | 118,030 |

ツインシェード 前幕シェード価格+後幕シェード価格-5,500円にて価格算出して下さい

前幕シャープシェード+後幕シャープシェード以外の最大制作寸法は、200×220cmです

■シャープシェード/ドラム式 大きな窓、重い素材向き

| H \ W | ~140 | ~190 | ~240 | ~290 | ~340 |
|--------|---------|---------|---------|---------|---------|
| 48~100 | 62,810 | 67,540 | 74,030 | 78,100 | 101,420 |
| ~150 | 71,280 | 76,670 | 84,590 | 89,320 | 118,030 |
| ~200 | 84,590 | 90,640 | 99,880 | 105,270 | 144,320 |
| ~250 | 93,060 | 99,770 | 110,330 | 116,490 | 160,930 |
| ~300 | 101,420 | 108,900 | 120,780 | 127,600 | 177,540 |

ツインシェード 前幕シェード価格+後幕シェード価格-5,500円にて価格算出して下さい

■クッションカバー

| サイズ | ~30□ | ~45□ | ~60□ |
|--------|--------|--------|--------|
| ブレースード | 9,460 | 11,550 | 13,860 |
| バイピング | 11,990 | 15,180 | 17,600 |

■ベッドスプレッド

| H \ W | ~180 | ~220 | ~240 | ~260 |
|-------|--------|--------|--------|--------|
| ~270 | 51,700 | 54,010 | 55,330 | 56,980 |
| ~320 | 58,960 | 61,270 | 62,590 | 64,240 |

IM4054
Pales
パレス

Price: 7,800円/m 5,740円/m²

税込 8,580円/m 6,130円/m²

Width: 140W

Repeat: ↓ 32cm ← 27.5cm

Maintenance:      
あて布使用

Quality:

Base : Polyester 100% ポリエステル

Remarks:

艶感のあるボイル生地にマラケシュ柄をモチーフに繊細かつ立体感のある刺繍で表現しました。

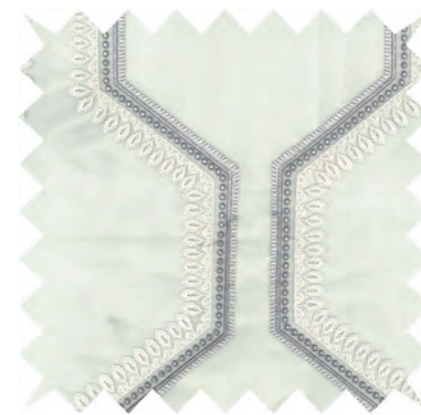
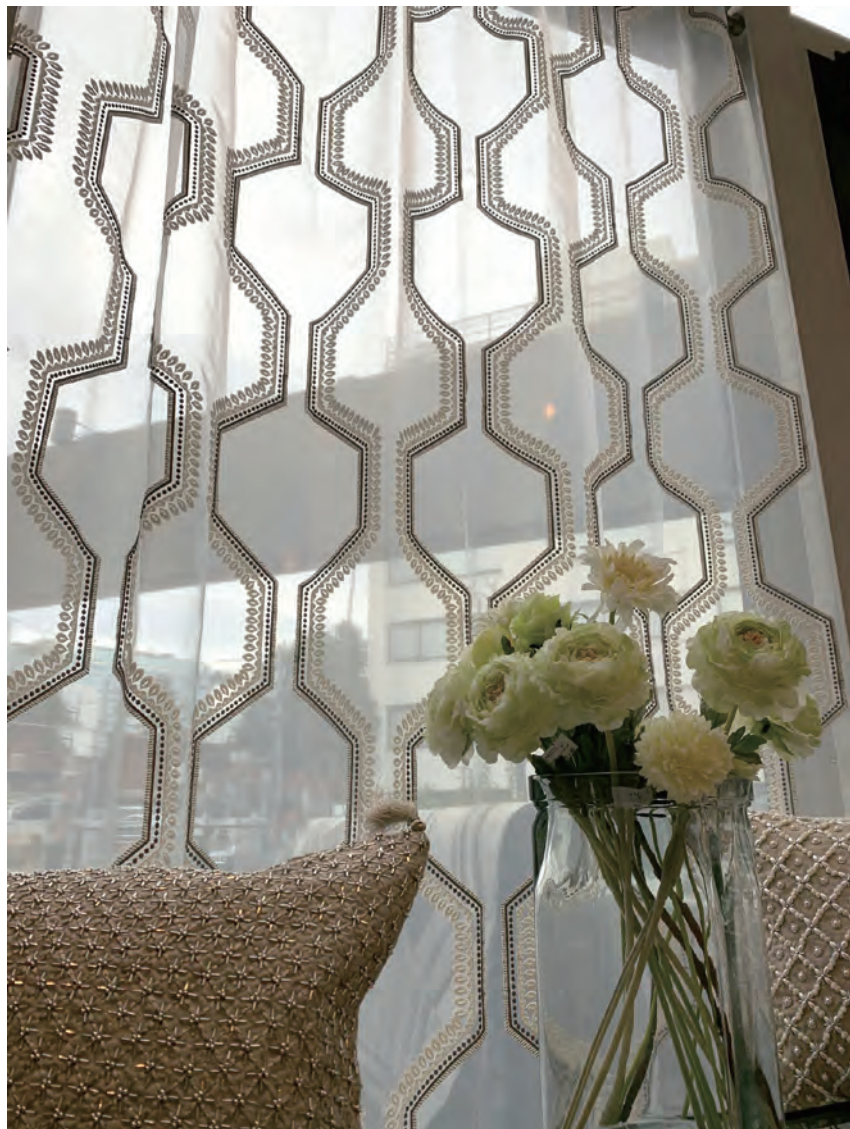

IM4054 パレス

IV



| | | | | | |
|------------|----------------|----|---------|-------|------|
| Width | 142 | cm | Price | 8,580 | 円/m |
| 有効巾 | 136 | cm | | | |
| Repeatタテ | 32.0 | cm | Remarks | インド製 | 後防炎可 |
| ヨコ | 27.5 | cm | | 縦使い | |
| Quality | ポリエステル100% | | | | |
| | 刺繍糸:ポリエステル100% | | | | |
| 水洗い寸法変化率タテ | -1.0 | % | ヨコ | -0.8 | % |
| ドライ寸法変化率タテ | 0.0 | % | ヨコ | 0.0 | % |

洗濯絵表示 あて布使用

■本縫いカーテン 繊細な生地向きのしっかり縫製

| H \ W | 1巾 | 2巾 | 3巾 | 4巾 | 5巾 |
|---------|--------|--------|---------|---------|---------|
| 約2倍ヒダ | ~64 | ~128 | ~190 | ~258 | ~326 |
| 約1.5倍ヒダ | ~85 | ~170 | ~253 | ~344 | ~434 |
| ワンブリーツ | ~91 | ~182 | ~271 | ~368 | ~465 |
| フラット | ~128 | ~256 | ~380 | ~516 | ~652 |
| ~120 | 18,920 | 35,970 | 53,130 | 70,180 | 87,340 |
| ~140 | 22,330 | 42,900 | 63,360 | 83,930 | 104,390 |
| ~160 | 22,330 | 42,900 | 63,360 | 83,930 | 104,390 |
| ~180 | 25,740 | 49,720 | 73,590 | 97,570 | 121,550 |
| ~200 | 29,150 | 56,540 | 83,930 | 111,320 | 138,600 |
| ~220 | 29,150 | 56,540 | 83,930 | 111,320 | 138,600 |
| ~240 | 32,560 | 63,360 | 94,160 | 124,960 | 155,760 |
| ~260 | 32,560 | 63,360 | 94,160 | 124,960 | 155,760 |
| ~280 | 35,970 | 70,180 | 104,390 | 138,600 | 172,810 |

耳縫製:2cmダブル、裾縫製:3cmダブル(コーナーウエイト有) タッセル:1,100円/本
裾仕様変更をご希望の場合、スタッフへお問い合わせください。

■ウエイトロック加算

| H \ W | 1巾 | 2巾 | 3巾 | 4巾 | 5巾 |
|---------|------|------|------|------|------|
| 約2倍ヒダ | ~64 | ~128 | ~190 | ~258 | ~326 |
| 約1.5倍ヒダ | ~85 | ~170 | ~253 | ~344 | ~434 |
| ワンブリーツ | ~91 | ~182 | ~271 | ~368 | ~465 |
| フラット | ~128 | ~256 | ~398 | ~540 | ~682 |
| ~120 | --- | --- | --- | --- | --- |
| ~140 | --- | --- | --- | --- | --- |
| ~160 | --- | --- | --- | --- | --- |
| ~180 | --- | --- | --- | --- | --- |
| ~200 | --- | --- | --- | --- | --- |
| ~220 | --- | --- | --- | --- | --- |
| ~240 | --- | --- | --- | --- | --- |
| ~260 | --- | --- | --- | --- | --- |
| ~280 | --- | --- | --- | --- | --- |

■形態安定加工加算

| H \ W | 1巾 | 2巾 | 3巾 | 4巾 | 5巾 |
|---------|-------|-------|-------|-------|--------|
| 約2倍ヒダ | ~64 | ~128 | ~190 | ~258 | ~326 |
| 約1.5倍ヒダ | ~85 | ~170 | ~253 | ~344 | ~434 |
| ワンブリーツ | ~91 | ~182 | ~271 | ~368 | ~465 |
| フラット | ~128 | ~256 | ~398 | ~540 | ~682 |
| ~120 | 1,100 | 2,090 | 3,080 | 4,070 | 5,060 |
| ~140 | 1,210 | 2,420 | 3,630 | 4,840 | 6,050 |
| ~160 | 1,210 | 2,420 | 3,630 | 4,840 | 6,050 |
| ~180 | 1,430 | 2,860 | 4,290 | 5,610 | 7,040 |
| ~200 | 1,650 | 3,300 | 4,840 | 6,490 | 8,030 |
| ~220 | 1,650 | 3,300 | 4,840 | 6,490 | 8,030 |
| ~240 | 1,870 | 3,630 | 5,500 | 7,260 | 9,020 |
| ~260 | 1,870 | 3,630 | 5,500 | 7,260 | 9,020 |
| ~280 | 2,090 | 4,070 | 6,050 | 8,030 | 10,010 |

■ブレンシェード/コード式

小窓、軽い素材向き

| H \ W | 18~50 | ~90 | ~140 | ~190 | ~240 |
|--------|-------|-----|------|------|------|
| 48~100 | - | - | - | - | - |
| ~150 | - | - | - | - | - |
| ~200 | - | - | - | - | - |
| ~250 | - | - | - | - | - |
| ~300 | - | - | - | - | - |

ツインシェード 前幕シェード価格+後幕シェード価格-5,500円にて価格算出して下さい

前幕ブレン+後幕ブレン以外の最大制作寸法は、200×220cmです

■ブレンシェード/ドラム式

大きな窓、重い素材向き

| H \ W | ~140 | ~190 | ~240 | ~290 | ~340 |
|--------|------|------|------|------|------|
| 48~100 | - | - | - | - | - |
| ~150 | - | - | - | - | - |
| ~200 | - | - | - | - | - |
| ~250 | - | - | - | - | - |
| ~300 | - | - | - | - | - |

ツインシェード 前幕シェード価格+後幕シェード価格-5,500円にて価格算出して下さい

■シャープシェード/コード式

小窓、軽い素材向き

| H \ W | 18~50 | ~90 | ~140 | ~190 | ~240 |
|--------|-------|-----|------|------|------|
| 48~100 | - | - | - | - | - |
| ~150 | - | - | - | - | - |
| ~200 | - | - | - | - | - |
| ~250 | - | - | - | - | - |
| ~300 | - | - | - | - | - |

ツインシェード 前幕シェード価格+後幕シェード価格-5,500円にて価格算出して下さい

前幕ブレン+後幕ブレン以外の最大制作寸法は、200×220cmです

■シャープシェード/ドラム式

大きな窓、重い素材向き

| H \ W | ~140 | ~190 | ~240 | ~290 | ~340 |
|--------|------|------|------|------|------|
| 48~100 | - | - | - | - | - |
| ~150 | - | - | - | - | - |
| ~200 | - | - | - | - | - |
| ~250 | - | - | - | - | - |
| ~300 | - | - | - | - | - |

ツインシェード 前幕シェード価格+後幕シェード価格-5,500円にて価格算出して下さい

■クッションカバー

| サイズ | ~30□ | ~45□ | ~60□ |
|-------|------|------|------|
| ブレン | --- | --- | --- |
| パイピング | --- | --- | --- |

■ベッドスプレッド

| H \ W | ~180 | ~220 | ~240 | ~260 |
|-------|--------|--------|--------|--------|
| ~270 | 62,590 | 64,900 | 66,220 | 67,870 |
| ~320 | 75,680 | 77,990 | 79,310 | 80,960 |

IM4055
Circle emb
サークルエンブ

Price:10,400円/m 7,770円/m²

税込11,440円/m 8,180円/m²

Width: 140W

Repeat: ↓ 23.5cm ← 27cm

Maintenance:      
あて布使用

Quality:

Base : Polyester 100% ポリエステル

Remarks:

太番手の糸でボイル生地全面に刺繍を施しました。アイリッシュクロス柄をモチーフにした立体感のあるテキスタイル。



W

IM4055 サークルエンブ

W



| | | | | | |
|----------|------|----|---------|--------|-------|
| Width | 138 | cm | Price | 11,440 | 円/m |
| 有効巾 | 134 | cm | | | |
| Repeatタテ | 23.0 | cm | Remarks | インド製 | 後防災不可 |
| ヨコ | 27.0 | cm | | 縦使い | |

Quality ポリエステル100%

刺繍糸:レーヨン50% 綿50%

| | | | | | |
|------------|------|---|----|------|---|
| 水洗い寸法変化率タテ | -3.0 | % | ヨコ | -3.0 | % |
| ドライ寸法変化率タテ | -0.2 | % | ヨコ | 0.0 | % |

洗濯絵表示 あて布使用

■本縫いカーテン 繊細な生地向きのしっかり縫製

| H \ W | 1巾 | 2巾 | 3巾 | 4巾 | 5巾 |
|---------|--------|--------|---------|---------|---------|
| 約2倍ヒダ | ~61 | ~122 | ~185 | ~252 | ~319 |
| 約1.5倍ヒダ | ~81 | ~162 | ~246 | ~336 | ~425 |
| ワンブリーツ | ~87 | ~174 | ~264 | ~360 | ~455 |
| フラット | ~122 | ~244 | ~370 | ~504 | ~638 |
| ~120 | 23,540 | 45,210 | 66,990 | 88,660 | 110,440 |
| ~140 | 26,620 | 51,480 | 76,230 | 101,090 | 125,950 |
| ~160 | 29,700 | 57,640 | 85,580 | 113,520 | 141,460 |
| ~180 | 29,700 | 57,640 | 85,580 | 113,520 | 141,460 |
| ~200 | 32,890 | 63,910 | 94,930 | 125,950 | 156,970 |
| ~220 | 35,970 | 70,070 | 104,170 | 138,380 | 172,480 |
| ~240 | 39,050 | 76,230 | 113,520 | 150,700 | 187,990 |
| ~260 | 42,130 | 82,500 | 122,760 | 163,130 | 203,500 |
| ~280 | 45,210 | 88,660 | 132,110 | 175,560 | 219,010 |

耳縫製2.5cmダブル、裾縫製3cmダブル(コーナーウエイト) タッセル1,100円/本
2倍ヒダは2ツ山になります。裾仕様変更をご希望の場合、スタッフへお問い合わせください。

■ウエイトロック加算

| H \ W | 1巾 | 2巾 | 3巾 | 4巾 | 5巾 |
|---------|------|------|------|------|------|
| 約2倍ヒダ | ~61 | ~122 | ~185 | ~252 | ~319 |
| 約1.5倍ヒダ | ~81 | ~162 | ~246 | ~336 | ~425 |
| ワンブリーツ | ~87 | ~174 | ~264 | ~360 | ~455 |
| フラット | ~122 | ~244 | ~382 | ~520 | ~658 |
| ~120 | --- | --- | --- | --- | --- |
| ~140 | --- | --- | --- | --- | --- |
| ~160 | --- | --- | --- | --- | --- |
| ~180 | --- | --- | --- | --- | --- |
| ~200 | --- | --- | --- | --- | --- |
| ~220 | --- | --- | --- | --- | --- |
| ~240 | --- | --- | --- | --- | --- |
| ~260 | --- | --- | --- | --- | --- |
| ~280 | --- | --- | --- | --- | --- |

■形態安定加工加算

| H \ W | 1巾 | 2巾 | 3巾 | 4巾 | 5巾 |
|---------|------|------|------|------|------|
| 約2倍ヒダ | ~61 | ~122 | ~185 | ~252 | ~319 |
| 約1.5倍ヒダ | ~81 | ~162 | ~246 | ~336 | ~425 |
| ワンブリーツ | ~87 | ~174 | ~264 | ~360 | ~455 |
| フラット | ~122 | ~244 | ~382 | ~520 | ~658 |
| ~120 | - | - | - | - | - |
| ~140 | - | - | - | - | - |
| ~160 | - | - | - | - | - |
| ~180 | - | - | - | - | - |
| ~200 | - | - | - | - | - |
| ~220 | - | - | - | - | - |
| ~240 | - | - | - | - | - |
| ~260 | - | - | - | - | - |
| ~280 | - | - | - | - | - |

■ブレンシェード/コード式 小窓、軽い素材向き

| H \ W | 18~50 | ~90 | ~140 | ~190 | ~240 |
|--------|-------|-----|------|------|------|
| 48~100 | - | - | - | - | - |
| ~150 | - | - | - | - | - |
| ~200 | - | - | - | - | - |
| ~250 | - | - | - | - | - |
| ~300 | - | - | - | - | - |

ツインシェード 前幕シェード価格+後幕シェード価格-5,500円にて価格算出して下さい
前幕ブレン+後幕ブレン以外の最大制作寸法は、200×220cmです

■ブレンシェード/ドラム式 大きな窓、重い素材向き

| H \ W | ~140 | ~190 | ~240 | ~290 | ~340 |
|--------|------|------|------|------|------|
| 48~100 | - | - | - | - | - |
| ~150 | - | - | - | - | - |
| ~200 | - | - | - | - | - |
| ~250 | - | - | - | - | - |
| ~300 | - | - | - | - | - |

ツインシェード 前幕シェード価格+後幕シェード価格-5,500円にて価格算出して下さい

■シャープシェード/コード式 小窓、軽い素材向き

| H \ W | 18~50 | ~90 | ~140 | ~190 | ~240 |
|--------|-------|-----|------|------|------|
| 48~100 | - | - | - | - | - |
| ~150 | - | - | - | - | - |
| ~200 | - | - | - | - | - |
| ~250 | - | - | - | - | - |
| ~300 | - | - | - | - | - |

ツインシェード 前幕シェード価格+後幕シェード価格-5,500円にて価格算出して下さい
前幕ブレン+後幕ブレン以外の最大制作寸法は、200×220cmです

■シャープシェード/ドラム式 大きな窓、重い素材向き

| H \ W | ~140 | ~190 | ~240 | ~290 | ~340 |
|--------|------|------|------|------|------|
| 48~100 | - | - | - | - | - |
| ~150 | - | - | - | - | - |
| ~200 | - | - | - | - | - |
| ~250 | - | - | - | - | - |
| ~300 | - | - | - | - | - |

ツインシェード 前幕シェード価格+後幕シェード価格-5,500円にて価格算出して下さい

■クッションカバー

| サイズ | ~30□ | ~45□ | ~60□ |
|-------|------|------|------|
| ブレン | --- | --- | --- |
| パイピング | --- | --- | --- |

■ベッドスプレッド

| H \ W | ~180 | ~220 | ~240 | ~260 |
|-------|--------|--------|--------|--------|
| ~270 | 81,400 | 83,710 | 85,030 | 86,680 |
| ~320 | 93,720 | 96,030 | 97,350 | 99,000 |

IM4056
Line span
ラインスパン

Price:7,400円/m 5,490円/m²
税込8,140円/m 5,820円/m²
Width: 140W

Repeat: ↓ 23.5cm ← 14cm

Maintenance:      
あて布使用

Quality:

Base : Polyester 100% ポリエステル

Remarks:

スパンコールを入れた意匠糸でボイル生地全体に刺繍を施したテキスタイル。
モードな感覚でベーシック。コーディネートしやすいテキスタイルです。



W

IM4056 ラインスパン

W

| | | | | | |
|----------|------|----|---------|-------|-------|
| Width | 140 | cm | Price | 8,140 | 円/m |
| 有効巾 | 135 | cm | | | |
| Repeatタテ | 23.5 | cm | Remarks | インド製 | 後防災不可 |
| ヨコ | 13.5 | cm | | 縦使い | |

Quality ポリエステル100%

刺繍糸:レーヨン100%(金属糸使用)

| | | | | | |
|------------|-----|---|----|-----|---|
| 水洗い寸法変化率タテ | 0.0 | % | ヨコ | 0.0 | % |
| ドライ寸法変化率タテ | 0.0 | % | ヨコ | 0.0 | % |

洗濯絵表示 あて布使用

■本縫いカーテン 繊細な生地向きのしっかり縫製

| H \ W | 1巾 | 2巾 | 3巾 | 4巾 | 5巾 |
|---------|--------|--------|---------|---------|---------|
| 約2倍ヒダ | ~62 | ~124 | ~186 | ~254 | ~321 |
| 約1.5倍ヒダ | ~82 | ~165 | ~248 | ~338 | ~428 |
| ワンブリーツ | ~88 | ~177 | ~266 | ~362 | ~459 |
| フラット | ~124 | ~248 | ~373 | ~508 | ~643 |
| ~120 | 18,700 | 35,530 | 52,360 | 69,300 | 86,130 |
| ~140 | 21,010 | 40,260 | 59,400 | 78,650 | 97,900 |
| ~160 | 21,010 | 40,260 | 59,400 | 78,650 | 97,900 |
| ~180 | 23,430 | 45,100 | 66,770 | 88,440 | 110,110 |
| ~200 | 25,850 | 49,830 | 73,810 | 97,900 | 121,880 |
| ~220 | 28,270 | 54,780 | 81,180 | 107,690 | 134,200 |
| ~240 | 30,580 | 59,400 | 88,220 | 117,040 | 145,860 |
| ~260 | 33,110 | 64,350 | 95,590 | 126,940 | 158,180 |
| ~280 | 35,420 | 69,080 | 102,630 | 136,290 | 169,950 |

目縫製2.5cmダブル、裾縫製3cmダブル(コーナーウエイト有) タッセル1,100円/本
裾仕様変更をご希望の場合、スタッフへお問い合わせください。

■ウエイトロック加算

| H \ W | 1巾 | 2巾 | 3巾 | 4巾 | 5巾 |
|---------|------|------|------|------|------|
| 約2倍ヒダ | ~62 | ~124 | ~186 | ~254 | ~321 |
| 約1.5倍ヒダ | ~82 | ~165 | ~248 | ~338 | ~428 |
| ワンブリーツ | ~88 | ~177 | ~266 | ~362 | ~459 |
| フラット | ~124 | ~248 | ~388 | ~528 | ~668 |
| ~120 | --- | --- | --- | --- | --- |
| ~140 | --- | --- | --- | --- | --- |
| ~160 | --- | --- | --- | --- | --- |
| ~180 | --- | --- | --- | --- | --- |
| ~200 | --- | --- | --- | --- | --- |
| ~220 | --- | --- | --- | --- | --- |
| ~240 | --- | --- | --- | --- | --- |
| ~260 | --- | --- | --- | --- | --- |
| ~280 | --- | --- | --- | --- | --- |

■形態安定加工加算

| H \ W | 1巾 | 2巾 | 3巾 | 4巾 | 5巾 |
|---------|-------|-------|-------|-------|--------|
| 約2倍ヒダ | ~62 | ~124 | ~186 | ~254 | ~321 |
| 約1.5倍ヒダ | ~82 | ~165 | ~248 | ~338 | ~428 |
| ワンブリーツ | ~88 | ~177 | ~266 | ~362 | ~459 |
| フラット | ~124 | ~248 | ~388 | ~528 | ~668 |
| ~120 | 1,100 | 2,090 | 3,080 | 4,070 | 5,170 |
| ~140 | 1,210 | 2,420 | 3,520 | 4,730 | 5,830 |
| ~160 | 1,210 | 2,420 | 3,520 | 4,730 | 5,830 |
| ~180 | 1,320 | 2,640 | 3,960 | 5,280 | 6,600 |
| ~200 | 1,540 | 2,970 | 4,400 | 5,830 | 7,260 |
| ~220 | 1,650 | 3,300 | 4,840 | 6,490 | 8,030 |
| ~240 | 1,760 | 3,520 | 5,280 | 7,040 | 8,690 |
| ~260 | 1,980 | 3,850 | 5,720 | 7,590 | 9,460 |
| ~280 | 2,090 | 4,070 | 6,160 | 8,140 | 10,230 |



■ブレンシェード/コード式 小窓、軽い素材向き

| H \ W | 18~50 | ~90 | ~140 | ~190 | ~240 |
|--------|--------|--------|---------|---------|---------|
| 48~100 | 32,230 | 36,960 | 53,790 | 58,520 | 65,780 |
| ~150 | 38,390 | 43,120 | 64,460 | 69,300 | 77,220 |
| ~200 | 44,440 | 49,170 | 75,020 | 79,860 | 88,660 |
| ~250 | 50,600 | 55,330 | 85,800 | 90,530 | 100,100 |
| ~300 | 58,740 | 63,470 | 100,320 | 105,050 | 115,500 |

ツインシェード 前幕シェード価格+後幕シェード価格-5,500円にて価格算出して下さい
前幕ブレン+後幕ブレン以外の最大制作寸法は、200×220cmです

■ブレンシェード/ドラム式 大きな窓、重い素材向き

| H \ W | ~140 | ~190 | ~240 | ~290 | ~340 |
|--------|---------|---------|---------|---------|---------|
| 48~100 | 56,540 | 61,270 | 68,420 | 84,040 | 88,110 |
| ~150 | 67,210 | 71,940 | 79,970 | 99,330 | 104,280 |
| ~200 | 77,770 | 82,500 | 91,300 | 114,510 | 120,450 |
| ~250 | 88,440 | 93,170 | 102,850 | 129,910 | 136,730 |
| ~300 | 102,960 | 107,690 | 118,140 | 150,920 | 158,730 |

ツインシェード 前幕シェード価格+後幕シェード価格-5,500円にて価格算出して下さい

■シャープシェード/コード式 小窓、軽い素材向き

| H \ W | 18~50 | ~90 | ~140 | ~190 | ~240 |
|--------|--------|--------|---------|---------|---------|
| 48~100 | 38,170 | 44,990 | 63,800 | 68,640 | 75,130 |
| ~150 | 44,330 | 51,810 | 75,240 | 80,630 | 88,440 |
| ~200 | 50,380 | 58,520 | 86,460 | 92,510 | 101,750 |
| ~250 | 56,540 | 65,340 | 97,790 | 104,500 | 115,170 |
| ~300 | 64,680 | 74,140 | 112,970 | 120,450 | 132,330 |

ツインシェード 前幕シェード価格+後幕シェード価格-5,500円にて価格算出して下さい
前幕ブレン+後幕ブレン以外の最大制作寸法は、200×220cmです

■シャープシェード/ドラム式 大きな窓、重い素材向き

| H \ W | ~140 | ~190 | ~240 | ~290 | ~340 |
|--------|---------|---------|---------|---------|---------|
| 48~100 | 66,550 | 71,280 | 77,770 | 93,390 | 97,460 |
| ~150 | 77,880 | 83,270 | 91,190 | 111,210 | 115,940 |
| ~200 | 89,210 | 95,260 | 104,500 | 129,030 | 134,420 |
| ~250 | 100,540 | 107,250 | 117,810 | 146,960 | 153,010 |
| ~300 | 115,720 | 123,200 | 135,080 | 170,610 | 177,320 |

ツインシェード 前幕シェード価格+後幕シェード価格-5,500円にて価格算出して下さい

■クッションカバー

| サイズ | ~30□ | ~45□ | ~60□ |
|-------|------|------|------|
| ブレン | --- | --- | --- |
| パイピング | --- | --- | --- |

■ベッドスプレッド

| H \ W | ~180 | ~220 | ~240 | ~260 |
|-------|--------|--------|--------|--------|
| ~270 | 59,180 | 61,490 | 62,810 | 64,460 |
| ~320 | 72,600 | 74,910 | 76,230 | 77,880 |

IM4043
Linen embborder
リネンエンブボーダー

Price:19,000円/m 6,340円/m²
税込20,900円/m 6,970円/m²
Width: 300cm
Repeat: ↓ 86cm ← 10.5cm

Maintenance:      
あて布使用

Quality: Polyester 60% ポリエステル
Linen40% リネン

Remarks:横使い

手触りがよく透け感が美しい薄いリネンに、意匠糸をふんだんに刺繍で横ボーダーに盛り込んだ新感覚トランスペアレンツ。

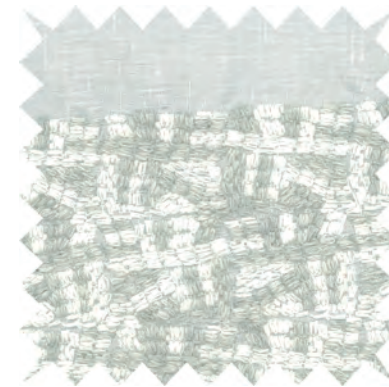
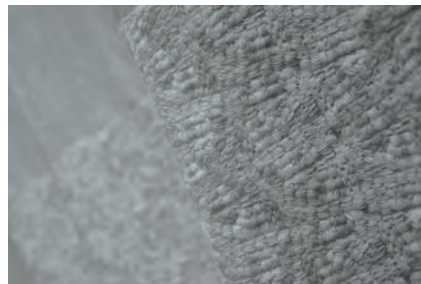

IM4043 リンエンポボーダー
IV

| | | | | | |
|-------|-----|----|-------|--------|-----|
| Width | 300 | cm | Price | 20,900 | 円/m |
|-------|-----|----|-------|--------|-----|

| | | | | | |
|--------|----|------|----|---------|-----------|
| Repeat | タテ | 89.0 | cm | Remarks | イタリア製 |
| | ヨコ | 10.5 | cm | | 横使い 後防炎不可 |

Quality ポリエステル60%
麻40%

| | | | | | | |
|----------|-----|------|---|-----|------|---|
| 水洗い寸法変化率 | タテ: | -8.3 | % | ヨコ: | 0.0 | % |
| ドライ寸法変化率 | タテ: | -1.3 | % | ヨコ: | -1.0 | % |

洗濯絵表示: あて布使用

■すくい縫い・本縫い レースメントは本縫いのみ

| H \ W | 約2倍ヒダ | 約1.5倍ヒダ | ワンリーツ | フラット | ～280 |
|-------|--------|---------|--------|--------|--------|
| ～75 | ～100 | ～125 | ～150 | ～175 | |
| ～100 | ～132 | ～166 | ～200 | ～232 | |
| ～107 | ～142 | ～178 | ～214 | ～250 | |
| ～150 | ～200 | ～250 | ～300 | ～350 | |
| ～280 | 48,400 | 61,490 | 71,830 | 84,590 | 97,680 |

■すくい縫い・本縫い レースメントは本縫いのみ

| H \ W | 約2倍ヒダ | 約1.5倍ヒダ | ワンリーツ | フラット | ～280 |
|-------|---------|---------|---------|---------|---------|
| ～200 | ～225 | ～250 | ～275 | ～300 | |
| ～266 | ～300 | ～332 | ～366 | ～400 | |
| ～285 | ～321 | ～357 | ～392 | ～428 | |
| ～400 | ～450 | ～500 | ～550 | ～600 | |
| ～280 | 110,440 | 120,780 | 133,870 | 146,740 | 159,720 |

耳縫製2.5cmダブル、裾縫製ウエイトテープ付 タッセル1,100円/本
裾10cmダブル仕様の場合は製作可能丈は 260 cm迄となります。

■形態安定加工加算

| H \ W | 約2倍ヒダ | 約1.5倍ヒダ | ワンリーツ | フラット | ～280 |
|-------|-------|---------|-------|------|------|
| ～75 | ～100 | ～125 | ～150 | ～175 | |
| ～100 | ～132 | ～166 | ～200 | ～232 | |
| ～107 | ～142 | ～178 | ～214 | ～250 | |
| ～150 | ～200 | ～250 | ～300 | ～350 | |
| ～280 | - | - | - | - | - |

■形態安定加工加算

| H \ W | 約2倍ヒダ | 約1.5倍ヒダ | ワンリーツ | フラット | ～280 |
|-------|-------|---------|-------|------|------|
| ～200 | ～225 | ～250 | ～275 | ～300 | |
| ～266 | ～300 | ～332 | ～366 | ～400 | |
| ～285 | ～321 | ～357 | ～392 | ～428 | |
| ～400 | ～450 | ～500 | ～550 | ～600 | |
| ～280 | - | - | - | - | - |

◆税込価格

■ブレースェードノコード式

小窓、軽い素材向き

| H \ W | 18～50 | ～90 | ～140 | ～190 | ～240 |
|--------|--------|--------|--------|--------|---------|
| 48～100 | 33,880 | 47,410 | 63,910 | 79,420 | 95,480 |
| ～150 | 36,190 | 49,720 | 66,880 | 82,500 | 99,220 |
| ～200 | 38,500 | 52,030 | 69,850 | 85,470 | 103,070 |
| ～250 | 40,810 | 54,340 | 72,930 | 88,440 | 106,810 |
| ～270 | 43,120 | 56,650 | 75,900 | 91,410 | 110,660 |

ツインシェード 前幕シェード価格+後幕シェード価格-5,500円にて価格算出して下さい
前幕ブレースェード+後幕ブレースェード以外の最大制作寸法は、200×220cmです

■ブレースェードノドラム式

大きな窓、重い素材向き

| H \ W | ～140 | ～190 | ～240 | ～290 | ～340 |
|--------|--------|--------|---------|---------|---------|
| 48～100 | 66,660 | 82,170 | 98,120 | 113,300 | 128,260 |
| ～150 | 69,630 | 85,140 | 101,970 | 117,150 | 132,990 |
| ～200 | 72,600 | 88,110 | 105,710 | 120,890 | 137,720 |
| ～250 | 75,570 | 91,080 | 109,560 | 124,740 | 142,450 |
| ～270 | 78,540 | 94,050 | 113,300 | 128,480 | 147,180 |

ツインシェード 前幕シェード価格+後幕シェード価格-5,500円にて価格算出して下さい

■シャープシェードノコード式

小窓、軽い素材向き

| H \ W | 18～50 | ～90 | ～140 | ～190 | ～240 |
|--------|-------|-----|------|------|------|
| 48～100 | - | - | - | - | - |
| ～150 | - | - | - | - | - |
| ～200 | - | - | - | - | - |
| ～250 | - | - | - | - | - |
| ～270 | - | - | - | - | - |

ツインシェード 前幕シェード価格+後幕シェード価格-5,500円にて価格算出して下さい
前幕ブレースェード+後幕ブレースェード以外の最大制作寸法は、200×220cmです

■シャープシェードノドラム式

大きな窓、重い素材向き

| H \ W | ～140 | ～190 | ～240 | ～290 | ～340 |
|--------|------|------|------|------|------|
| 48～100 | - | - | - | - | - |
| ～150 | - | - | - | - | - |
| ～200 | - | - | - | - | - |
| ～250 | - | - | - | - | - |
| ～270 | - | - | - | - | - |

ツインシェード 前幕シェード価格+後幕シェード価格-5,500円にて価格算出して下さい

■クッションカバー

| サイズ | ～30□ | ～45□ | ～60□ |
|---------|--------|--------|--------|
| ブレースェード | 12,210 | 15,510 | 19,030 |
| バイピング | 16,500 | 21,010 | 24,530 |

■ベッドスプレッド

| H \ W | ～180 | ～220 | ～240 | ～260 |
|-------|--------|--------|--------|--------|
| ～290 | 56,540 | 65,340 | 71,060 | 77,110 |

◆税込価格

IM7052
Fold
フォールド

Price:17,800円/m 9,890円/m²
税込19,580円/m 10,880円/m²
Width: 180cm
Repeat:↓ 0cm ← 0cm

Maintenance :      
あて布使用

Quality: Polyester 80% ポリエステル
Linen20% 麻

Remarks:

風通組織の特性をベースに、リネンとポリエステルの素材別の収縮差を最大値60%設定して、最終の広がり方を想定した緻密なバランス計算のもとランダムに部分ライン状に留めて折りたたんだようなデザインを完成させた逸品。



W

IM7052 フォールド

W

| | | | | | |
|----------|-----|----|---------|------------|-----|
| Width | 180 | cm | Price | 19,580 | 円/m |
| Repeatタテ | 0.0 | cm | Remarks | トルコ製 柄合せ不可 | |
| ヨコ | 0.0 | cm | | 縦使い | |

Quality ポリエステル80%

麻20%

| | | | | | |
|------------|------|---|----|------|---|
| 水洗い寸法変化率タテ | -0.2 | % | ヨコ | -0.2 | % |
| ドライ寸法変化率タテ | 0.0 | % | ヨコ | -0.3 | % |

洗濯絵表示 全て車使用

■すくい縫いカーテン 表に縫目が見えない上質な縫製

| H \ W | 1巾 | 2巾 | 3巾 | 4巾 | 5巾 |
|---------|--------|---------|---------|---------|---------|
| 約2倍ヒダ | ~84 | ~169 | ~259 | ~349 | ~439 |
| 約1.5倍ヒダ | ~112 | ~225 | ~345 | ~465 | ~585 |
| ワンプリーツ | ~120 | ~241 | ~370 | ~498 | ~627 |
| フラット | ~169 | ~338 | ~518 | ~698 | ~878 |
| ~120 | 34,760 | 67,760 | 100,760 | 133,760 | 166,760 |
| ~140 | 39,380 | 76,890 | 114,400 | 151,910 | 189,530 |
| ~160 | 43,890 | 86,020 | 128,040 | 170,170 | 212,190 |
| ~180 | 48,400 | 95,040 | 141,680 | 188,320 | 234,960 |
| ~200 | 53,020 | 104,170 | 155,320 | 206,580 | 257,730 |
| ~220 | 57,530 | 113,300 | 168,960 | 224,730 | 280,500 |
| ~240 | 62,150 | 122,430 | 182,710 | 242,990 | 303,270 |
| ~260 | 66,660 | 131,450 | 196,350 | 261,140 | 325,930 |
| ~280 | 71,170 | 140,580 | 209,990 | 279,290 | 348,700 |

耳縫製:2.5cmシングル、裾縫製:5cmシングル(コーナーウエイト有) タッセル1,100円/本
2倍ヒダの場合でも2ツ山になり、ヒダ間が通常より狭くなります。

■本縫いカーテン 繊細な生地向きのしっかり縫製

| H \ W | 1巾 | 2巾 | 3巾 | 4巾 | 5巾 |
|---------|--------|---------|---------|---------|---------|
| 約2倍ヒダ | ~84 | ~169 | ~259 | ~349 | ~439 |
| 約1.5倍ヒダ | ~112 | ~225 | ~345 | ~465 | ~585 |
| ワンプリーツ | ~120 | ~241 | ~370 | ~498 | ~627 |
| フラット | ~169 | ~338 | ~518 | ~698 | ~878 |
| ~120 | 34,100 | 66,330 | 98,670 | 130,900 | 163,130 |
| ~140 | 38,500 | 75,240 | 111,980 | 148,720 | 185,350 |
| ~160 | 43,010 | 84,150 | 125,290 | 166,540 | 207,680 |
| ~180 | 47,410 | 93,060 | 138,710 | 184,250 | 229,900 |
| ~200 | 51,920 | 101,970 | 152,020 | 202,070 | 252,120 |
| ~220 | 56,320 | 110,880 | 165,330 | 219,890 | 274,450 |
| ~240 | 60,830 | 119,790 | 178,750 | 237,710 | 296,670 |
| ~260 | 65,230 | 128,700 | 192,060 | 255,530 | 318,890 |
| ~280 | 69,740 | 137,610 | 205,480 | 273,350 | 341,220 |

耳縫製:2.5cmシングル、裾縫製:5cmシングル(コーナーウエイト有) タッセル1,100円/本
2倍ヒダの場合でも2ツ山になり、ヒダ間が通常より狭くなります。

■形態安定加工算

| H \ W | 1巾 | 2巾 | 3巾 | 4巾 | 5巾 |
|---------|------|------|------|------|------|
| 約2倍ヒダ | ~84 | ~169 | ~259 | ~349 | ~439 |
| 約1.5倍ヒダ | ~112 | ~225 | ~345 | ~465 | ~585 |
| ワンプリーツ | ~120 | ~241 | ~370 | ~498 | ~627 |
| フラット | ~169 | ~338 | ~518 | ~698 | ~878 |
| ~120 | - | - | - | - | - |
| ~140 | - | - | - | - | - |
| ~160 | - | - | - | - | - |
| ~180 | - | - | - | - | - |
| ~200 | - | - | - | - | - |
| ~220 | - | - | - | - | - |
| ~240 | - | - | - | - | - |
| ~260 | - | - | - | - | - |
| ~280 | - | - | - | - | - |

◆税込価格



■ブレンシェード/コード式 小窓、軽い素材向き

| H \ W | 18~50 | ~90 | ~140 | ~190 | ~240 |
|--------|--------|--------|---------|---------|---------|
| 48~100 | 46,200 | 50,930 | 56,320 | 86,460 | 93,720 |
| ~150 | 58,300 | 63,030 | 69,080 | 109,120 | 117,040 |
| ~200 | 70,400 | 75,130 | 81,840 | 131,670 | 140,470 |
| ~250 | 82,500 | 87,230 | 94,710 | 154,220 | 163,790 |
| ~300 | 94,600 | 99,330 | 107,470 | 176,770 | 187,220 |

ツインシェード 前幕シェード価格+後幕シェード価格-5,500円にて価格算出して下さい

前幕ブレン+後幕ブレン以外の最大制作寸法は、200×220cmです

■ブレンシェード/ドラム式 大きな窓、重い素材向き

| H \ W | ~140 | ~190 | ~240 | ~290 | ~340 |
|--------|---------|---------|---------|---------|---------|
| 48~100 | 59,070 | 89,210 | 96,360 | 100,430 | 104,500 |
| ~150 | 71,830 | 111,760 | 119,790 | 123,860 | 128,810 |
| ~200 | 84,590 | 134,310 | 143,110 | 147,180 | 153,120 |
| ~250 | 97,350 | 156,860 | 166,540 | 170,610 | 177,430 |
| ~300 | 110,110 | 179,410 | 189,860 | 193,930 | 201,740 |

ツインシェード 前幕シェード価格+後幕シェード価格-5,500円にて価格算出して下さい

■シャープシェード/コード式 小窓、軽い素材向き

| H \ W | 18~50 | ~90 | ~140 | ~190 | ~240 |
|--------|-------|-----|------|------|------|
| 48~100 | - | - | - | - | - |
| ~150 | - | - | - | - | - |
| ~200 | - | - | - | - | - |
| ~250 | - | - | - | - | - |
| ~300 | - | - | - | - | - |

ツインシェード 前幕シェード価格+後幕シェード価格-5,500円にて価格算出して下さい

前幕ブレン+後幕ブレン以外の最大制作寸法は、200×220cmです

■シャープシェード/ドラム式 大きな窓、重い素材向き

| H \ W | ~140 | ~190 | ~240 | ~290 | ~340 |
|--------|------|------|------|------|------|
| 48~100 | - | - | - | - | - |
| ~150 | - | - | - | - | - |
| ~200 | - | - | - | - | - |
| ~250 | - | - | - | - | - |
| ~300 | - | - | - | - | - |

ツインシェード 前幕シェード価格+後幕シェード価格-5,500円にて価格算出して下さい

■クッションカバー

| サイズ | ~30□ | ~45□ | ~60□ |
|-------|--------|--------|--------|
| ブレン | 11,770 | 14,850 | 18,150 |
| パイピング | - | - | - |

■ベッドスプレッド

| H \ W | ~180 | ~220 | ~240 | ~260 |
|-------|---------|---------|---------|---------|
| ~270 | 122,430 | 124,740 | 126,060 | 127,710 |
| ~320 | 143,990 | 146,300 | 147,620 | 149,270 |

◆税込価格

IM4044
Amifur
アマファ

Price: 8,800円/m 3,290円/㎡

税込9,680円/m 3,612円/㎡

Width: 268W

Repeat: ↓ 8cm ↔ 9cm

Maintenance:      

あて布使用

Quality: Polyester 100% ポリエステル

Remarks:

特殊な意匠糸を編み込んだテキスタイル。光沢のあるポリエステルが夕方の光を浴びて美しく輝いています。



BE

IM4044 アミファー
BE

| | | | | | |
|-------|-----|----|-------|-------|-----|
| Width | 268 | cm | Price | 9,680 | 円/m |
|-------|-----|----|-------|-------|-----|

| | | | | |
|-----------|-----|----|---------|-----------|
| Repeat タテ | 8.0 | cm | Remarks | トルコ製 |
| ヨコ | 9.0 | cm | | 横使い 後防炎不可 |

Quality ポリエステル100%

水洗い寸法変化率 タテ: -0.5 % ヨコ: -1.2 %

ドライ寸法変化率 タテ: -0.5 % ヨコ: 0.0 %

洗濯絵表示:

■すくい縫い・本縫い

レースメントは本縫いのみ

| H \ W | | | | | |
|---------|--------|--------|--------|--------|--------|
| 約 2倍ヒダ | --- | --- | --- | --- | --- |
| 約1.5倍ヒダ | --- | --- | --- | --- | --- |
| ワンリーツ | --- | --- | --- | --- | --- |
| フラット | ~150 | ~200 | ~250 | ~300 | ~350 |
| ~248 | 25,960 | 32,010 | 39,270 | 45,320 | 52,580 |

■すくい縫い・本縫い

レースメントは本縫いのみ

| H \ W | | | | | |
|---------|--------|--------|--------|--------|--------|
| 約 2倍ヒダ | --- | --- | --- | --- | --- |
| 約1.5倍ヒダ | --- | --- | --- | --- | --- |
| ワンリーツ | --- | --- | --- | --- | --- |
| フラット | ~400 | ~450 | ~500 | ~550 | ~600 |
| ~248 | 58,630 | 65,780 | 71,830 | 79,090 | 86,350 |

耳縫製:2.5cmシングル、裾縫製:4.5cmシングル

上部芯地5cmのフラット芯地

■形態安定加工加算

| H \ W | | | | | |
|---------|------|------|------|------|------|
| 約 2 倍ヒダ | --- | --- | --- | --- | --- |
| 約1.5倍ヒダ | --- | --- | --- | --- | --- |
| ワンリーツ | --- | --- | --- | --- | --- |
| フラット | ~150 | ~200 | ~250 | ~300 | ~350 |
| ~248 | - | - | - | - | - |

■形態安定加工加算

| H \ W | | | | | |
|---------|------|------|------|------|------|
| 約 2 倍ヒダ | --- | --- | --- | --- | --- |
| 約1.5倍ヒダ | --- | --- | --- | --- | --- |
| ワンリーツ | --- | --- | --- | --- | --- |
| フラット | ~400 | ~450 | ~500 | ~550 | ~600 |
| ~248 | - | - | - | - | - |

◆税込価格

■プレーンシェード/コード式

小窓、軽い素材向き

| H \ W | 18~50 | ~90 | ~140 | ~190 | ~240 |
|--------|-------|-----|------|------|------|
| 48~100 | - | - | - | - | - |
| ~150 | - | - | - | - | - |
| ~200 | - | - | - | - | - |
| ~250 | - | - | - | - | - |
| ~300 | - | - | - | - | - |

ツインシェード 前幕シェード価格+後幕シェード価格-5,500円にて価格算出して下さい

前幕プレーン+後幕プレーン以外の最大制作寸法は、200×220cmです

■プレーンシェード/ドラム式

大きな窓、重い素材向き

| H \ W | ~140 | ~190 | ~240 | ~290 | ~340 |
|--------|------|------|------|------|------|
| 48~100 | - | - | - | - | - |
| ~150 | - | - | - | - | - |
| ~200 | - | - | - | - | - |
| ~250 | - | - | - | - | - |
| ~300 | - | - | - | - | - |

ツインシェード 前幕シェード価格+後幕シェード価格-5,500円にて価格算出して下さい

■シャープシェード/コード式

小窓、軽い素材向き

| H \ W | 18~50 | ~90 | ~140 | ~190 | ~240 |
|--------|-------|-----|------|------|------|
| 48~100 | - | - | - | - | - |
| ~150 | - | - | - | - | - |
| ~200 | - | - | - | - | - |
| ~250 | - | - | - | - | - |
| ~300 | - | - | - | - | - |

ツインシェード 前幕シェード価格+後幕シェード価格-5,500円にて価格算出して下さい

前幕プレーン+後幕プレーン以外の最大制作寸法は、200×220cmです

■シャープシェード/ドラム式

大きな窓、重い素材向き

| H \ W | ~140 | ~190 | ~240 | ~290 | ~340 |
|--------|------|------|------|------|------|
| 48~100 | - | - | - | - | - |
| ~150 | - | - | - | - | - |
| ~200 | - | - | - | - | - |
| ~250 | - | - | - | - | - |
| ~300 | - | - | - | - | - |

ツインシェード 前幕シェード価格+後幕シェード価格-5,500円にて価格算出して下さい

■クッションカバー

| サイズ | ~30□ | ~45□ | ~60□ |
|-------|------|------|------|
| プレーン | - | - | - |
| パイピング | - | - | - |

■ベッドスプレッド

| H \ W | ~180 | ~220 | ~240 | ~260 |
|-------|--------|--------|--------|--------|
| ~258 | 32,010 | 37,730 | 40,810 | 44,220 |

◆税込価格

IM4030
metalnet
メタルネット

Price:7,800円/m 2,690円/m²

税込8,580円/m 2,959円/m²

Width: 290cm

Repeat:↓ 0cm ↔ 0cm

Maintenance:      
あて布使用

Quality: Polyester 100% ポリエステル

Remarks:横使い

特殊なネット素材のため、伸びや縮みが発生いたします。
ご理解の程よろしくお願いいたします。

大きなネットテキスタイルにオーロラメタルヤーンを編み込んだまったく新しいタイプのトランスペアレントデザイン。

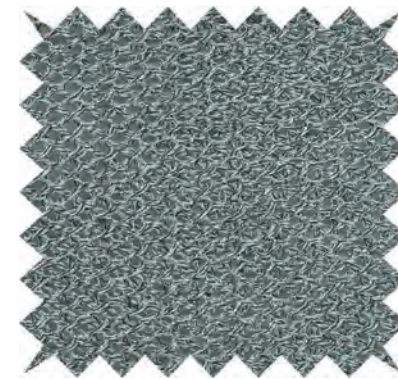
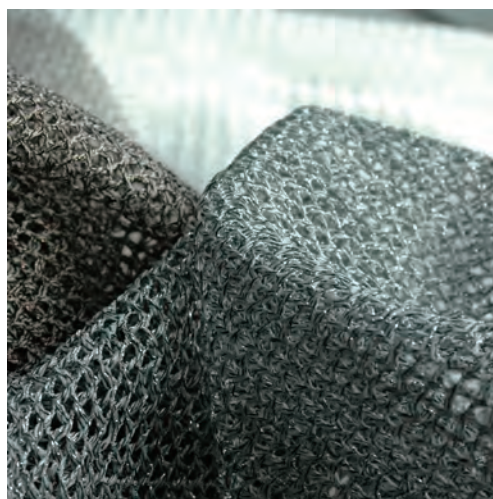
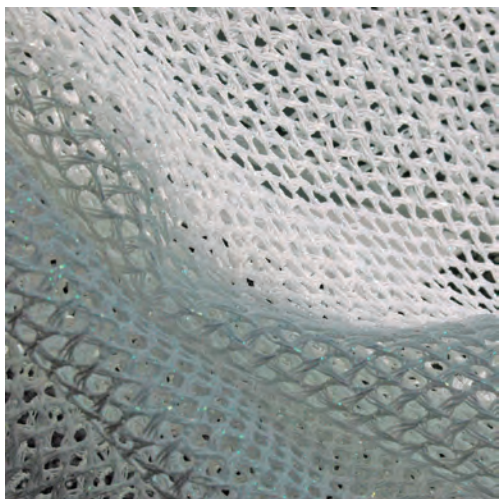

SL

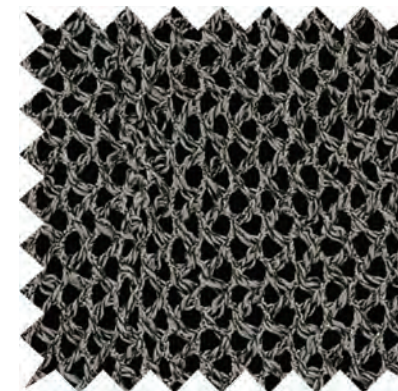

AM

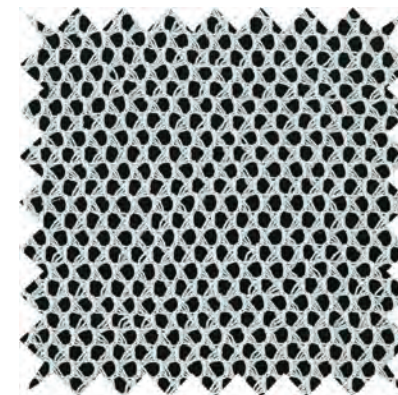

W



IM4030 メタルネット

| | | | |
|----------|--------|---------|----------------------------|
| Width | 268 cm | Price | 8,580 円/m |
| Repeatタテ | 0.0 cm | Remarks | トルコ製 ヨコ 0.0 cm 横使い 後防災可 |

| | |
|---------|------------|
| Quality | ポリエステル100% |
|---------|------------|

| | | | |
|--------------|--------|-----|--------|
| 水洗い寸法変化率 タテ: | 0.0 % | ヨコ: | 0.0 % |
| ドライ寸法変化率 タテ: | -0.5 % | ヨコ: | -0.3 % |

洗濯絵表示: あて布使用

■すくい縫い・本縫い レースメントは本縫いのみ

| H \ W | 約 2倍ヒダ | 約 1.5倍ヒダ | ワンリーツ | フラット | ～245 |
|-----------------|--------|----------|--------|--------|--------|
| ～75 | ～100 | ～125 | ～150 | ～175 | |
| ～100 | ～132 | ～166 | ～200 | ～232 | |
| ～107 | ～142 | ～178 | ～214 | ～250 | |
| ～150 | ～200 | ～250 | ～300 | ～350 | |
| ～245 | 24,200 | 30,360 | 36,520 | 42,680 | 48,840 |
| ウエイトロック加算(～248) | 1,650 | 2,090 | 2,530 | 2,970 | 3,410 |

■すくい縫い・本縫い レースメントは本縫いのみ

| H \ W | 約 2倍ヒダ | 約 1.5倍ヒダ | ワンリーツ | フラット | ～245 |
|-----------------|--------|----------|--------|--------|--------|
| ～200 | ～225 | ～250 | ～275 | ～300 | |
| ～266 | ～300 | ～332 | ～366 | ～400 | |
| ～285 | ～321 | ～357 | ～392 | ～428 | |
| ～400 | ～450 | ～500 | ～550 | ～600 | |
| ～245 | 55,000 | 61,160 | 67,320 | 73,480 | 79,640 |
| ウエイトロック加算(～248) | 3,850 | 4,290 | 4,730 | 5,170 | 5,610 |

耳縫製2.5cmダブル、裾1.5cmダブル/コーナーウエイト無し タツセル1,100円/本

■形態安定加工加算

| H \ W | 約 2倍ヒダ | 約 1.5倍ヒダ | ワンリーツ | フラット | ～245 |
|-------|--------|----------|-------|-------|-------|
| ～75 | ～100 | ～125 | ～150 | ～175 | |
| ～100 | ～132 | ～166 | ～200 | ～232 | |
| ～107 | ～142 | ～178 | ～214 | ～250 | |
| ～150 | ～200 | ～250 | ～300 | ～350 | |
| ～245 | 1,870 | 2,310 | 2,860 | 3,300 | 3,850 |

■形態安定加工加算

| H \ W | 約 2倍ヒダ | 約 1.5倍ヒダ | ワンリーツ | フラット | ～245 |
|-------|--------|----------|-------|-------|-------|
| ～200 | ～225 | ～250 | ～275 | ～300 | |
| ～266 | ～300 | ～332 | ～366 | ～400 | |
| ～285 | ～321 | ～357 | ～392 | ～428 | |
| ～400 | ～450 | ～500 | ～550 | ～600 | |
| ～245 | 4,290 | 4,840 | 5,280 | 5,830 | 6,270 |

◆税込価格



■ブレースードノコード式

小窓、軽い素材向き

| H \ W | 18～50 | ～90 | ～140 | ～190 | ～240 |
|--------|-------|-----|------|------|------|
| 48～100 | - | - | - | - | - |
| ～150 | - | - | - | - | - |
| ～200 | - | - | - | - | - |
| ～250 | - | - | - | - | - |
| ～300 | - | - | - | - | - |

ツインシェード 前幕シェード価格+後幕シェード価格-5,500円にて価格算出して下さい

前幕ブレースード+後幕ブレースード以外の最大制作寸法は、200×220cmです

■ブレースードノドラム式

大きな窓、重い素材向き

| H \ W | ～140 | ～190 | ～240 | ～290 | ～340 |
|--------|------|------|------|------|------|
| 48～100 | - | - | - | - | - |
| ～150 | - | - | - | - | - |
| ～200 | - | - | - | - | - |
| ～250 | - | - | - | - | - |
| ～300 | - | - | - | - | - |

ツインシェード 前幕シェード価格+後幕シェード価格-5,500円にて価格算出して下さい

■シャープシェードノコード式

小窓、軽い素材向き

| H \ W | 18～50 | ～90 | ～140 | ～190 | ～240 |
|--------|-------|-----|------|------|------|
| 48～100 | - | - | - | - | - |
| ～150 | - | - | - | - | - |
| ～200 | - | - | - | - | - |
| ～250 | - | - | - | - | - |
| ～300 | - | - | - | - | - |

ツインシェード 前幕シェード価格+後幕シェード価格-5,500円にて価格算出して下さい

前幕ブレースード+後幕ブレースード以外の最大制作寸法は、200×220cmです

■シャープシェードノドラム式

大きな窓、重い素材向き

| H \ W | ～140 | ～190 | ～240 | ～290 | ～340 |
|--------|------|------|------|------|------|
| 48～100 | - | - | - | - | - |
| ～150 | - | - | - | - | - |
| ～200 | - | - | - | - | - |
| ～250 | - | - | - | - | - |
| ～300 | - | - | - | - | - |

ツインシェード 前幕シェード価格+後幕シェード価格-5,500円にて価格算出して下さい

■クッションカバー

| サイズ | ～30□ | ～45□ | ～60□ |
|--------|--------|--------|--------|
| ブレースード | - | - | - |
| パイピング | 10,340 | 12,980 | 14,740 |

■ベッドスプレッド

| H \ W | ～180 | ～220 | ～240 | 260 |
|-------|--------|--------|--------|--------|
| ～258 | 29,150 | 34,870 | 37,840 | 41,250 |

◆税込価格

IM3023

Crest

クレストモール

Price:15,800円/m 11,290円/m²

税込17,380円/m 12,414円/m²

Width: 140cm

Repeat:↓128cm → 70.5cm

Maintenance:      

あて布使用

Quality: Linen 43% 麻

Acrylic32% アクリル

Cotton14% 綿

polyester11% ポリエステル

Remarks:

イタリアの麻糸とモール糸が織りなす大胆なクラシックペーズリー柄はエレガンスでありラシック。
カバーリングからタペストリーカーテンまで、大胆で美しい。



NL

IM3023 クレストモール

NL

| | | | | | |
|----------|------------------------|----|---------|-----------|-----|
| Width | 140 | cm | Price | 17,380 | 円/m |
| Repeatタテ | 128.0 | cm | Remarks | イタリア製 | |
| ヨコ | 70.5 | cm | | 縦使い 後防災不可 | |
| Quality | 麻43% | | | | |
| | アクリル32% 綿14% ポリエステル11% | | | | |



| | | | | | |
|------------|------|---|----|------|---|
| 水洗い寸法変化率タテ | -4.0 | % | ヨコ | -6.3 | % |
| ドライ寸法変化率タテ | -0.2 | % | ヨコ | -0.5 | % |

洗濯絵表示 あて布使用

■すくい縫いカーテン 表に縫目が見えない上質な縫製

| H \ W | 1巾 | 2巾 | 3巾 | 4巾 | 5巾 |
|---------|--------|---------|---------|---------|---------|
| 約2倍ヒダ | ~64 | ~129 | ~199 | ~269 | ~339 |
| 約1.5倍ヒダ | ~86 | ~172 | ~265 | ~358 | ~452 |
| ワンブリーツ | ~92 | ~184 | ~284 | ~384 | ~484 |
| フラット | ~129 | ~258 | ~398 | ~538 | ~678 |
| ~120 | 52,580 | 103,400 | 154,220 | 205,040 | 255,860 |
| ~140 | 52,580 | 103,400 | 154,220 | 205,040 | 255,860 |
| ~160 | 52,580 | 103,400 | 154,220 | 205,040 | 255,860 |
| ~180 | 52,580 | 103,400 | 154,220 | 205,040 | 255,860 |
| ~200 | 52,580 | 103,400 | 154,220 | 205,040 | 255,860 |
| ~220 | 52,580 | 103,400 | 154,220 | 205,040 | 255,860 |
| ~240 | 77,990 | 154,220 | 230,450 | 306,570 | 382,800 |
| ~260 | 77,990 | 154,220 | 230,450 | 306,570 | 382,800 |
| ~280 | 77,990 | 154,220 | 230,450 | 306,570 | 382,800 |

耳縫製 2.5cmシングル、裾縫製 10cmシングル(コーナーウエイト有) タツセル1,100円/本

2倍ヒダの場合でも2ツ山になり、ヒダ間が通常より狭くなります。

■本縫いカーテン 繊細な生地向きのしっかり縫製

| H \ W | 1巾 | 2巾 | 3巾 | 4巾 | 5巾 |
|---------|--------|---------|---------|---------|---------|
| 約2倍ヒダ | ~64 | ~129 | ~199 | ~269 | ~339 |
| 約1.5倍ヒダ | ~86 | ~172 | ~265 | ~358 | ~452 |
| ワンブリーツ | ~92 | ~184 | ~284 | ~384 | ~484 |
| フラット | ~129 | ~258 | ~398 | ~538 | ~678 |
| ~120 | 51,590 | 101,420 | 151,250 | 201,080 | 250,910 |
| ~140 | 51,590 | 101,420 | 151,250 | 201,080 | 250,910 |
| ~160 | 51,590 | 101,420 | 151,250 | 201,080 | 250,910 |
| ~180 | 51,590 | 101,420 | 151,250 | 201,080 | 250,910 |
| ~200 | 51,590 | 101,420 | 151,250 | 201,080 | 250,910 |
| ~220 | 51,590 | 101,420 | 151,250 | 201,080 | 250,910 |
| ~240 | 76,560 | 151,250 | 225,940 | 300,740 | 375,430 |
| ~260 | 76,560 | 151,250 | 225,940 | 300,740 | 375,430 |
| ~280 | 76,560 | 151,250 | 225,940 | 300,740 | 375,430 |

耳縫製 2.5cmシングル、裾縫製 10cmシングル(コーナーウエイト有) タツセル1,100円/本

2倍ヒダの場合でも2ツ山になり、ヒダ間が通常より狭くなります。

■形態安定加工加算

| H \ W | 1巾 | 2巾 | 3巾 | 4巾 | 5巾 |
|---------|------|------|------|------|------|
| 約2倍ヒダ | ~64 | ~129 | ~199 | ~269 | ~339 |
| 約1.5倍ヒダ | ~86 | ~172 | ~265 | ~358 | ~452 |
| ワンブリーツ | ~92 | ~184 | ~284 | ~384 | ~484 |
| フラット | ~129 | ~258 | ~398 | ~538 | ~678 |
| ~120 | - | - | - | - | - |
| ~140 | - | - | - | - | - |
| ~160 | - | - | - | - | - |
| ~180 | - | - | - | - | - |
| ~200 | - | - | - | - | - |
| ~220 | - | - | - | - | - |
| ~240 | - | - | - | - | - |
| ~260 | - | - | - | - | - |
| ~280 | - | - | - | - | - |

■ブレースード/コード式 小窓、軽い素材向き

| H \ W | 18~50 | ~90 | ~140 | ~190 | ~240 |
|--------|--------|---------|---------|---------|---------|
| 48~100 | 43,010 | 47,740 | 75,350 | 80,080 | 87,340 |
| ~150 | 67,540 | 72,270 | 122,760 | 127,600 | 135,520 |
| ~200 | 69,850 | 74,580 | 125,730 | 130,570 | 139,370 |
| ~250 | 94,380 | 99,110 | 173,360 | 178,090 | 187,660 |
| ~300 | 96,690 | 101,420 | 176,330 | 181,060 | 191,510 |

ツインシェード 前幕シェード価格+後幕シェード価格-5,500円にて価格算出して下さい

前幕ブレースード+後幕ブレースード以外の最大制作寸法は、200×220cmです

■ブレースード/ドラム式 大きな窓、重い素材向き

| H \ W | ~140 | ~190 | ~240 | ~290 | ~340 |
|--------|---------|---------|---------|---------|---------|
| 48~100 | 78,100 | 82,830 | 89,980 | 116,270 | 120,340 |
| ~150 | 125,510 | 130,240 | 138,270 | 186,890 | 191,840 |
| ~200 | 128,480 | 133,210 | 142,010 | 190,630 | 196,570 |
| ~250 | 176,000 | 180,730 | 190,410 | 261,250 | 268,070 |
| ~300 | 178,970 | 183,700 | 194,150 | 264,990 | 272,800 |

ツインシェード 前幕シェード価格+後幕シェード価格-5,500円にて価格算出して下さい

■シャープシェード/コード式 小窓、軽い素材向き

| H \ W | 18~50 | ~90 | ~140 | ~190 | ~240 |
|--------|---------|---------|---------|---------|---------|
| 48~100 | 48,950 | 55,770 | 85,360 | 90,200 | 96,690 |
| ~150 | 73,480 | 80,960 | 133,540 | 138,930 | 146,740 |
| ~200 | 75,790 | 83,930 | 137,170 | 143,220 | 152,460 |
| ~250 | 100,320 | 109,120 | 185,350 | 192,060 | 202,730 |
| ~300 | 102,630 | 112,090 | 188,980 | 196,460 | 208,340 |

ツインシェード 前幕シェード価格+後幕シェード価格-5,500円にて価格算出して下さい

前幕シャープシェード+後幕シャープシェード以外の最大制作寸法は、200×220cmです

■シャープシェード/ドラム式 大きな窓、重い素材向き

| H \ W | ~140 | ~190 | ~240 | ~290 | ~340 |
|--------|---------|---------|---------|---------|---------|
| 48~100 | 88,110 | 92,840 | 99,330 | 125,620 | 129,690 |
| ~150 | 136,180 | 141,570 | 149,490 | 198,770 | 203,500 |
| ~200 | 139,920 | 145,970 | 155,210 | 205,150 | 210,540 |
| ~250 | 188,100 | 194,810 | 205,370 | 278,300 | 284,350 |
| ~300 | 191,730 | 199,210 | 211,090 | 284,680 | 291,390 |

ツインシェード 前幕シェード価格+後幕シェード価格-5,500円にて価格算出して下さい

■クッションカバー

| サイズ | ~30□ | ~45□ | ~60□ |
|--------|--------|--------|--------|
| ブレースード | 11,000 | 13,750 | 16,720 |
| パイピング | 14,740 | 18,700 | 35,640 |

■ベッドスプレッド

| H \ W | ~180 | ~220 | ~240 | ~260 |
|-------|---------|---------|---------|---------|
| ~270 | 146,630 | 148,940 | 150,260 | 151,910 |
| ~320 | 148,610 | 150,920 | 152,240 | 153,890 |

IM1023
Linen Pinst
リネンピinst

Price:3,500円/m 2,340円/m²
税込3,850円/m 2,567円/m²
Width: 150cm

Repeat:↓ 0cm ↔ 5.5cm

Maintenance :      
あて布使用

Quality: Linen 100% 麻

Remarks: 後防炎可

リトアニアの最もベーシックな生成りと白麻糸、
上質感のあるデリケートな素材をシンプルなピinstライプ柄で表現しました。



NL

IM1023 リネンピンスト

NL

| | | | | | |
|----------|-------|----|---------|----------|-----|
| Width | 150 | cm | Price | 3,850 | 円/m |
| Repeatタテ | 0.0 | cm | Remarks | リトアニア製 | |
| ヨコ | 5.5 | cm | | 縦使い 後防炎可 | |
| Quality | 麻100% | | | | |



| | | | | | |
|------------|------|---|----|------|---|
| 水洗い寸法変化率タテ | -4.0 | % | ヨコ | -0.8 | % |
| ドライ寸法変化率タテ | -0.3 | % | ヨコ | 0.0 | % |

洗濯絵表示 あて布使用

■すくい縫いカーテン 表に縫目が見えない上質な縫製

| H \ W | 1巾 | 2巾 | 3巾 | 4巾 | 5巾 |
|---------|--------|--------|--------|--------|---------|
| 約2倍ヒダ | ~67 | ~134 | ~209 | ~284 | ~359 |
| 約1.5倍ヒダ | ~89 | ~178 | ~278 | ~378 | ~478 |
| ワンブリーツ | ~95 | ~191 | ~298 | ~405 | ~512 |
| フラット | ~134 | ~268 | ~418 | ~568 | ~718 |
| ~120 | 12,210 | 22,550 | 33,000 | 43,340 | 53,680 |
| ~140 | 13,530 | 25,190 | 36,850 | 48,510 | 60,170 |
| ~160 | 14,740 | 27,720 | 40,700 | 53,680 | 66,660 |
| ~180 | 16,060 | 30,360 | 44,660 | 58,960 | 73,150 |
| ~200 | 17,380 | 33,000 | 48,510 | 64,130 | 79,640 |
| ~220 | 18,700 | 35,530 | 52,470 | 69,300 | 86,130 |
| ~240 | 20,020 | 38,170 | 56,320 | 74,470 | 92,620 |
| ~260 | 21,230 | 40,700 | 60,170 | 79,640 | 99,110 |
| ~280 | 22,550 | 43,340 | 64,130 | 84,920 | 105,600 |

耳縫製:2.5cmダブル、裾縫製:10cmダブル(コーナーウエイト有) タッセル1,100円/本

■本縫いカーテン 繊細な生地向けのしっかり縫製

| H \ W | 1巾 | 2巾 | 3巾 | 4巾 | 5巾 |
|---------|--------|--------|--------|--------|--------|
| 約2倍ヒダ | ~67 | ~134 | ~209 | ~284 | ~359 |
| 約1.5倍ヒダ | ~89 | ~178 | ~278 | ~378 | ~478 |
| ワンブリーツ | ~95 | ~191 | ~298 | ~405 | ~512 |
| フラット | ~134 | ~268 | ~418 | ~568 | ~718 |
| ~120 | 11,550 | 21,230 | 31,020 | 40,700 | 50,380 |
| ~140 | 12,760 | 23,650 | 34,650 | 45,540 | 56,540 |
| ~160 | 13,970 | 26,070 | 38,280 | 50,380 | 62,590 |
| ~180 | 15,180 | 28,600 | 41,910 | 55,330 | 68,640 |
| ~200 | 16,390 | 31,020 | 45,540 | 60,170 | 74,690 |
| ~220 | 17,600 | 33,440 | 49,170 | 65,010 | 80,850 |
| ~240 | 18,810 | 35,860 | 52,910 | 69,850 | 86,900 |
| ~260 | 20,020 | 38,280 | 56,540 | 74,690 | 92,950 |
| ~280 | 21,230 | 40,700 | 60,170 | 79,640 | 99,000 |

耳縫製:2.5cmダブル、裾縫製:10cmダブル(コーナーウエイト有) タッセル1,100円/本

■形態安定加工加算

| H \ W | 1巾 | 2巾 | 3巾 | 4巾 | 5巾 |
|---------|------|------|------|------|------|
| 約2倍ヒダ | ~67 | ~134 | ~209 | ~284 | ~359 |
| 約1.5倍ヒダ | ~89 | ~178 | ~278 | ~378 | ~478 |
| ワンブリーツ | ~95 | ~191 | ~298 | ~405 | ~512 |
| フラット | ~134 | ~268 | ~418 | ~568 | ~718 |
| ~120 | - | - | - | - | - |
| ~140 | - | - | - | - | - |
| ~160 | - | - | - | - | - |
| ~180 | - | - | - | - | - |
| ~200 | - | - | - | - | - |
| ~220 | - | - | - | - | - |
| ~240 | - | - | - | - | - |
| ~260 | - | - | - | - | - |
| ~280 | - | - | - | - | - |

■ブレースェード/コード式 小窓、軽い素材向き

| H \ W | 18~50 | ~90 | ~140 | ~190 | ~240 |
|--------|--------|--------|--------|--------|--------|
| 48~100 | 25,300 | 30,030 | 35,420 | 44,770 | 52,030 |
| ~150 | 29,590 | 34,320 | 40,370 | 51,700 | 59,620 |
| ~200 | 33,880 | 38,610 | 45,320 | 58,520 | 67,320 |
| ~250 | 38,060 | 42,790 | 50,270 | 65,340 | 74,910 |
| ~300 | 42,240 | 46,970 | 55,110 | 72,160 | 82,610 |

ツインシェード 前幕シェード価格+後幕シェード価格-5,500円にて価格算出して下さい

前幕ブレースェード+後幕ブレースェード以外の最大制作寸法は、200×220cmです

■ブレースェード/ドラム式 大きな窓、重い素材向き

| H \ W | ~140 | ~190 | ~240 | ~290 | ~340 |
|--------|--------|--------|--------|--------|---------|
| 48~100 | 38,170 | 47,520 | 54,670 | 58,740 | 67,430 |
| ~150 | 43,120 | 54,340 | 62,370 | 66,440 | 77,990 |
| ~200 | 48,070 | 61,160 | 69,960 | 74,030 | 88,440 |
| ~250 | 52,910 | 67,980 | 77,660 | 81,730 | 99,000 |
| ~300 | 57,750 | 74,800 | 85,250 | 89,320 | 109,450 |

ツインシェード 前幕シェード価格+後幕シェード価格-5,500円にて価格算出して下さい

■シャープシェード/コード式 小窓、軽い素材向き

| H \ W | 18~50 | ~90 | ~140 | ~190 | ~240 |
|--------|--------|--------|--------|--------|--------|
| 48~100 | 31,240 | 38,060 | 45,430 | 54,890 | 61,380 |
| ~150 | 35,530 | 43,010 | 51,150 | 63,030 | 70,840 |
| ~200 | 39,820 | 47,960 | 56,760 | 71,170 | 80,410 |
| ~250 | 44,000 | 52,800 | 62,260 | 79,310 | 89,980 |
| ~300 | 48,180 | 57,640 | 67,760 | 87,560 | 99,440 |

ツインシェード 前幕シェード価格+後幕シェード価格-5,500円にて価格算出して下さい

前幕ブレースェード+後幕ブレースェード以外の最大制作寸法は、200×220cmです

■シャープシェード/ドラム式 大きな窓、重い素材向き

| H \ W | ~140 | ~190 | ~240 | ~290 | ~340 |
|--------|--------|--------|---------|---------|---------|
| 48~100 | 48,180 | 57,530 | 64,020 | 68,090 | 76,780 |
| ~150 | 53,790 | 65,670 | 73,590 | 78,320 | 89,650 |
| ~200 | 59,510 | 73,920 | 83,160 | 88,550 | 102,410 |
| ~250 | 65,010 | 82,060 | 92,620 | 98,780 | 115,280 |
| ~300 | 70,510 | 90,310 | 102,190 | 109,010 | 128,040 |

ツインシェード 前幕シェード価格+後幕シェード価格-5,500円にて価格算出して下さい

■クッションカバー

| サイズ | ~30□ | ~45□ | ~60□ |
|---------|-------|-------|--------|
| ブレースェード | 6,270 | 7,040 | 7,920 |
| バイピング | 8,030 | 9,900 | 13,970 |

■ベッドスプレッド

| H \ W | ~180 | ~220 | ~240 | ~260 |
|-------|--------|--------|--------|--------|
| ~270 | 34,760 | 37,070 | 38,390 | 40,040 |
| ~320 | 40,590 | 42,900 | 44,220 | 45,870 |

IM3018
Botanical linen
ポタニカルリネン

Price:10,000円/m 3,230円/㎡

税込11,000円/m 3,548円/㎡

Width: ≒310cm

Repeat: ↓ -cm ← ≒177cm

Maintenance:       

あて布使用

Quality: Line 82% 麻

Cotton 6% 綿

Acrylic 6% アクリル

Polyester 4% ポリエステル

Rayon 2% レーヨン

Remarks:横使い



ウエイトテープ仕様

後防炎可

新しくてどこか懐かしい大きなリアルサイズのポタニカル柄を穏やかなアースカラーでまとめ、繊細なジャカードのバックカットで表現しました。高級感はもちろん、天然素材ならではの魅力そのままに新しい気品を醸し出します。



NL

IM3018 ボタニカルリネン
NL

| | | | | | |
|--------|-----|-------|-------|---------|----------------------|
| Width | 310 | cm | Price | 11,000 | 円/m |
| Repeat | タテ | - | cm | Remarks | イタリア製 |
| | ヨコ | 177.0 | cm | | 横使い 後防炎可 裾ウエイテープ付 |

Quality 麻82% 綿6% アクリル6% ポリエステル4% レーヨン2%

※柄指定の場合は別途お見積りとなりますのでお問い合わせ下さい

水洗い寸法変化率 タテ: -2.8 % ヨコ: -0.3 %

ドライ寸法変化率 タテ: -0.3 % ヨコ: 0 %

洗濯絵表示:

■すくい縫い・本縫い

レースメントは本縫いのみ

| H \ W | 約 2倍ヒダ | 約 1.5倍ヒダ | ワンピース | フラット | ～290 |
|-------|--------|----------|--------|--------|--------|
| ～75 | ～100 | ～125 | ～150 | ～175 | |
| ～100 | ～132 | ～166 | ～200 | ～232 | |
| ～107 | ～142 | ～178 | ～214 | ～250 | |
| ～150 | ～200 | ～250 | ～300 | ～350 | |
| ～290 | 28,600 | 35,970 | 43,340 | 50,710 | 58,080 |

■すくい縫い・本縫い

レースメントは本縫いのみ

| H \ W | 約 2倍ヒダ | 約 1.5倍ヒダ | ワンピース | フラット | ～290 |
|-------|--------|----------|--------|--------|--------|
| ～200 | ～225 | ～250 | ～275 | ～300 | |
| ～266 | ～300 | ～332 | ～366 | ～400 | |
| ～285 | ～321 | ～357 | ～392 | ～428 | |
| ～400 | ～450 | ～500 | ～550 | ～600 | |
| ～290 | 65,450 | 72,820 | 80,190 | 87,560 | 94,930 |

耳縫製2.5cmダブル、裾縫製ウエイテープ付

タツセル1,100円/本

裾10cmダブル仕様の場合は製作可能丈は

270 cm迄となります。

■形態安定加工加算

| H \ W | 約 2 倍ヒダ | 約 1.5倍ヒダ | ワンピース | フラット | ～290 |
|-------|---------|----------|-------|------|------|
| ～75 | ～100 | ～125 | ～150 | ～175 | |
| ～100 | ～132 | ～166 | ～200 | ～232 | |
| ～107 | ～142 | ～178 | ～214 | ～250 | |
| ～150 | ～200 | ～250 | ～300 | ～350 | |
| ～290 | - | - | - | - | - |

■形態安定加工加算

| H \ W | 約 2 倍ヒダ | 約 1.5倍ヒダ | ワンピース | フラット | ～290 |
|-------|---------|----------|-------|------|------|
| ～200 | ～225 | ～250 | ～275 | ～300 | |
| ～266 | ～300 | ～332 | ～366 | ～400 | |
| ～285 | ～321 | ～357 | ～392 | ～428 | |
| ～400 | ～450 | ～500 | ～550 | ～600 | |
| ～290 | - | - | - | - | - |

■プレーンシェード／コード式

小窓、軽い素材向き

| H \ W | 18～50 | ～90 | ～140 | ～190 | ～240 |
|--------|--------|--------|--------|--------|--------|
| 48～100 | 27,280 | 36,410 | 47,300 | 57,530 | 70,290 |
| ～150 | 29,590 | 38,720 | 50,270 | 60,610 | 74,030 |
| ～200 | 31,900 | 41,030 | 53,240 | 63,580 | 77,880 |
| ～250 | 34,210 | 43,340 | 56,320 | 66,550 | 81,620 |
| ～280 | 36,520 | 45,650 | 59,290 | 69,520 | 85,470 |

ツインシェード 前幕シェード価格+後幕シェード価格-5,500円にて価格算出して下さい

前幕プレーン+後幕プレーン以外の最大制作寸法は、200×220cmです

■プレーンシェード／ドラム式

大きな窓、重い素材向き

| H \ W | ～140 | ～190 | ～240 | ～290 | ～340 |
|--------|--------|--------|--------|--------|---------|
| 48～100 | 50,050 | 60,280 | 72,930 | 82,500 | 92,070 |
| ～150 | 53,020 | 63,250 | 76,780 | 86,350 | 96,800 |
| ～200 | 55,990 | 66,220 | 80,520 | 90,090 | 101,530 |
| ～250 | 58,960 | 69,190 | 84,370 | 93,940 | 106,260 |
| ～280 | 61,930 | 72,160 | 88,110 | 97,680 | 110,990 |

ツインシェード 前幕シェード価格+後幕シェード価格-5,500円にて価格算出して下さい

■シャープシェード／コード式

小窓、軽い素材向き

| H \ W | 18～50 | ～90 | ～140 | ～190 | ～240 |
|--------|-------|-----|------|------|------|
| 48～100 | - | - | - | - | - |
| ～150 | - | - | - | - | - |
| ～200 | - | - | - | - | - |
| ～250 | - | - | - | - | - |
| ～280 | - | - | - | - | - |

ツインシェード 前幕シェード価格+後幕シェード価格-5,500円にて価格算出して下さい

前幕プレーン+後幕プレーン以外の最大制作寸法は、200×220cmです

■シャープシェード／ドラム式

大きな窓、重い素材向き

| H \ W | ～140 | ～190 | ～240 | ～290 | ～340 |
|--------|------|------|------|------|------|
| 48～100 | - | - | - | - | - |
| ～150 | - | - | - | - | - |
| ～200 | - | - | - | - | - |
| ～250 | - | - | - | - | - |
| ～280 | - | - | - | - | - |

ツインシェード 前幕シェード価格+後幕シェード価格-5,500円にて価格算出して下さい

■クッションカバー

| サイズ | ～30□ | ～45□ | ～60□ |
|-------|------|------|------|
| プレーン | - | - | - |
| パイピング | - | - | - |

■ベッドスプレッド

| H \ W | ～180 | ～220 | ～240 | 260 |
|-------|--------|--------|--------|--------|
| ～300 | 35,640 | 42,350 | 45,870 | 49,720 |

◆税込価格

◆税込価格

IM1016
Organic border
オーガニックボーダー

Price: 8,000円/m 2,590円/m²
税込8,800円/m 2,839円/m²
Width: 310cm
Repeat: ↓ 0cm ↔ 79cm

Maintenance:      
あて布使用

Quality: Linen 100% 麻

Remarks: 横使い  ウェイトテープ仕様
後防炎可

上質なナチュラル素材。オーガニックリネンを使用した、心地よい色合いのトラディショナルなボーダー柄。オーガニックリネンだけがもつ、さらさら感と独特なヨレ感は新しい気品を醸し出します。



IM1016 オーガニックポーター

| | | | | | |
|---------|-------|------|-------|---------|-----------------------|
| Width | 310 | cm | Price | 8,800 | 円/m |
| Repeat | タテ | 0.0 | cm | Remarks | イタリア製 |
| | ヨコ | 79.0 | cm | | 横使い 後防炎可 裾ウェイトテープ付 |
| Quality | 麻100% | | | | |

| | | | | | | |
|----------|----|------|---|----|------|---|
| 水洗い寸法変化率 | タテ | -4.3 | % | ヨコ | -2.8 | % |
| ドライ寸法変化率 | タテ | 0.0 | % | ヨコ | 0.0 | % |

洗濯絵表示: あて布使用

■すくい縫い・本縫い レースメントは本縫いのみ

| H \ W | 約2倍ヒダ | 約1.5倍ヒダ | ワンピース | フラット | ～290 |
|-------|--------|---------|--------|--------|--------|
| ～75 | ～100 | ～125 | ～150 | ～175 | |
| ～100 | ～132 | ～166 | ～200 | ～232 | |
| ～107 | ～142 | ～178 | ～214 | ～250 | |
| ～150 | ～200 | ～250 | ～300 | ～350 | |
| ～290 | 31,570 | 31,570 | 41,470 | 51,370 | 51,370 |

■すくい縫い・本縫い レースメントは本縫いのみ

| H \ W | 約2倍ヒダ | 約1.5倍ヒダ | ワンピース | フラット | ～290 |
|-------|--------|---------|--------|--------|--------|
| ～200 | ～225 | ～250 | ～275 | ～300 | |
| ～266 | ～300 | ～332 | ～366 | ～400 | |
| ～285 | ～321 | ～357 | ～392 | ～428 | |
| ～400 | ～450 | ～500 | ～550 | ～600 | |
| ～290 | 61,270 | 71,170 | 71,170 | 81,070 | 81,070 |

耳縫製2.5cmダブル、裾縫製ウェイトテープ付 タッセル1,100円/本
裾10cmダブル仕様の場合は製作可能又は 270 cm迄となります。

■形態安定加工加算

| H \ W | 約2倍ヒダ | 約1.5倍ヒダ | ワンピース | フラット | ～290 |
|-------|-------|---------|-------|------|------|
| ～75 | ～100 | ～125 | ～150 | ～175 | |
| ～100 | ～132 | ～166 | ～200 | ～232 | |
| ～107 | ～142 | ～178 | ～214 | ～250 | |
| ～150 | ～200 | ～250 | ～300 | ～350 | |
| ～290 | - | - | - | - | - |

■形態安定加工加算

| H \ W | 約2倍ヒダ | 約1.5倍ヒダ | ワンピース | フラット | ～290 |
|-------|-------|---------|-------|------|------|
| ～200 | ～225 | ～250 | ～275 | ～300 | |
| ～266 | ～300 | ～332 | ～366 | ～400 | |
| ～285 | ～321 | ～357 | ～392 | ～428 | |
| ～400 | ～450 | ～500 | ～550 | ～600 | |
| ～290 | - | - | - | - | - |

◆税込価格

■プレーンシェード/コード式 小窓、軽い素材向き

| H \ W | 18～50 | ～90 | ～140 | ～190 | ～240 |
|--------|--------|--------|--------|--------|--------|
| 48～100 | 27,720 | 39,380 | 44,770 | 56,430 | 70,620 |
| ～150 | 30,030 | 41,690 | 47,740 | 59,510 | 74,360 |
| ～200 | 32,340 | 44,000 | 50,710 | 62,480 | 78,210 |
| ～250 | 34,650 | 46,310 | 53,790 | 65,450 | 81,950 |
| ～280 | 36,960 | 48,620 | 56,760 | 68,420 | 85,800 |

ツインシェード 前幕シェード価格+後幕シェード価格-5,500円にて価格算出して下さい
前幕プレーン+後幕プレーン以外の最大制作寸法は、200×220cmです

■プレーンシェード/ドラム式 大きな窓、重い素材向き

| H \ W | ～140 | ～190 | ～240 | ～290 | ～340 |
|--------|--------|--------|--------|--------|---------|
| 48～100 | 47,520 | 59,180 | 73,260 | 77,330 | 88,330 |
| ～150 | 50,490 | 62,150 | 77,110 | 81,180 | 93,060 |
| ～200 | 53,460 | 65,120 | 80,850 | 84,920 | 97,790 |
| ～250 | 56,430 | 68,090 | 84,700 | 88,770 | 102,520 |
| ～280 | 59,400 | 71,060 | 88,440 | 92,510 | 107,250 |

ツインシェード 前幕シェード価格+後幕シェード価格-5,500円にて価格算出して下さい

■シャープシェード/コード式 小窓、軽い素材向き

| H \ W | 18～50 | ～90 | ～140 | ～190 | ～240 |
|--------|-------|-----|------|------|------|
| 48～100 | - | - | - | - | - |
| ～150 | - | - | - | - | - |
| ～200 | - | - | - | - | - |
| ～250 | - | - | - | - | - |
| ～280 | - | - | - | - | - |

ツインシェード 前幕シェード価格+後幕シェード価格-5,500円にて価格算出して下さい
前幕プレーン+後幕プレーン以外の最大制作寸法は、200×220cmです

■シャープシェード/ドラム式 大きな窓、重い素材向き

| H \ W | ～140 | ～190 | ～240 | ～290 | ～340 |
|--------|------|------|------|------|------|
| 48～100 | - | - | - | - | - |
| ～150 | - | - | - | - | - |
| ～200 | - | - | - | - | - |
| ～250 | - | - | - | - | - |
| ～280 | - | - | - | - | - |

ツインシェード 前幕シェード価格+後幕シェード価格-5,500円にて価格算出して下さい

■クッションカバー

| サイズ | ～30□ | ～45□ | ～60□ |
|-------|------|------|------|
| プレーン | - | - | - |
| パイピング | - | - | - |

■ベッドスプレッド

| H \ W | ～180 | ～220 | ～240 | ～260 |
|-------|--------|--------|--------|--------|
| ～300 | 35,640 | 37,950 | 46,200 | 47,850 |

◆税込価格

IM6001
Organic wave
オーガニックウエーブ

Price: 10,000円/m 3,227円/㎡
税込11,000円/m 3,549円/㎡
Width: 310cm
プリント部分
Repeat: ↓ 40cm ↔ 50cm

Maintenance:      
あて布使用

Quality: Linen 75% 麻
Polyester 25% ポリエステル

Remarks: 横使い  ウェイトテープ仕様

上質なナチュラル素材。オーガニックリネンを使用した、心地よい質感のラフなヘリンボーン柄。墨で描いたようなナチュラルなプリントを施したラスティックな逸品。

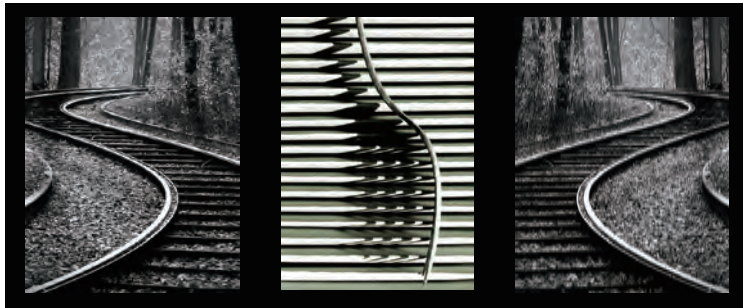

BK



IM6001 オーガニックウェーブ

BK

| | | | | | |
|--------|-----|------|-------|---------|------------------------|
| Width | 310 | cm | Price | 11,000 | 円/m |
| Repeat | タテ | 40.0 | cm | Remarks | イタリヤ製 |
| | ヨコ | 50.0 | cm | | 横使い 後防炎不可 裾ウェイトテープ付 |

| | |
|---------|-----------|
| Quality | 麻75% |
| | ポリエステル25% |

| | | |
|----------|------------|------------|
| 水洗い寸法変化率 | タテ: -0.8 % | ヨコ: -1.3 % |
| ドライ寸法変化率 | タテ: 0.0 % | ヨコ: 0.0 % |

洗濯絵表示: あて布使用

■すくい縫い・本縫い レースメントは本縫いのみ

| H \ W | 約 2倍ヒダ | 約 1.5倍ヒダ | ワンリーツ | フラット | ～290 |
|-------|--------|----------|--------|--------|--------|
| ～75 | ～100 | ～125 | ～150 | ～175 | |
| ～100 | ～132 | ～166 | ～200 | ～232 | |
| ～107 | ～142 | ～178 | ～214 | ～250 | |
| ～150 | ～200 | ～250 | ～300 | ～350 | |
| ～290 | 31,240 | 38,610 | 45,980 | 53,350 | 60,720 |

■すくい縫い・本縫い レースメントは本縫いのみ

| H \ W | 約 2倍ヒダ | 約 1.5倍ヒダ | ワンリーツ | フラット | ～290 |
|-------|--------|----------|--------|--------|--------|
| ～200 | ～225 | ～250 | ～275 | ～300 | |
| ～266 | ～300 | ～332 | ～366 | ～400 | |
| ～285 | ～321 | ～357 | ～392 | ～428 | |
| ～400 | ～450 | ～500 | ～550 | ～600 | |
| ～290 | 68,090 | 75,460 | 82,830 | 90,200 | 97,570 |

耳縫製2.5cmダブル、 タッセル1,100円/本

裾縫製ウエイトテープ付(寸寸や柄指示によっては追加加算でウエイト巻き直し)

■形態安定加工加算

| H \ W | 約 2倍ヒダ | 約 1.5倍ヒダ | ワンリーツ | フラット | ～290 |
|-------|--------|----------|-------|------|------|
| ～75 | ～100 | ～125 | ～150 | ～175 | |
| ～100 | ～132 | ～166 | ～200 | ～232 | |
| ～107 | ～142 | ～178 | ～214 | ～250 | |
| ～150 | ～200 | ～250 | ～300 | ～350 | |
| ～290 | - | - | - | - | - |

■形態安定加工加算

| H \ W | 約 2倍ヒダ | 約 1.5倍ヒダ | ワンリーツ | フラット | ～290 |
|-------|--------|----------|-------|------|------|
| ～200 | ～225 | ～250 | ～275 | ～300 | |
| ～266 | ～300 | ～332 | ～366 | ～400 | |
| ～285 | ～321 | ～357 | ～392 | ～428 | |
| ～400 | ～450 | ～500 | ～550 | ～600 | |
| ～290 | - | - | - | - | - |

◆税込価格



■プレーンシェード/コード式

小窓、軽い素材向き

| H \ W | 18～50 | ～90 | ～140 | ～190 | ～240 |
|--------|-------|-----|------|------|------|
| 48～100 | - | - | - | - | - |
| ～150 | - | - | - | - | - |
| ～200 | - | - | - | - | - |
| ～250 | - | - | - | - | - |
| ～280 | - | - | - | - | - |

ツインシェード 前幕シェード価格+後幕シェード価格-5,500円にて価格算出して下さい

前幕プレーン+後幕プレーン以外の最大制作寸法は、200×220cmです

■プレーンシェード/ドラム式

大きな窓、重い素材向き

| H \ W | ～140 | ～190 | ～240 | ～290 | ～340 |
|--------|------|------|------|------|------|
| 48～100 | - | - | - | - | - |
| ～150 | - | - | - | - | - |
| ～200 | - | - | - | - | - |
| ～250 | - | - | - | - | - |
| ～280 | - | - | - | - | - |

ツインシェード 前幕シェード価格+後幕シェード価格-5,500円にて価格算出して下さい

■シャープシェード/コード式

小窓、軽い素材向き

| H \ W | 18～50 | ～90 | ～140 | ～190 | ～240 |
|--------|-------|-----|------|------|------|
| 48～100 | - | - | - | - | - |
| ～150 | - | - | - | - | - |
| ～200 | - | - | - | - | - |
| ～250 | - | - | - | - | - |
| ～280 | - | - | - | - | - |

ツインシェード 前幕シェード価格+後幕シェード価格-5,500円にて価格算出して下さい

前幕プレーン+後幕プレーン以外の最大制作寸法は、200×220cmです

■シャープシェード/ドラム式

大きな窓、重い素材向き

| H \ W | ～140 | ～190 | ～240 | ～290 | ～340 |
|--------|------|------|------|------|------|
| 48～100 | - | - | - | - | - |
| ～150 | - | - | - | - | - |
| ～200 | - | - | - | - | - |
| ～250 | - | - | - | - | - |
| ～280 | - | - | - | - | - |

ツインシェード 前幕シェード価格+後幕シェード価格-5,500円にて価格算出して下さい

■クッションカバー

| サイズ | ～30□ | ～45□ | ～60□ |
|-------|------|------|------|
| プレーン | - | - | - |
| パイピング | - | - | - |

■ベッドスプレッド

| H \ W | ～180 | ～220 | ～240 | ～260 |
|-------|--------|--------|--------|--------|
| ～300 | 36,740 | 44,550 | 45,870 | 53,020 |

◆税込価格

IM2001
Organic glen
オーガニックグレン

Price: 8,000円/m 2,590円/m²
税込8,800円/m 2,839円/m²
Width: 310cm
Repeat: ↓ ≒ 16cm ← ≒ 18cm

Maintenance:      
あて布使用

Quality: Linen 75% 麻
Polyester 25% ポリエステル

Remarks: 横使い  ウェイトテープ仕様

上質なナチュラル素材。オーガニックリネンを使用した、変型グレンチェック柄。麻ならではのやさしいシャリ感と独特なヨレ感が新しい。



NL



GR

IM2001 オーガニックグレン

| | | | | | |
|----------|-----------|------|-------|---------|------------------|
| Width | 310 | cm | Price | 8,800 | 円/m |
| Repeat | タテ | 16.0 | cm | Remarks | イタリア製 |
| | ヨコ | 18.0 | cm | | 横使い 裾ウェイトテープ付 |
| Quality | 麻75% | | | | |
| | ポリエステル25% | | | | |
| 水洗い寸法変化率 | タテ: | -0.2 | % | ヨコ: | 1.2 |
| ドライ寸法変化率 | タテ: | 0.0 | % | ヨコ: | 0.0 |

洗濯絵表示:



あて布使用

■すくい縫い・本縫い

レースメントは本縫いのみ

| H \ W | | | | | |
|---------|--------|--------|--------|--------|--------|
| 約2倍ヒダ | ~75 | ~100 | ~125 | ~150 | ~175 |
| 約1.5倍ヒダ | ~100 | ~132 | ~166 | ~200 | ~232 |
| ワンピース | ~107 | ~142 | ~178 | ~214 | ~250 |
| フラット | ~150 | ~200 | ~250 | ~300 | ~350 |
| ~290 | 26,620 | 31,130 | 37,950 | 44,660 | 51,480 |

■すくい縫い・本縫い

レースメントは本縫いのみ

| H \ W | | | | | |
|---------|--------|--------|--------|--------|--------|
| 約2倍ヒダ | ~200 | ~225 | ~250 | ~275 | ~300 |
| 約1.5倍ヒダ | ~266 | ~300 | ~332 | ~366 | ~400 |
| ワンピース | ~285 | ~321 | ~357 | ~392 | ~428 |
| フラット | ~400 | ~450 | ~500 | ~550 | ~600 |
| ~290 | 55,990 | 62,810 | 69,520 | 76,340 | 83,050 |

耳縫製2.5cmダブル、裾縫製:ウェイトテープ付

タッセル1,100円/本

裾10cmダブル仕様の場合製作可能丈は

270cm迄となります。

■形態安定加工加算

| H \ W | | | | | |
|---------|------|------|------|------|------|
| 約2倍ヒダ | ~75 | ~100 | ~125 | ~150 | ~175 |
| 約1.5倍ヒダ | ~100 | ~132 | ~166 | ~200 | ~232 |
| ワンピース | ~107 | ~142 | ~178 | ~214 | ~250 |
| フラット | ~150 | ~200 | ~250 | ~300 | ~350 |
| ~290 | - | - | - | - | - |

■形態安定加工加算

| H \ W | | | | | |
|---------|------|------|------|------|------|
| 約2倍ヒダ | ~200 | ~225 | ~250 | ~275 | ~300 |
| 約1.5倍ヒダ | ~266 | ~300 | ~332 | ~366 | ~400 |
| ワンピース | ~285 | ~321 | ~357 | ~392 | ~428 |
| フラット | ~400 | ~450 | ~500 | ~550 | ~600 |
| ~290 | - | - | - | - | - |

◆税込価格

■ブレーションシェード/コード式

小窓、軽い素材向き

| H \ W | 18~50 | ~90 | ~140 | ~190 | ~240 |
|--------|--------|--------|--------|--------|--------|
| 48~100 | 27,060 | 34,980 | 45,100 | 54,560 | 65,010 |
| ~150 | 29,370 | 37,290 | 48,070 | 57,640 | 68,750 |
| ~200 | 31,680 | 39,600 | 51,040 | 60,610 | 72,600 |
| ~250 | 33,990 | 41,910 | 54,120 | 63,580 | 76,340 |
| ~280 | 36,300 | 44,220 | 57,090 | 66,550 | 80,190 |

ツインシェード 前幕シェード価格+後幕シェード価格-5,500円にて価格算出して下さい

前幕ブレーション+後幕ブレーション以外の最大制作寸法は、200×220cmです

■ブレーションシェード/ドラム式

大きな窓、重い素材向き

| H \ W | ~140 | ~190 | ~240 | ~290 | ~340 |
|--------|--------|--------|--------|--------|---------|
| 48~100 | 47,850 | 57,310 | 67,650 | 76,450 | 85,250 |
| ~150 | 50,820 | 60,280 | 71,500 | 80,300 | 89,980 |
| ~200 | 53,790 | 63,250 | 75,240 | 84,040 | 94,710 |
| ~250 | 56,760 | 66,220 | 79,090 | 87,890 | 99,440 |
| ~280 | 59,730 | 69,190 | 82,830 | 91,630 | 104,170 |

ツインシェード 前幕シェード価格+後幕シェード価格-5,500円にて価格算出して下さい

■シャープシェード/コード式

小窓、軽い素材向き

| H \ W | 18~50 | ~90 | ~140 | ~190 | ~240 |
|--------|-------|-----|------|------|------|
| 48~100 | - | - | - | - | - |
| ~150 | - | - | - | - | - |
| ~200 | - | - | - | - | - |
| ~250 | - | - | - | - | - |
| ~280 | - | - | - | - | - |

ツインシェード 前幕シェード価格+後幕シェード価格-5,500円にて価格算出して下さい

前幕ブレーション+後幕ブレーション以外の最大制作寸法は、200×220cmです

■シャープシェード/ドラム式

大きな窓、重い素材向き

| H \ W | ~140 | ~190 | ~240 | ~290 | ~340 |
|--------|------|------|------|------|------|
| 48~100 | - | - | - | - | - |
| ~150 | - | - | - | - | - |
| ~200 | - | - | - | - | - |
| ~250 | - | - | - | - | - |
| ~280 | - | - | - | - | - |

ツインシェード 前幕シェード価格+後幕シェード価格-5,500円にて価格算出して下さい

■クッションカバー

| サイズ | ~30□ | ~45□ | ~60□ |
|--------|-------|-------|--------|
| ブレーション | 7,920 | 9,460 | 11,110 |
| パイピング | - | - | - |

■ベッドスプレッド

| H \ W | ~180 | ~220 | ~240 | ~260 |
|-------|--------|--------|--------|--------|
| ~300 | 32,230 | 37,730 | 40,590 | 43,780 |

◆税込価格

IM7627 シワズ

| | | | | | |
|----------|------------|----|---------|-------|-------|
| Width | 128 | cm | Price | 7,480 | 円/m |
| Repeatタテ | 0.0 | cm | Remarks | 日本製 | |
| ヨコ | 0.0 | cm | | 縦使い | 防炎(イ) |
| Quality | ポリエステル100% | | | | |



| | | | | | |
|------------|------|---|----|------|---|
| 水洗い寸法変化率タテ | -0.5 | % | ヨコ | -0.5 | % |
| ドライ寸法変化率タテ | -0.3 | % | ヨコ | -0.3 | % |

洗濯絵表示

■すくい縫いカーテン 表に縫目が見えない上質な縫製

| H \ W | 1巾 | 2巾 | 3巾 | 4巾 | 5巾 |
|---------|--------|--------|--------|---------|---------|
| 約2倍ヒダ | ~56 | ~112 | ~176 | ~240 | ~304 |
| 約1.5倍ヒダ | ~74 | ~149 | ~234 | ~320 | ~405 |
| ワンブリーツ | ~80 | ~160 | ~251 | ~342 | ~434 |
| フラット | ~112 | ~224 | ~352 | ~480 | ~608 |
| ~120 | 17,380 | 33,000 | 48,510 | 64,130 | 79,640 |
| ~140 | 19,360 | 36,850 | 54,340 | 71,940 | 89,430 |
| ~160 | 21,230 | 40,700 | 60,170 | 79,640 | 99,110 |
| ~180 | 23,210 | 44,660 | 66,000 | 87,450 | 108,900 |
| ~200 | 25,190 | 48,510 | 71,940 | 95,260 | 118,580 |
| ~220 | 27,170 | 52,470 | 77,770 | 103,070 | 128,370 |
| ~240 | 29,040 | 56,320 | 83,600 | 110,770 | 138,050 |
| ~260 | 31,020 | 60,170 | 89,430 | 118,580 | 147,840 |
| ~280 | 33,000 | 64,130 | 95,260 | 126,390 | 157,520 |

耳縫製:2.5cmダブル、裾縫製:10cmダブル(コーナーウエイト有) タッセル1,100円/本

裾仕様変更をご希望の場合、スタッフへお問い合わせください。

■本縫いカーテン 繊細な生地向きの上質な縫製

| H \ W | 1巾 | 2巾 | 3巾 | 4巾 | 5巾 |
|---------|--------|--------|--------|---------|---------|
| 約2倍ヒダ | ~56 | ~112 | ~176 | ~240 | ~304 |
| 約1.5倍ヒダ | ~74 | ~149 | ~234 | ~320 | ~405 |
| ワンブリーツ | ~80 | ~160 | ~251 | ~342 | ~434 |
| フラット | ~112 | ~224 | ~352 | ~480 | ~608 |
| ~120 | 16,830 | 31,790 | 46,860 | 61,820 | 76,890 |
| ~140 | 18,700 | 35,640 | 52,470 | 69,410 | 86,240 |
| ~160 | 20,570 | 39,380 | 58,080 | 76,890 | 95,590 |
| ~180 | 22,440 | 43,120 | 63,690 | 84,370 | 105,050 |
| ~200 | 24,310 | 46,860 | 69,410 | 91,850 | 114,400 |
| ~220 | 26,180 | 50,600 | 75,020 | 99,330 | 123,750 |
| ~240 | 28,050 | 54,340 | 80,630 | 106,920 | 133,100 |
| ~260 | 29,920 | 58,080 | 86,240 | 114,400 | 142,560 |
| ~280 | 31,790 | 61,820 | 91,850 | 121,880 | 151,910 |

耳縫製:2.5cmダブル、裾縫製:10cmダブル(コーナーウエイト有) タッセル1,100円/本

裾仕様変更をご希望の場合、スタッフへお問い合わせください。

■形態安定加工加算

| H \ W | 1巾 | 2巾 | 3巾 | 4巾 | 5巾 |
|---------|-------|-------|-------|-------|-------|
| 約2倍ヒダ | ~56 | ~112 | ~176 | ~240 | ~304 |
| 約1.5倍ヒダ | ~74 | ~149 | ~234 | ~320 | ~405 |
| ワンブリーツ | ~80 | ~160 | ~251 | ~342 | ~434 |
| フラット | ~112 | ~224 | ~352 | ~480 | ~608 |
| ~120 | 990 | 1,870 | 2,750 | 3,630 | 4,510 |
| ~140 | 1,100 | 2,090 | 3,080 | 4,070 | 5,170 |
| ~160 | 1,210 | 2,310 | 3,410 | 4,510 | 5,720 |
| ~180 | 1,320 | 2,530 | 3,740 | 5,060 | 6,270 |
| ~200 | 1,430 | 2,750 | 4,070 | 5,500 | 6,820 |
| ~220 | 1,540 | 2,970 | 4,400 | 5,940 | 7,370 |
| ~240 | 1,650 | 3,190 | 4,840 | 6,380 | 7,920 |
| ~260 | 1,760 | 3,410 | 5,170 | 6,820 | 8,470 |
| ~280 | 1,870 | 3,630 | 5,500 | 7,260 | 9,020 |

◆税込価格

■ブレースード/コード式 小窓、軽い素材向き

| H \ W | 18~50 | ~90 | ~140 | ~190 | ~240 |
|--------|--------|--------|--------|--------|---------|
| 48~100 | 30,470 | 35,200 | 50,270 | 55,000 | 62,260 |
| ~150 | 36,520 | 41,250 | 60,720 | 65,560 | 73,480 |
| ~200 | 42,570 | 47,300 | 71,170 | 76,010 | 84,810 |
| ~250 | 48,620 | 53,350 | 81,730 | 86,460 | 96,300 |
| ~300 | 54,670 | 59,400 | 92,180 | 96,910 | 107,360 |

ツインシェード 前幕シェード価格+後幕シェード価格-5,500円にて価格算出して下さい

前幕ブレースード+後幕ブレースード以外の最大制作寸法は、200×220cmです

■ブレースード/ドラム式 大きな窓、重い素材向き

| H \ W | ~140 | ~190 | ~240 | ~290 | ~340 |
|--------|--------|--------|---------|---------|---------|
| 48~100 | 53,020 | 57,750 | 64,900 | 78,760 | 82,830 |
| ~150 | 63,470 | 68,200 | 76,230 | 93,830 | 98,780 |
| ~200 | 73,920 | 78,650 | 87,450 | 108,790 | 114,730 |
| ~250 | 84,370 | 89,100 | 98,780 | 123,860 | 130,680 |
| ~300 | 94,820 | 99,550 | 110,000 | 138,820 | 146,630 |

ツインシェード 前幕シェード価格+後幕シェード価格-5,500円にて価格算出して下さい

■シャープシェード/コード式 小窓、軽い素材向き

| H \ W | 18~50 | ~90 | ~140 | ~190 | ~240 |
|--------|--------|--------|---------|---------|---------|
| 48~100 | 36,410 | 43,230 | 60,280 | 65,120 | 71,610 |
| ~150 | 42,460 | 49,940 | 71,500 | 76,890 | 84,700 |
| ~200 | 48,510 | 56,650 | 82,610 | 88,660 | 97,900 |
| ~250 | 54,560 | 63,360 | 93,720 | 100,430 | 111,100 |
| ~300 | 60,610 | 70,070 | 104,830 | 112,310 | 124,190 |

ツインシェード 前幕シェード価格+後幕シェード価格-5,500円にて価格算出して下さい

前幕シャープシェード+後幕ブレースード以外の最大制作寸法は、200×220cmです

■シャープシェード/ドラム式 大きな窓、重い素材向き

| H \ W | ~140 | ~190 | ~240 | ~290 | ~340 |
|--------|---------|---------|---------|---------|---------|
| 48~100 | 63,030 | 67,760 | 74,250 | 88,110 | 92,180 |
| ~150 | 74,140 | 79,530 | 87,450 | 105,710 | 110,440 |
| ~200 | 85,360 | 91,410 | 100,650 | 123,310 | 128,700 |
| ~250 | 96,470 | 103,180 | 113,740 | 140,910 | 146,960 |
| ~300 | 107,580 | 115,060 | 126,940 | 158,510 | 165,220 |

ツインシェード 前幕シェード価格+後幕シェード価格-5,500円にて価格算出して下さい

■クッションカバー

| サイズ | ~30□ | ~45□ | ~60□ |
|--------|-------|--------|--------|
| ブレースード | 7,480 | 8,800 | 15,180 |
| パイピング | 9,790 | 17,160 | 19,800 |

■ベッドスプレッド

| H \ W | ~180 | ~220 | ~240 | ~260 |
|-------|--------|--------|--------|--------|
| ~270 | 55,440 | 57,750 | 59,070 | 80,960 |
| ~320 | 64,900 | 67,210 | 68,530 | 94,160 |

◆税込価格

IM1017
Gauze border
ガーゼボーダー

Price:7,600円/m 2,770円/㎡
税込8,360円/m 3,040円/㎡
Width: 275cm
Repeat:↓ 0cm ← ≒46.5cm

Maintenance :      
あて布使用

Quality: Polyester 100% ポリエステル

Remarks:横使い 

後防炎可

新しいラスティック感覚。素材はポリエステル。見た目は使い込んだ綿のガーゼのようなズルズルな生地。ですが、表と裏にオーガンジーを織り込み、ボーダー柄を包み込んだ高密度な織物です。



P

IM2001 オーガニックグレん

| | | | | | |
|---------|-----------|----|---------|-----------|-----|
| Width | 310 | cm | Price | 8,800 | 円/m |
| Repeat | タテ 16.0 | cm | Remarks | イタリア製 | |
| | ヨコ 18.0 | cm | | 横使い | |
| | | | | 裾ウェイトテープ付 | |
| Quality | 麻75% | | | | |
| | ポリエステル25% | | | | |

| | | |
|----------|------------|-----------|
| 水洗い寸法変化率 | タテ: -0.2 % | ヨコ: 1.2 % |
| ドライ寸法変化率 | タテ: 0.0 % | ヨコ: 0.0 % |

洗濯絵表示: あて布使用

■すくい縫い・本縫い レースメントは本縫いのみ

| H \ W | 約 2倍ヒダ | 約 1.5倍ヒダ | ワンリーツ | フラット | ～290 |
|-------|--------|----------|--------|--------|--------|
| ～75 | ～100 | ～125 | ～150 | ～175 | |
| ～100 | ～132 | ～166 | ～200 | ～232 | |
| ～107 | ～142 | ～178 | ～214 | ～250 | |
| ～150 | ～200 | ～250 | ～300 | ～350 | |
| ～290 | 26,620 | 31,130 | 37,950 | 44,660 | 51,480 |

■すくい縫い・本縫い レースメントは本縫いのみ

| H \ W | 約 2倍ヒダ | 約 1.5倍ヒダ | ワンリーツ | フラット | ～290 |
|-------|--------|----------|--------|--------|--------|
| ～200 | ～225 | ～250 | ～275 | ～300 | |
| ～266 | ～300 | ～332 | ～366 | ～400 | |
| ～285 | ～321 | ～357 | ～392 | ～428 | |
| ～400 | ～450 | ～500 | ～550 | ～600 | |
| ～290 | 55,990 | 62,810 | 69,520 | 76,340 | 83,050 |

耳縫製2.5cmダブル、裾縫製ウェイトテープ付 タッセル1,100円/本
 裾10cmダブル仕様の場合は製作可能丈は 270 cm迄となります。

■形態安定加工加算

| H \ W | 約 2倍ヒダ | 約 1.5倍ヒダ | ワンリーツ | フラット | ～290 |
|-------|--------|----------|-------|------|------|
| ～75 | ～100 | ～125 | ～150 | ～175 | |
| ～100 | ～132 | ～166 | ～200 | ～232 | |
| ～107 | ～142 | ～178 | ～214 | ～250 | |
| ～150 | ～200 | ～250 | ～300 | ～350 | |
| ～290 | - | - | - | - | - |

■形態安定加工加算

| H \ W | 約 2倍ヒダ | 約 1.5倍ヒダ | ワンリーツ | フラット | ～290 |
|-------|--------|----------|-------|------|------|
| ～200 | ～225 | ～250 | ～275 | ～300 | |
| ～266 | ～300 | ～332 | ～366 | ～400 | |
| ～285 | ～321 | ～357 | ～392 | ～428 | |
| ～400 | ～450 | ～500 | ～550 | ～600 | |
| ～290 | - | - | - | - | - |

◆税込価格

■プレーンシェード/コード式 小窓、軽い素材向き

| H \ W | 18～50 | ～90 | ～140 | ～190 | ～240 |
|--------|--------|--------|--------|--------|--------|
| 48～100 | 27,060 | 34,980 | 45,100 | 54,560 | 65,010 |
| ～150 | 29,370 | 37,290 | 48,070 | 57,640 | 68,750 |
| ～200 | 31,680 | 39,600 | 51,040 | 60,610 | 72,600 |
| ～250 | 33,990 | 41,910 | 54,120 | 63,580 | 76,340 |
| ～280 | 36,300 | 44,220 | 57,090 | 66,550 | 80,190 |

ツインシェード 前幕シェード価格+後幕シェード価格-5,500円にて価格算出して下さい
 前幕プレーン+後幕プレーン以外の最大制作寸法は、200×220cmです

■プレーンシェード/ドラム式 大きな窓、重い素材向き

| H \ W | ～140 | ～190 | ～240 | ～290 | ～340 |
|--------|--------|--------|--------|--------|---------|
| 48～100 | 47,850 | 57,310 | 67,650 | 76,450 | 85,250 |
| ～150 | 50,820 | 60,280 | 71,500 | 80,300 | 89,980 |
| ～200 | 53,790 | 63,250 | 75,240 | 84,040 | 94,710 |
| ～250 | 56,760 | 66,220 | 79,090 | 87,890 | 99,440 |
| ～280 | 59,730 | 69,190 | 82,830 | 91,630 | 104,170 |

ツインシェード 前幕シェード価格+後幕シェード価格-5,500円にて価格算出して下さい

■シャープシェード/コード式 小窓、軽い素材向き

| H \ W | 18～50 | ～90 | ～140 | ～190 | ～240 |
|--------|-------|-----|------|------|------|
| 48～100 | - | - | - | - | - |
| ～150 | - | - | - | - | - |
| ～200 | - | - | - | - | - |
| ～250 | - | - | - | - | - |
| ～280 | - | - | - | - | - |

ツインシェード 前幕シェード価格+後幕シェード価格-5,500円にて価格算出して下さい
 前幕プレーン+後幕プレーン以外の最大制作寸法は、200×220cmです

■シャープシェード/ドラム式 大きな窓、重い素材向き

| H \ W | ～140 | ～190 | ～240 | ～290 | ～340 |
|--------|------|------|------|------|------|
| 48～100 | - | - | - | - | - |
| ～150 | - | - | - | - | - |
| ～200 | - | - | - | - | - |
| ～250 | - | - | - | - | - |
| ～280 | - | - | - | - | - |

ツインシェード 前幕シェード価格+後幕シェード価格-5,500円にて価格算出して下さい

■クッションカバー

| サイズ | ～30□ | ～45□ | ～60□ |
|-------|------|------|------|
| プレーン | - | - | - |
| パイピング | - | - | - |

■ベッドスプレッド

| H \ W | ～180 | ～220 | ～240 | ～260 |
|-------|--------|--------|--------|--------|
| ～300 | 32,230 | 37,730 | 40,590 | 43,780 |

◆税込価格

IM4636
Spur
シュプール

Price:11,800円/m 4,070円/㎡
税込12,980円/m 4,476円/㎡

Width: ≒290cm

Repeat: ↓ —cm← —cm

Maintenance:      
あて布使用

Quality: Polyester 100% ポリエステル

Remarks:横使い  防災（イ）ラベル

特殊なシワ加工の為、柄リピートは測定できませんので
ご了承ください。

エレガントなシワ。ピンタック組織でウェイブ柄を表現し、シワ加工によって表情にナチュラル感をプラス。表情多彩なトランスペアレンス。

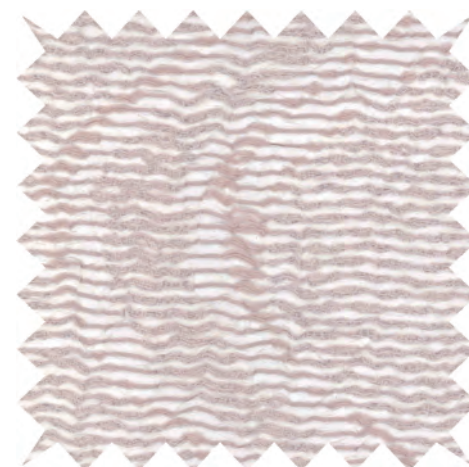
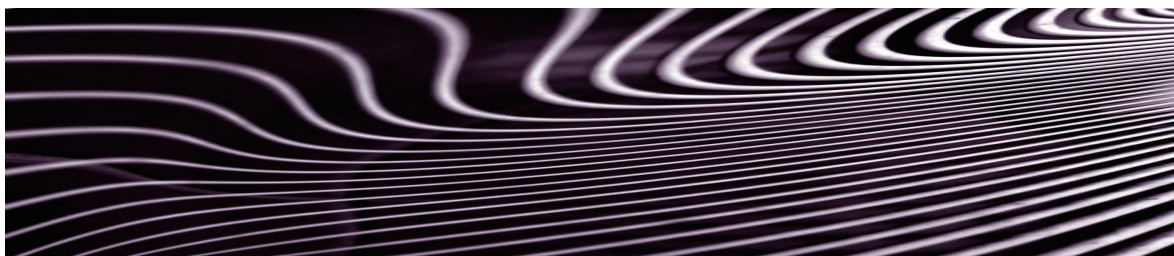

P

IM4636 シュプール

| | | | | | |
|--------|-----|----|-------|---------|-----------|
| Width | 280 | cm | Price | 12,980 | 円/m |
| Repeat | タテ | — | cm | Remarks | 日本製 柄合せ不可 |
| | ヨコ | — | cm | | 横使い 防炎(イ) |

Quality ポリエステル100%

水洗い寸法変化率 タテ: -0.4 % ヨコ: -0.7 %

ドライ寸法変化率 タテ: -0.2 % ヨコ: -0.2 %

洗濯絵表示:

■すくい縫い・本縫い レースメントは本縫いのみ

| H \ W | | | | | |
|---------|--------|--------|--------|--------|--------|
| 約 2倍ヒダ | ~75 | ~100 | ~125 | ~150 | ~175 |
| 約1.5倍ヒダ | ~100 | ~132 | ~166 | ~200 | ~232 |
| ワンリーツ | ~107 | ~142 | ~178 | ~214 | ~250 |
| フラット | ~150 | ~200 | ~250 | ~300 | ~350 |
| ~240 | 32,230 | 40,590 | 48,950 | 57,310 | 65,670 |

■すくい縫い・本縫い レースメントは本縫いのみ

| H \ W | | | | | |
|---------|--------|--------|--------|--------|---------|
| 約 2倍ヒダ | ~200 | ~225 | ~250 | ~275 | ~300 |
| 約1.5倍ヒダ | ~266 | ~300 | ~332 | ~366 | ~400 |
| ワンリーツ | ~285 | ~321 | ~357 | ~392 | ~428 |
| フラット | ~400 | ~450 | ~500 | ~550 | ~600 |
| ~240 | 74,030 | 82,390 | 90,750 | 99,110 | 107,470 |

耳縫製:2.5cmダブル、裾縫製:10cmダブル(コーナーウエイト無) タツセル1,100円/本

■形態安定加工加算

| H \ W | | | | | |
|---------|-------|-------|-------|-------|-------|
| 約 2 倍ヒダ | ~75 | ~100 | ~125 | ~150 | ~175 |
| 約1.5倍ヒダ | ~100 | ~132 | ~166 | ~200 | ~232 |
| ワンリーツ | ~107 | ~142 | ~178 | ~214 | ~250 |
| フラット | ~150 | ~200 | ~250 | ~300 | ~350 |
| ~240 | 1,870 | 2,310 | 2,860 | 3,300 | 3,850 |

■形態安定加工加算

| H \ W | | | | | |
|---------|-------|-------|-------|-------|-------|
| 約 2 倍ヒダ | ~200 | ~225 | ~250 | ~275 | ~300 |
| 約1.5倍ヒダ | ~266 | ~300 | ~332 | ~366 | ~400 |
| ワンリーツ | ~285 | ~321 | ~357 | ~392 | ~428 |
| フラット | ~400 | ~450 | ~500 | ~550 | ~600 |
| ~240 | 4,290 | 4,840 | 5,280 | 5,830 | 6,270 |

◆税込価格

■プレーンシェード/コード式 小窓、軽い素材向き

| H \ W | 18~50 | ~90 | ~140 | ~190 | ~240 |
|--------|-------|-----|------|------|------|
| 48~100 | - | - | - | - | - |
| ~150 | - | - | - | - | - |
| ~200 | - | - | - | - | - |
| ~250 | - | - | - | - | - |
| ~300 | - | - | - | - | - |

ツインシェード 前幕シェード価格+後幕シェード価格-5,500円にて価格算出して下さい

前幕プレーン+後幕プレーン以外の最大制作寸法は、200×220cmです

■プレーンシェード/ドラム式 大きな窓、重い素材向き

| H \ W | ~140 | ~190 | ~240 | ~290 | ~340 |
|--------|------|------|------|------|------|
| 48~100 | - | - | - | - | - |
| ~150 | - | - | - | - | - |
| ~200 | - | - | - | - | - |
| ~250 | - | - | - | - | - |
| ~300 | - | - | - | - | - |

ツインシェード 前幕シェード価格+後幕シェード価格-5,500円にて価格算出して下さい

■シャープシェード/コード式 小窓、軽い素材向き

| H \ W | 18~50 | ~90 | ~140 | ~190 | ~240 |
|--------|-------|-----|------|------|------|
| 48~100 | - | - | - | - | - |
| ~150 | - | - | - | - | - |
| ~200 | - | - | - | - | - |
| ~250 | - | - | - | - | - |
| ~300 | - | - | - | - | - |

ツインシェード 前幕シェード価格+後幕シェード価格-5,500円にて価格算出して下さい

前幕プレーン+後幕プレーン以外の最大制作寸法は、200×220cmです

■シャープシェード/ドラム式 大きな窓、重い素材向き

| H \ W | ~140 | ~190 | ~240 | ~290 | ~340 |
|--------|------|------|------|------|------|
| 48~100 | - | - | - | - | - |
| ~150 | - | - | - | - | - |
| ~200 | - | - | - | - | - |
| ~250 | - | - | - | - | - |
| ~300 | - | - | - | - | - |

ツインシェード 前幕シェード価格+後幕シェード価格-5,500円にて価格算出して下さい

■クッションカバー

| サイズ | ~30□ | ~45□ | ~60□ |
|-------|------|------|------|
| プレーン | - | - | - |
| パイピング | - | - | - |

■ベッドスプレッド

| H \ W | ~180 | ~220 | ~240 | ~260 |
|-------|--------|--------|--------|--------|
| ~270 | 37,510 | 44,990 | 48,840 | 53,130 |

◆税込価格



I M E C A

Mode Ethno

現代におけるモダンの定義は、
「クラシックとモダン」の
絶妙なバランスのうえに成り立っています。
たとえばチェスターフィールドソファと
グラマラスなテキスタイルの組み合わせ。

New style is to combine classic elements,
such as a chandelier or the Chesterfield sofa,
into the modern environment.

An Ethnic and Islamic design and motif
with modern environment evoke modern and elegant space.

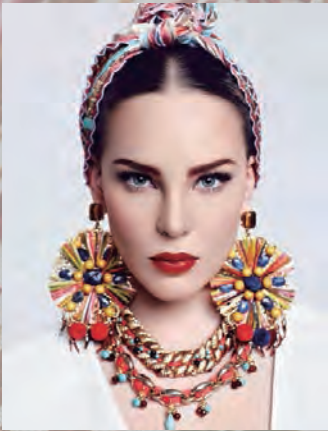
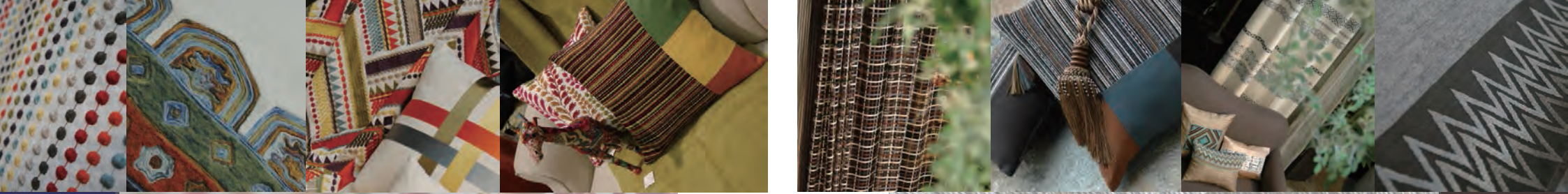

2017
I M E C A

TRIBAL
ethno e chic

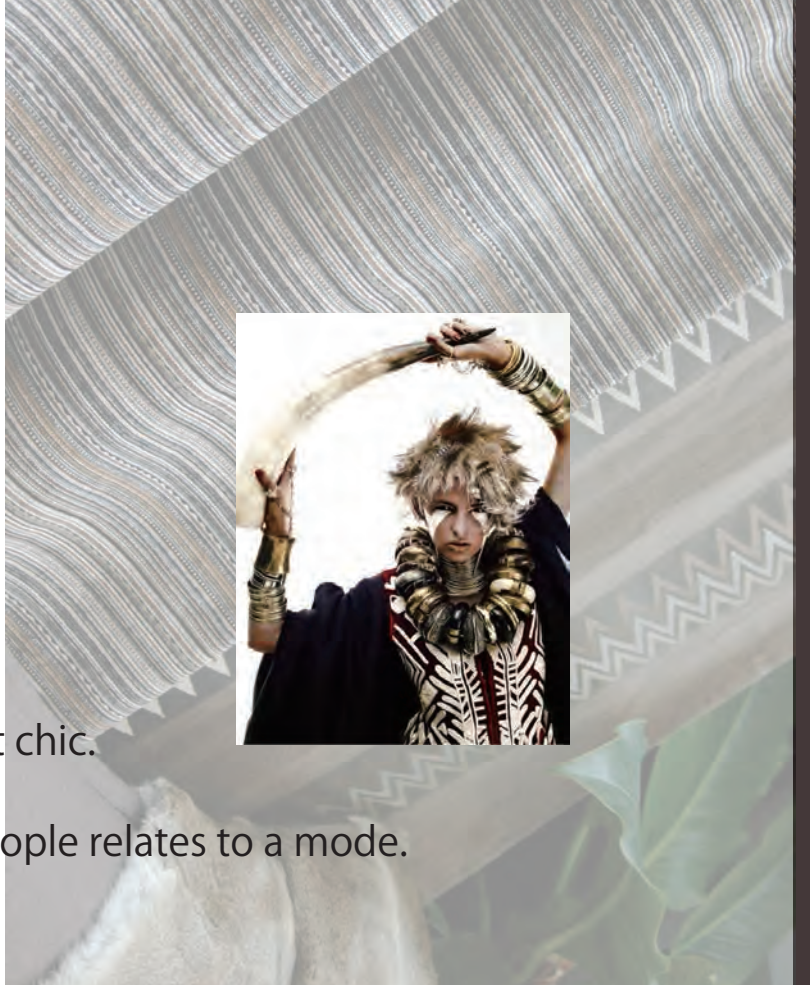

Spin-out from Ethno et chic.

Longing to culture abundant in tribespeople relates to a mode.



IM9002

Nuer
ヌエル

Price 10,800円/m 8,060円/m²

税込 11,880円/m 8,866円/m²

Width: 134cm (123cm)

Repeat: ↓ 9.5cm ← 10cm

Maintenance:      

あて布使用

Quality: Cotton 100% 綿

Remarks:

トライバル・ビビットカラーの高密度なフロレットエンブ。



MIX

IM9002 エセル

MIX

| | | | | | |
|----------|-------|----|---------|--------|------|
| Width | 123 | cm | Price | 11,880 | 円/m |
| Repeatタテ | 123.0 | cm | Remarks | インド製 | |
| ヨコ | 9.5 | cm | | 縦使い | 後防炎可 |

Quality 綿100%

刺繍糸: ポリエステル100%

| | | | | | |
|------------|------|---|----|------|---|
| 水洗い寸法変化率タテ | -9.8 | % | ヨコ | -2.3 | % |
| ドライ寸法変化率タテ | 0.5 | % | ヨコ | -1.5 | % |

洗濯絵表示 あて布使用

■すくい縫いカーテン 表に縫目が見えない上質な縫製

| H \ W | 1巾 | 2巾 | 3巾 | 4巾 | 5巾 |
|---------|--------|--------|---------|---------|---------|
| 約2倍ヒダ | --- | --- | --- | --- | --- |
| 約1.5倍ヒダ | ~75 | ~150 | ~232 | ~314 | ~396 |
| ワンブリーツ | ~80 | ~161 | ~249 | ~337 | ~425 |
| フラット | ~113 | ~226 | ~349 | ~472 | ~595 |
| ~120 | 23,210 | 44,550 | 65,890 | 87,230 | 108,570 |
| ~140 | 25,850 | 49,830 | 73,810 | 97,900 | 121,880 |
| ~160 | 28,490 | 55,220 | 81,840 | 108,570 | 135,190 |
| ~180 | 32,560 | 63,360 | 94,050 | 124,850 | 155,650 |
| ~200 | 35,200 | 68,640 | 102,080 | 135,520 | 168,960 |
| ~220 | 37,950 | 74,030 | 110,110 | 146,190 | 182,270 |
| ~240 | 40,590 | 79,310 | 118,140 | 156,860 | 195,580 |
| ~260 | 43,230 | 84,700 | 126,060 | 167,530 | 209,000 |
| ~280 | 45,870 | 89,980 | 134,090 | 178,200 | 222,310 |

耳縫製: 2.5cmシングル, 裾縫製: 10cmシングル(コーナーウエイト有) タツセル1,100円/本

■本縫い縫いカーテン 繊細な生地向きのしっかり縫製

| H \ W | 1巾 | 2巾 | 3巾 | 4巾 | 5巾 |
|---------|--------|--------|---------|---------|---------|
| 約2倍ヒダ | --- | --- | --- | --- | --- |
| 約1.5倍ヒダ | ~75 | ~150 | ~232 | ~314 | ~396 |
| ワンブリーツ | ~80 | ~161 | ~249 | ~337 | ~425 |
| フラット | ~113 | ~226 | ~349 | ~472 | ~595 |
| ~120 | 22,660 | 43,450 | 64,350 | 85,140 | 105,930 |
| ~140 | 25,300 | 48,730 | 72,160 | 95,590 | 119,020 |
| ~160 | 27,830 | 53,900 | 79,970 | 105,930 | 132,000 |
| ~180 | 31,790 | 61,820 | 91,850 | 121,880 | 151,910 |
| ~200 | 34,430 | 67,100 | 99,660 | 132,330 | 164,890 |
| ~220 | 37,070 | 72,270 | 107,470 | 142,670 | 177,980 |
| ~240 | 39,600 | 77,440 | 115,280 | 153,120 | 190,960 |
| ~260 | 42,240 | 82,720 | 123,090 | 163,570 | 203,940 |
| ~280 | 44,880 | 87,890 | 130,900 | 174,020 | 217,030 |

耳縫製: 2.5cmシングル, 裾縫製: 10cmシングル(コーナーウエイト有) タツセル1,100円/本

■形態安定加工加算

| H \ W | 1巾 | 2巾 | 3巾 | 4巾 | 5巾 |
|---------|------|------|------|------|------|
| 約2倍ヒダ | --- | --- | --- | --- | --- |
| 約1.5倍ヒダ | ~75 | ~150 | ~232 | ~314 | ~396 |
| ワンブリーツ | ~80 | ~161 | ~249 | ~337 | ~425 |
| フラット | ~113 | ~226 | ~349 | ~472 | ~595 |
| ~120 | - | - | - | - | - |
| ~140 | - | - | - | - | - |
| ~160 | - | - | - | - | - |
| ~180 | - | - | - | - | - |
| ~200 | - | - | - | - | - |
| ~220 | - | - | - | - | - |
| ~240 | - | - | - | - | - |
| ~260 | - | - | - | - | - |
| ~280 | - | - | - | - | - |

◆税込価格



■ブレースシェード/コード式 小窓、軽い素材向き

| H \ W | 18~50 | ~90 | ~140 | ~190 | ~240 |
|--------|--------|--------|---------|---------|---------|
| 48~100 | 35,420 | 40,150 | 60,280 | 65,010 | 87,010 |
| ~150 | 43,340 | 48,070 | 74,470 | 79,310 | 107,580 |
| ~200 | 52,470 | 57,200 | 90,970 | 95,810 | 131,670 |
| ~250 | 60,500 | 65,230 | 105,490 | 110,220 | 152,570 |
| ~300 | 68,310 | 73,040 | 119,570 | 124,300 | 173,140 |

ツインシェード 前幕シェード価格+後幕シェード価格-5,500円にて価格算出して下さい

前幕ブレース+後幕ブレース以外の最大制作寸法は、200×220cmです

■ブレースシェード/ドラム式 大きな窓、重い素材向き

| H \ W | ~140 | ~190 | ~240 | ~290 | ~340 |
|--------|---------|---------|---------|---------|---------|
| 48~100 | 63,030 | 67,760 | 89,650 | 93,720 | 97,790 |
| ~150 | 77,220 | 81,950 | 110,330 | 114,400 | 119,350 |
| ~200 | 93,720 | 98,450 | 134,310 | 138,380 | 144,320 |
| ~250 | 108,130 | 112,860 | 155,320 | 159,390 | 166,210 |
| ~300 | 122,210 | 126,940 | 175,780 | 179,850 | 187,660 |

ツインシェード 前幕シェード価格+後幕シェード価格-5,500円にて価格算出して下さい

■シャープシェード/コード式 小窓、軽い素材向き

| H \ W | 18~50 | ~90 | ~140 | ~190 | ~240 |
|--------|-------|-----|------|------|------|
| 48~100 | - | - | - | - | - |
| ~150 | - | - | - | - | - |
| ~200 | - | - | - | - | - |
| ~250 | - | - | - | - | - |
| ~300 | - | - | - | - | - |

ツインシェード 前幕シェード価格+後幕シェード価格-5,500円にて価格算出して下さい

前幕シャープ+後幕シャープ以外の最大制作寸法は、200×220cmです

■シャープシェード/ドラム式 大きな窓、重い素材向き

| H \ W | ~140 | ~190 | ~240 | ~290 | ~340 |
|--------|------|------|------|------|------|
| 48~100 | - | - | - | - | - |
| ~150 | - | - | - | - | - |
| ~200 | - | - | - | - | - |
| ~250 | - | - | - | - | - |
| ~300 | - | - | - | - | - |

ツインシェード 前幕シェード価格+後幕シェード価格-5,500円にて価格算出して下さい

■クッションカバー

| サイズ | ~30□ | ~45□ | ~60□ |
|-------|-------|--------|--------|
| プレーン | 9,020 | 11,000 | 20,900 |
| パイピング | --- | --- | --- |

■ベッドスプレッド

| H \ W | ~180 | ~220 | ~240 | ~260 |
|-------|--------|--------|---------|---------|
| ~270 | 80,520 | 82,830 | 118,580 | 120,230 |
| ~320 | 94,380 | 96,690 | 137,170 | 138,820 |

◆税込価格

IM4033

Arusha

アルシャ

Price:17,400円/m 5,800円/m²

税込19,140円/m 6,380円/m²

Width: 300cm

Repeat: ↓ ≒20.5cm ← ≒20cm

Maintenance:      
あて布使用

Quality: Polyester 100% ポリエステル

Remarks:横使い

トライバル・アースカラーのリボンテーピングワーク。

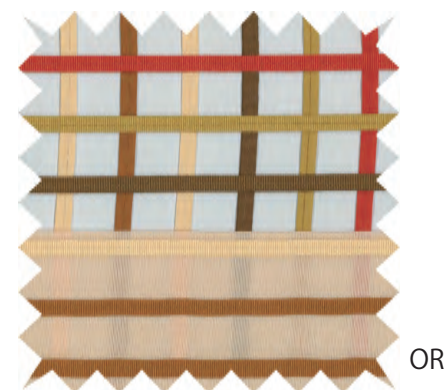
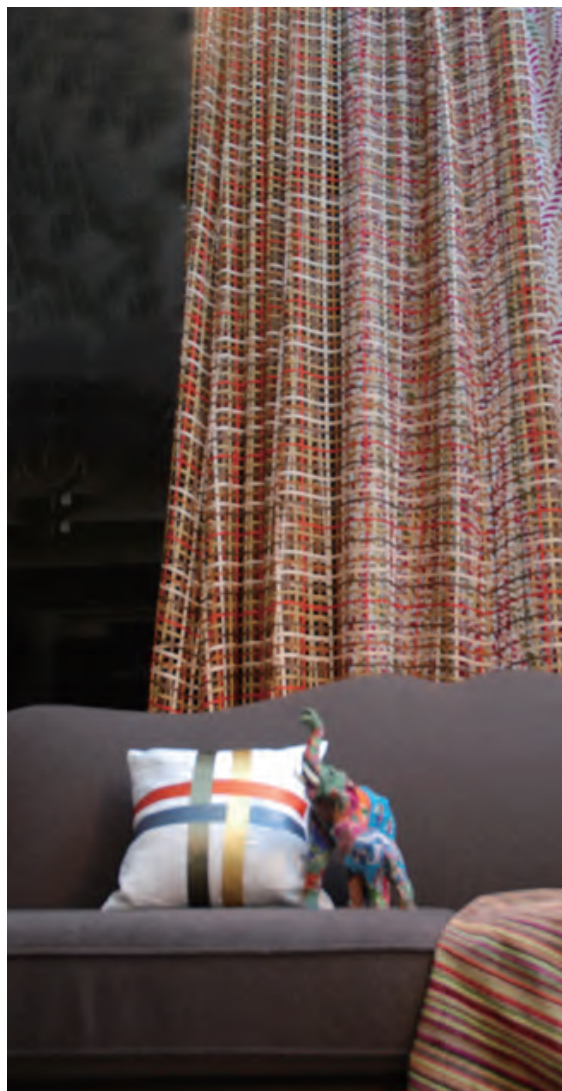

OR

IM4033 アルシャ

GR

| | | | | | |
|-------|-----|----|-------|--------|-----|
| Width | 300 | cm | Price | 19,140 | 円/m |
|-------|-----|----|-------|--------|-----|

| | | | | | |
|--------|----|------|----|---------|----------|
| Repeat | タテ | 20.5 | cm | Remarks | トルコ製 |
| | ヨコ | 20.0 | cm | | 横使い 後防炎可 |

Quality ポリエステル100%

水洗い寸法変化率 タテ: -0.2 % ヨコ: -0.3 %

ドライ寸法変化率 タテ: 0.0 % ヨコ: -0.3 %

洗濯絵表示:



■裾仕様:無地有り

レースメントは本縫いのみ

| H \ W | | | | | |
|---------|--------|--------|--------|---------|---------|
| 約2倍ヒダ | --- | --- | --- | --- | --- |
| 約1.5倍ヒダ | --- | --- | --- | --- | --- |
| ワンピース | --- | --- | --- | --- | --- |
| フラット | ~150 | ~200 | ~250 | ~300 | ~350 |
| ~280 | 57,200 | 72,380 | 87,560 | 102,740 | 117,920 |

■裾仕様:無地有り

レースメントは本縫いのみ

| H \ W | | | | | |
|---------|---------|---------|---------|---------|---------|
| 約2倍ヒダ | --- | --- | --- | --- | --- |
| 約1.5倍ヒダ | --- | --- | --- | --- | --- |
| ワンピース | --- | --- | --- | --- | --- |
| フラット | ~400 | ~450 | ~500 | ~550 | ~600 |
| ~280 | 133,100 | 148,280 | 163,460 | 178,640 | 193,820 |

サイド:リボンテーブ折返し 裾:無地部分折返し縫製仕様

■裾仕様:無地無し

| H \ W | | | | | |
|---------|--------|--------|--------|--------|--------|
| 約2倍ヒダ | --- | --- | --- | --- | --- |
| 約1.5倍ヒダ | --- | --- | --- | --- | --- |
| ワンピース | --- | --- | --- | --- | --- |
| フラット | ~150 | ~200 | ~250 | ~300 | ~350 |
| ~280 | 39,930 | 51,150 | 62,370 | 73,590 | 84,810 |

■裾仕様:無地無し

| H \ W | | | | | |
|---------|--------|---------|---------|---------|---------|
| 約2倍ヒダ | --- | --- | --- | --- | --- |
| 約1.5倍ヒダ | --- | --- | --- | --- | --- |
| ワンピース | --- | --- | --- | --- | --- |
| フラット | ~400 | ~450 | ~500 | ~550 | ~600 |
| ~280 | 96,030 | 107,250 | 118,470 | 129,690 | 140,910 |

サイド、裾:リボンテーブ折返し

仕上がりサイズ=2.5cm単位。素材の特性上、許容範囲±3cmになります。

◆税込価格

■裾仕様:無地有り

サイド:リボン折返し本縫い仕上げ

裾:無地部分約7cmダブル本縫い仕上げ。

仕上がりサイズ:1cm単位で承ります。



■裾仕様:無地無し

サイド:2.5cm間隔のタテリボンの位置でヨコリボンをカット仕上げ

裾:2.5cm間隔のヨコリボンの位置でタテリボンカット仕上げ。

仕上がりサイズ:テーブ間隔の2.5cm単位の倍数になります。



◆税込価格

IM1033

Masai
マサイ

Price:7,800円/m 5,660円/m²

税込8,580円/m 6,217円/m²

Width: 138cm

Repeat: ↓ 17.4cm ↔ 1cm

Maintenance:      
あて布使用

Quality: Rayon49% レーヨン

Polyester 42% ポリエステル

Cotton9% 綿

Remarks:

トライバル・モチーフデザインのみキシングモールライン。

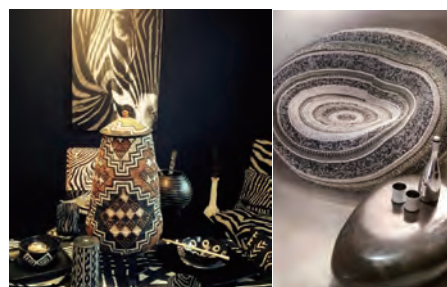

BR



GR

IM1033 マサイ

| | | | | | |
|----------|-----------|----|---------|-------|-----|
| Width | 138 | cm | Price | 8,580 | 円/m |
| Repeatタテ | 17.4 | cm | Remarks | トルコ製 | |
| ヨコ | 1.0 | cm | | 縦使い | |
| Quality | レーヨン49% | | 綿9% | | |
| | ポリエステル42% | | | | |

| | | | | | |
|------------|------|---|----|------|---|
| 水洗い寸法変化率タテ | -2.8 | % | ヨコ | -6.2 | % |
| ドライ寸法変化率タテ | 0.0 | % | ヨコ | 0.0 | % |

洗濯絵表示 あて布使用

■すくい縫いカーテン 表に縫目が見えない上質な縫製

| H \ W | 1巾 | 2巾 | 3巾 | 4巾 | 5巾 |
|---------|--------|--------|---------|---------|---------|
| 約2倍ヒダ | ~61 | ~122 | ~191 | ~260 | ~329 |
| 約1.5倍ヒダ | ~81 | ~162 | ~254 | ~346 | ~438 |
| ワンブリーツ | ~87 | ~174 | ~272 | ~371 | ~470 |
| フラット | ~122 | ~244 | ~382 | ~520 | ~658 |
| ~120 | 19,140 | 36,410 | 53,680 | 70,950 | 88,220 |
| ~140 | 21,010 | 40,150 | 59,290 | 78,430 | 97,570 |
| ~160 | 22,990 | 44,110 | 65,230 | 86,350 | 107,470 |
| ~180 | 26,840 | 51,810 | 76,780 | 101,750 | 126,720 |
| ~200 | 28,710 | 55,550 | 82,390 | 109,230 | 136,070 |
| ~220 | 30,580 | 59,290 | 88,000 | 116,710 | 145,530 |
| ~240 | 32,560 | 63,250 | 93,940 | 124,630 | 155,430 |
| ~260 | 34,430 | 66,990 | 99,550 | 132,110 | 164,780 |
| ~280 | 36,410 | 70,950 | 105,490 | 140,140 | 174,680 |

耳縫製:2.5cmシングル、裾縫製:10cmシングル(コーナーウエイト有) タッセル1,100円/本

■本縫いカーテン 繊細な生地向きのしっかり縫製

| H \ W | 1巾 | 2巾 | 3巾 | 4巾 | 5巾 |
|---------|--------|--------|---------|---------|---------|
| 約2倍ヒダ | ~61 | ~122 | ~191 | ~260 | ~329 |
| 約1.5倍ヒダ | ~81 | ~162 | ~254 | ~346 | ~438 |
| ワンブリーツ | ~87 | ~174 | ~272 | ~371 | ~470 |
| フラット | ~122 | ~244 | ~382 | ~520 | ~658 |
| ~120 | 18,480 | 35,200 | 51,920 | 68,530 | 85,250 |
| ~140 | 20,350 | 38,830 | 57,310 | 75,790 | 94,270 |
| ~160 | 22,220 | 42,680 | 63,030 | 83,490 | 103,840 |
| ~180 | 25,960 | 50,050 | 74,250 | 98,340 | 122,430 |
| ~200 | 27,720 | 53,680 | 79,640 | 105,600 | 131,450 |
| ~220 | 29,590 | 57,310 | 85,030 | 112,750 | 140,580 |
| ~240 | 31,460 | 61,160 | 90,750 | 120,450 | 150,040 |
| ~260 | 33,330 | 64,790 | 96,250 | 127,710 | 159,170 |
| ~280 | 35,200 | 68,530 | 101,970 | 135,300 | 168,740 |

耳縫製:2.5cmシングル、裾縫製:10cmシングル(コーナーウエイト有) タッセル1,100円/本

■形態安定加工加算

| H \ W | 1巾 | 2巾 | 3巾 | 4巾 | 5巾 |
|---------|------|------|------|------|------|
| 約2倍ヒダ | ~61 | ~122 | ~191 | ~260 | ~329 |
| 約1.5倍ヒダ | ~81 | ~162 | ~254 | ~346 | ~438 |
| ワンブリーツ | ~87 | ~174 | ~272 | ~371 | ~470 |
| フラット | ~122 | ~244 | ~382 | ~520 | ~658 |
| ~120 | - | - | - | - | - |
| ~140 | - | - | - | - | - |
| ~160 | - | - | - | - | - |
| ~180 | - | - | - | - | - |
| ~200 | - | - | - | - | - |
| ~220 | - | - | - | - | - |
| ~240 | - | - | - | - | - |
| ~260 | - | - | - | - | - |
| ~280 | - | - | - | - | - |



■ブレースェード/コード式 小窓、軽い素材向き

| H \ W | 18~50 | ~90 | ~140 | ~190 | ~240 |
|--------|--------|--------|--------|---------|---------|
| 48~100 | 31,240 | 35,970 | 51,810 | 56,540 | 63,800 |
| ~150 | 37,950 | 42,680 | 63,690 | 68,530 | 76,450 |
| ~200 | 44,880 | 49,610 | 75,790 | 80,630 | 89,430 |
| ~250 | 51,590 | 56,320 | 87,780 | 92,510 | 102,080 |
| ~300 | 58,410 | 63,140 | 99,660 | 104,390 | 114,840 |

ツインシェード 前幕シェード価格+後幕シェード価格-5,500円にて価格算出して下さい

前幕ブレースェード+後幕ブレースェード以外の最大制作寸法は、200×220cmです

■ブレースェード/ドラム式 大きな窓、重い素材向き

| H \ W | ~140 | ~190 | ~240 | ~290 | ~340 |
|--------|---------|---------|---------|---------|---------|
| 48~100 | 54,560 | 59,290 | 66,440 | 80,960 | 85,030 |
| ~150 | 66,440 | 71,170 | 79,200 | 98,230 | 103,180 |
| ~200 | 78,540 | 83,270 | 92,070 | 115,610 | 121,550 |
| ~250 | 90,420 | 95,150 | 104,830 | 132,770 | 139,590 |
| ~300 | 102,300 | 107,030 | 117,480 | 149,930 | 157,740 |

ツインシェード 前幕シェード価格+後幕シェード価格-5,500円にて価格算出して下さい

■シャープシェード/コード式 小窓、軽い素材向き

| H \ W | 18~50 | ~90 | ~140 | ~190 | ~240 |
|--------|--------|--------|---------|---------|---------|
| 48~100 | 37,180 | 44,000 | 61,820 | 66,660 | 73,150 |
| ~150 | 43,890 | 51,370 | 74,470 | 79,860 | 87,670 |
| ~200 | 50,820 | 58,960 | 87,230 | 93,280 | 102,520 |
| ~250 | 57,530 | 66,330 | 99,770 | 106,480 | 117,150 |
| ~300 | 64,350 | 73,810 | 112,310 | 119,790 | 131,670 |

ツインシェード 前幕シェード価格+後幕シェード価格-5,500円にて価格算出して下さい

前幕シャープシェード+後幕シャープシェード以外の最大制作寸法は、200×220cmです

■シャープシェード/ドラム式 大きな窓、重い素材向き

| H \ W | ~140 | ~190 | ~240 | ~290 | ~340 |
|--------|---------|---------|---------|---------|---------|
| 48~100 | 64,570 | 69,300 | 75,790 | 90,310 | 94,380 |
| ~150 | 77,110 | 82,500 | 90,420 | 110,110 | 114,840 |
| ~200 | 89,980 | 96,030 | 105,270 | 130,130 | 135,520 |
| ~250 | 102,520 | 109,230 | 119,790 | 149,820 | 155,870 |
| ~300 | 115,060 | 122,540 | 134,420 | 169,620 | 176,330 |

ツインシェード 前幕シェード価格+後幕シェード価格-5,500円にて価格算出して下さい

■クッションカバー

| サイズ | ~30□ | ~45□ | ~60□ |
|---------|--------|--------|--------|
| ブレースェード | 7,920 | 9,350 | 11,000 |
| パイピング | 10,340 | 12,980 | 21,560 |

■ベッドスプレッド

| H \ W | ~180 | ~220 | ~240 | ~260 |
|-------|--------|--------|--------|--------|
| ~270 | 60,830 | 63,140 | 64,460 | 66,110 |
| ~320 | 72,270 | 74,580 | 75,900 | 77,550 |

IM4034

Moors
ムーア

Price: 6,800円/m 2,270円/m²

税込 7,480円/m 2,493円/m²

Width: 300cm

Repeat: ↓ 300cm → 0cm

Maintenance:      

あて布使用

Quality: Polyester 100% ポリエステル

Remarks: 横使い

トライバル・アースカラーのトランスペアレントボーダー。

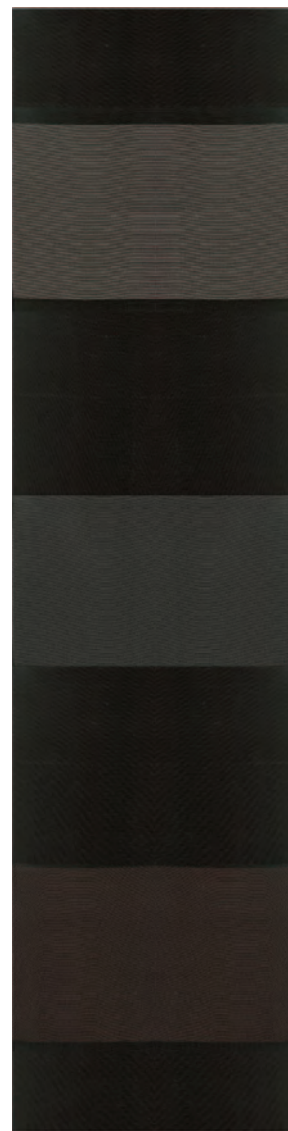

BR



IM4034 ムーア

BR

| | | | | | |
|----------|-------|-----|---------|---------------|-----|
| Width | 300 | cm | Price | 7,480 | 円/m |
| Repeatタテ | 300.0 | cm | Remarks | トルコ製 横使い 後防災可 | |
| | ヨコ | 0.0 | cm | | |

Quality ポリエステル100%

水洗い寸法変化率 タテ: 0.0 % ヨコ: 0.0 %

ドライ寸法変化率 タテ: 0.0 % ヨコ: 0.0 %

洗濯絵表示: あて布使用

■すくい縫い・本縫い レースメントは本縫いのみ

| H \ W | 約2倍ヒダ | 約1.5倍ヒダ | ワンリット | フラット | ～260 |
|-------|--------|---------|--------|--------|--------|
| ～75 | ～100 | ～125 | ～150 | ～175 | |
| ～100 | ～132 | ～166 | ～200 | ～232 | |
| ～107 | ～142 | ～178 | ～214 | ～250 | |
| ～150 | ～200 | ～250 | ～300 | ～350 | |
| ～260 | 22,220 | 27,830 | 33,440 | 39,050 | 44,660 |

ウエイトロック加算(～280) 1,650 2,090 2,530 2,970 3,410

■すくい縫い・本縫い レースメントは本縫いのみ

| H \ W | 約2倍ヒダ | 約1.5倍ヒダ | ワンリット | フラット | ～260 |
|-------|--------|---------|--------|--------|--------|
| ～200 | ～225 | ～250 | ～275 | ～300 | |
| ～266 | ～300 | ～332 | ～366 | ～400 | |
| ～285 | ～321 | ～357 | ～392 | ～428 | |
| ～400 | ～450 | ～500 | ～550 | ～600 | |
| ～260 | 50,270 | 55,880 | 61,490 | 67,100 | 72,710 |

ウエイトロック加算(～280) 3,850 4,290 4,730 5,170 5,610

耳縫製2.5cmダブル、裾縫製10cmダブル タッセル1,100円/本

裾10cmダブル仕様の場合は製作可能丈は 260 cm迄となります。

■形態安定加工加算

| H \ W | 約2倍ヒダ | 約1.5倍ヒダ | ワンリット | フラット | ～280 |
|-------|-------|---------|-------|-------|-------|
| ～75 | ～100 | ～125 | ～150 | ～175 | |
| ～100 | ～132 | ～166 | ～200 | ～232 | |
| ～107 | ～142 | ～178 | ～214 | ～250 | |
| ～150 | ～200 | ～250 | ～300 | ～350 | |
| ～280 | 1,870 | 2,310 | 2,860 | 3,300 | 3,850 |

■形態安定加工加算

| H \ W | 約2倍ヒダ | 約1.5倍ヒダ | ワンリット | フラット | ～280 |
|-------|-------|---------|-------|-------|-------|
| ～200 | ～225 | ～250 | ～275 | ～300 | |
| ～266 | ～300 | ～332 | ～366 | ～400 | |
| ～285 | ～321 | ～357 | ～392 | ～428 | |
| ～400 | ～450 | ～500 | ～550 | ～600 | |
| ～280 | 4,290 | 4,840 | 5,280 | 5,830 | 6,270 |

◆税込価格

■プレーンシェード/コード式

小窓、軽い素材向き

| H \ W | 18～50 | ～90 | ～140 | ～190 | ～240 |
|--------|--------|--------|--------|--------|--------|
| 48～100 | 25,190 | 32,890 | 42,020 | 50,490 | 61,490 |
| ～150 | 27,500 | 35,200 | 44,990 | 53,570 | 65,230 |
| ～200 | 29,810 | 37,510 | 47,960 | 56,540 | 69,080 |
| ～250 | 32,120 | 39,820 | 51,040 | 59,510 | 72,820 |
| ～270 | 34,430 | 42,130 | 54,010 | 62,480 | 76,670 |

ツインシェード 前幕シェード価格+後幕シェード価格-5,900円にて価格算出して下さい

前幕プレーン+後幕プレーン以外の最大制作寸法は、200×220cmです

■プレーンシェード/ドラム式

大きな窓、重い素材向き

| H \ W | ～140 | ～190 | ～240 | ～290 | ～340 |
|--------|--------|--------|--------|--------|--------|
| 48～100 | 44,770 | 53,240 | 64,130 | 71,940 | 79,750 |
| ～150 | 47,740 | 56,210 | 67,980 | 75,790 | 84,480 |
| ～200 | 50,710 | 59,180 | 71,720 | 79,530 | 89,210 |
| ～250 | 53,680 | 62,150 | 75,570 | 83,380 | 93,940 |
| ～270 | 56,650 | 65,120 | 79,310 | 87,120 | 98,670 |

ツインシェード 前幕シェード価格+後幕シェード価格-5,900円にて価格算出して下さい

■シャープシェード/コード式

小窓、軽い素材向き

| H \ W | 18～50 | ～90 | ～140 | ～190 | ～240 |
|--------|--------|--------|--------|--------|--------|
| 48～100 | 31,130 | 40,920 | 52,030 | 60,610 | 70,840 |
| ～150 | 33,440 | 43,890 | 55,770 | 64,900 | 76,450 |
| ～200 | 35,750 | 46,860 | 59,400 | 69,190 | 82,170 |
| ～250 | 38,060 | 49,830 | 63,030 | 73,480 | 87,890 |
| ～270 | 40,370 | 52,800 | 66,660 | 77,880 | 93,500 |

ツインシェード 前幕シェード価格+後幕シェード価格-5,900円にて価格算出して下さい

前幕プレーン+後幕プレーン以外の最大制作寸法は、200×220cmです

■シャープシェード/ドラム式

大きな窓、重い素材向き

| H \ W | ～140 | ～190 | ～240 | ～290 | ～340 |
|--------|--------|--------|--------|---------|---------|
| 48～100 | 54,780 | 63,250 | 73,480 | 81,290 | 89,100 |
| ～150 | 58,410 | 67,540 | 79,200 | 87,670 | 96,140 |
| ～200 | 62,150 | 71,940 | 84,920 | 94,050 | 103,180 |
| ～250 | 65,780 | 76,230 | 90,530 | 100,430 | 110,220 |
| ～270 | 69,410 | 80,630 | 96,250 | 106,810 | 117,260 |

ツインシェード 前幕シェード価格+後幕シェード価格-5,900円にて価格算出して下さい

■クッションカバー

| サイズ | ～30□ | ～45□ | ～60□ |
|-------|------|------|------|
| プレーン | - | - | - |
| パイピング | - | - | - |

■ベッドスプレッド

| H \ W | ～180 | ～220 | ～240 | ～260 |
|-------|--------|--------|--------|--------|
| ～290 | 29,040 | 34,320 | 37,070 | 40,260 |

◆税込価格

IM3636

Tonga
トンガ

Price: 8,800円/m 6,770円/m²

税込 9,680円/m 7,446円/m²

Width: 130cm

Repeat: ↓ 40.5cm ← 32.5cm

Maintenance:      
あて布使用

Quality: Polyester95% ポリエステル
Nylon5% ナイロン

Remarks:

トライバル・デザインのアースカラージャギージャカート。

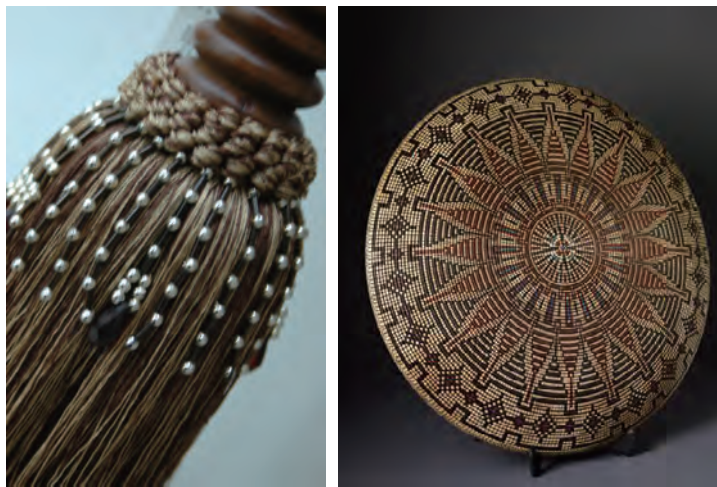
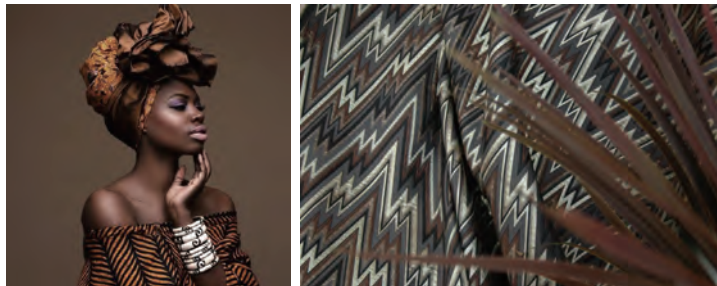

W



BR

IM3636 トンガ

| | | | | | |
|----------|------|----|---------|-------|-------|
| Width | 130 | cm | Price | 9,680 | 円/m |
| Repeatタテ | 40.5 | cm | Remarks | 日本製 | |
| ヨコ | 32.5 | cm | | 縦使い | 後防災不可 |

Quality ポリエステル95%

ナイロン5%

| | | | | | |
|------------|------|---|----|------|---|
| 水洗い寸法変化率タテ | -0.5 | % | ヨコ | -0.3 | % |
| ドライ寸法変化率タテ | -0.7 | % | ヨコ | -0.3 | % |

洗濯絵表示 あて布使用

■すくい縫いカーテン 表に縫目が見えない上質な縫製

| H \ W | 1巾 | 2巾 | 3巾 | 4巾 | 5巾 |
|---------|--------|--------|---------|---------|---------|
| 約2倍ヒダ | ~57 | ~114 | ~179 | ~244 | ~309 |
| 約1.5倍ヒダ | ~76 | ~152 | ~238 | ~325 | ~412 |
| ワンブリーツ | ~81 | ~162 | ~255 | ~348 | ~441 |
| フラット | ~114 | ~228 | ~358 | ~488 | ~618 |
| ~120 | 21,230 | 40,590 | 59,950 | 79,420 | 98,780 |
| ~140 | 26,070 | 50,380 | 74,690 | 99,000 | 123,310 |
| ~160 | 26,070 | 50,380 | 74,690 | 99,000 | 123,310 |
| ~180 | 30,910 | 59,950 | 89,100 | 118,140 | 147,180 |
| ~200 | 30,910 | 59,950 | 89,100 | 118,140 | 147,180 |
| ~220 | 35,750 | 69,740 | 103,730 | 137,720 | 171,710 |
| ~240 | 35,750 | 69,740 | 103,730 | 137,720 | 171,710 |
| ~260 | 40,590 | 79,420 | 118,140 | 156,970 | 195,690 |
| ~280 | 40,590 | 79,420 | 118,140 | 156,970 | 195,690 |

耳縫製:2.5cmダブル、裾縫製:10cmダブル(コーナーウエイト有) タッセル1,100円/本

裾仕様変更をご希望の場合、スタッフへお問い合わせください。

■本縫いカーテン 繊細な生地向きのしっかり縫製

| H \ W | 1巾 | 2巾 | 3巾 | 4巾 | 5巾 |
|---------|--------|--------|---------|---------|---------|
| 約2倍ヒダ | ~57 | ~114 | ~179 | ~244 | ~309 |
| 約1.5倍ヒダ | ~76 | ~152 | ~238 | ~325 | ~412 |
| ワンブリーツ | ~81 | ~162 | ~255 | ~348 | ~441 |
| フラット | ~114 | ~228 | ~358 | ~488 | ~618 |
| ~120 | 20,570 | 39,380 | 58,190 | 77,000 | 95,810 |
| ~140 | 25,410 | 48,950 | 72,490 | 96,140 | 119,680 |
| ~160 | 25,410 | 48,950 | 72,490 | 96,140 | 119,680 |
| ~180 | 30,030 | 58,190 | 86,460 | 114,620 | 142,890 |
| ~200 | 30,030 | 58,190 | 86,460 | 114,620 | 142,890 |
| ~220 | 34,760 | 67,760 | 100,760 | 133,760 | 166,650 |
| ~240 | 34,760 | 67,760 | 100,760 | 133,760 | 166,650 |
| ~260 | 39,380 | 77,000 | 114,620 | 152,240 | 189,860 |
| ~280 | 39,380 | 77,000 | 114,620 | 152,240 | 189,860 |

耳縫製:2.5cmダブル、裾縫製:10cmダブル(コーナーウエイト有) タッセル1,100円/本

裾仕様変更をご希望の場合、スタッフへお問い合わせください。

■形態安定加工加算

| H \ W | 1巾 | 2巾 | 3巾 | 4巾 | 5巾 |
|---------|-------|-------|-------|-------|-------|
| 約2倍ヒダ | ~57 | ~114 | ~179 | ~244 | ~309 |
| 約1.5倍ヒダ | ~76 | ~152 | ~238 | ~325 | ~412 |
| ワンブリーツ | ~81 | ~162 | ~255 | ~348 | ~441 |
| フラット | ~114 | ~228 | ~358 | ~488 | ~618 |
| ~120 | 990 | 1,870 | 2,860 | 3,740 | 4,730 |
| ~140 | 1,210 | 2,420 | 3,520 | 4,730 | 5,830 |
| ~160 | 1,210 | 2,420 | 3,520 | 4,730 | 5,830 |
| ~180 | 1,430 | 2,860 | 4,180 | 5,610 | 7,040 |
| ~200 | 1,430 | 2,860 | 4,180 | 5,610 | 7,040 |
| ~220 | 1,650 | 3,300 | 4,950 | 6,600 | 8,140 |
| ~240 | 1,650 | 3,300 | 4,950 | 6,600 | 8,140 |
| ~260 | 1,870 | 3,740 | 5,610 | 7,480 | 9,350 |
| ~280 | 1,870 | 3,740 | 5,610 | 7,480 | 9,350 |



■ブルーシェード/コード式 小窓、軽い素材向き

| H \ W | 18~50 | ~90 | ~140 | ~190 | ~240 |
|--------|-------|-----|------|------|------|
| 48~100 | - | - | - | - | - |
| ~150 | - | - | - | - | - |
| ~200 | - | - | - | - | - |
| ~250 | - | - | - | - | - |
| ~300 | - | - | - | - | - |

ツインシェード 前幕シェード価格+後幕シェード価格-5,500円にて価格算出して下さい

前幕ブルー+後幕ブルー以外の最大制作寸法は、200×220cmです

■ブルーシェード/ドラム式 大きな窓、重い素材向き

| H \ W | ~140 | ~190 | ~240 | ~290 | ~340 |
|--------|------|------|------|------|------|
| 48~100 | - | - | - | - | - |
| ~150 | - | - | - | - | - |
| ~200 | - | - | - | - | - |
| ~250 | - | - | - | - | - |
| ~300 | - | - | - | - | - |

ツインシェード 前幕シェード価格+後幕シェード価格-5,500円にて価格算出して下さい

■シャープシェード/コード式 小窓、軽い素材向き

| H \ W | 18~50 | ~90 | ~140 | ~190 | ~240 |
|--------|-------|-----|------|------|------|
| 48~100 | - | - | - | - | - |
| ~150 | - | - | - | - | - |
| ~200 | - | - | - | - | - |
| ~250 | - | - | - | - | - |
| ~300 | - | - | - | - | - |

ツインシェード 前幕シェード価格+後幕シェード価格-5,500円にて価格算出して下さい

前幕ブルー+後幕ブルー以外の最大制作寸法は、200×220cmです

■シャープシェード/ドラム式 大きな窓、重い素材向き

| H \ W | ~140 | ~190 | ~240 | ~290 | ~340 |
|--------|------|------|------|------|------|
| 48~100 | - | - | - | - | - |
| ~150 | - | - | - | - | - |
| ~200 | - | - | - | - | - |
| ~250 | - | - | - | - | - |
| ~300 | - | - | - | - | - |

ツインシェード 前幕シェード価格+後幕シェード価格-5,500円にて価格算出して下さい

■クッションカバー

| サイズ | ~30□ | ~45□ | ~60□ |
|-------|--------|--------|--------|
| ブルー | 8,250 | 9,900 | 11,770 |
| パイピング | 10,890 | 13,750 | 23,320 |

■ベッドスプレッド

| H \ W | ~180 | ~220 | ~240 | ~260 |
|-------|--------|--------|--------|---------|
| ~270 | 67,980 | 70,290 | 71,610 | 101,310 |
| ~320 | 85,470 | 87,780 | 89,100 | 126,500 |

IM4031

Kirdi
キルディ

Price:13,800円/m 4,600円/m²

税込15,180円/m 5,060円/m²

Width: 300cm

Repeat: ↓300cm → 157cm

Maintenance:      

あて布使用

Quality: Polyester 100% ポリエステル

Remarks:横使い

トライバル・デザインのジャギーパネルデザインのカットワークトランスペアレント。



GR

**IM4031 キルディ****GR**

| | | | | | |
|----------|-------|----|---------|------------------|-----|
| Width | 300 | cm | Price | 15,180 | 円/m |
| Repeatタテ | 300.0 | cm | Remarks | トルコ製 横使い 後防災可 | |
| ヨコ | 0.0 | cm | | | |

Quality ポリエステル100%

※柄指定の場合は別途お見積りとなりますのでお問い合わせ下さい

水洗い寸法変化率 タテ: 0.0 % ヨコ: 0.5 %

ドライ寸法変化率 タテ: 0.0 % ヨコ: 0.5 %

洗濯絵表示: あて布使用

■すくい縫い・本縫い レースメントは本縫いのみ

| H \ W | ~75 | ~100 | ~125 | ~150 | ~175 |
|---------|--------|--------|--------|--------|--------|
| 約2倍ヒダ | ~75 | ~100 | ~125 | ~150 | ~175 |
| 約1.5倍ヒダ | ~100 | ~132 | ~166 | ~200 | ~232 |
| ワンリブ | ~107 | ~142 | ~178 | ~214 | ~250 |
| フラット | ~150 | ~200 | ~250 | ~300 | ~350 |
| ~260 | 36,300 | 45,760 | 55,220 | 64,680 | 74,140 |

ウエイトロック加算(~280) 1,650 2,090 2,530 2,970 3,410

■すくい縫い・本縫い レースメントは本縫いのみ

| H \ W | ~200 | ~225 | ~250 | ~275 | ~300 |
|---------|--------|--------|---------|---------|---------|
| 約2倍ヒダ | ~200 | ~225 | ~250 | ~275 | ~300 |
| 約1.5倍ヒダ | ~266 | ~300 | ~332 | ~366 | ~400 |
| ワンリブ | ~285 | ~321 | ~357 | ~392 | ~428 |
| フラット | ~400 | ~450 | ~500 | ~550 | ~600 |
| ~260 | 83,600 | 93,060 | 102,520 | 111,980 | 121,440 |

ウエイトロック加算(~280) 3,850 4,290 4,730 5,170 5,610

耳縫製2.5cmダブル、裾縫製ウエイト巻きロック(ウーリー糸771) タッセル1,100円/本

裾10cmダブル仕様の場合は製作可能丈は 260 cm迄となります。

■形態安定加工加算

| H \ W | ~75 | ~100 | ~125 | ~150 | ~175 |
|---------|-------|-------|-------|-------|-------|
| 約2倍ヒダ | ~75 | ~100 | ~125 | ~150 | ~175 |
| 約1.5倍ヒダ | ~100 | ~132 | ~166 | ~200 | ~232 |
| ワンリブ | ~107 | ~142 | ~178 | ~214 | ~250 |
| フラット | ~150 | ~200 | ~250 | ~300 | ~350 |
| ~280 | 1,870 | 2,310 | 2,860 | 3,300 | 3,850 |

■形態安定加工加算

| H \ W | ~200 | ~225 | ~250 | ~275 | ~300 |
|---------|-------|-------|-------|-------|-------|
| 約2倍ヒダ | ~200 | ~225 | ~250 | ~275 | ~300 |
| 約1.5倍ヒダ | ~266 | ~300 | ~332 | ~366 | ~400 |
| ワンリブ | ~285 | ~321 | ~357 | ~392 | ~428 |
| フラット | ~400 | ~450 | ~500 | ~550 | ~600 |
| ~280 | 4,290 | 4,840 | 5,280 | 5,830 | 6,270 |

◆税込価格

■ブレーションシェード/コード式

小窓、軽い素材向き

| H \ W | 18~50 | ~90 | ~140 | ~190 | ~240 |
|--------|--------|--------|--------|--------|--------|
| 48~100 | 29,810 | 40,590 | 53,570 | 65,890 | 80,740 |
| ~150 | 32,120 | 42,900 | 56,540 | 68,970 | 84,480 |
| ~200 | 34,430 | 45,210 | 59,510 | 71,940 | 88,330 |
| ~250 | 36,740 | 47,520 | 62,590 | 74,910 | 92,070 |
| ~270 | 39,050 | 49,830 | 65,560 | 77,880 | 95,920 |

ツインシェード 前幕シェード価格+後幕シェード価格-5,500円にて価格算出して下さい

前幕ブレーション+後幕ブレーション以外の最大制作寸法は、200×220cmです

■ブレーションシェード/ドラム式

大きな窓、重い素材向き

| H \ W | ~140 | ~190 | ~240 | ~290 | ~340 |
|--------|--------|--------|--------|---------|---------|
| 48~100 | 56,320 | 68,640 | 83,380 | 95,040 | 106,700 |
| ~150 | 59,290 | 71,610 | 87,230 | 98,890 | 111,430 |
| ~200 | 62,260 | 74,580 | 90,970 | 102,630 | 116,160 |
| ~250 | 65,230 | 77,550 | 94,820 | 106,480 | 120,890 |
| ~270 | 68,200 | 80,520 | 98,560 | 110,220 | 125,620 |

ツインシェード 前幕シェード価格+後幕シェード価格-5,500円にて価格算出して下さい

■シャープシェード/コード式

小窓、軽い素材向き

| H \ W | 18~50 | ~90 | ~140 | ~190 | ~240 |
|--------|--------|--------|--------|--------|---------|
| 48~100 | 35,750 | 48,620 | 63,580 | 76,010 | 90,090 |
| ~150 | 38,060 | 51,590 | 67,320 | 80,300 | 95,700 |
| ~200 | 40,370 | 54,560 | 70,950 | 84,590 | 101,420 |
| ~250 | 42,680 | 57,530 | 74,580 | 88,880 | 107,140 |
| ~270 | 44,990 | 60,500 | 78,210 | 93,280 | 112,750 |

ツインシェード 前幕シェード価格+後幕シェード価格-5,500円にて価格算出して下さい

前幕ブレーション+後幕ブレーション以外の最大制作寸法は、200×220cmです

■シャープシェード/ドラム式

大きな窓、重い素材向き

| H \ W | ~140 | ~190 | ~240 | ~290 | ~340 |
|--------|--------|--------|---------|---------|---------|
| 48~100 | 66,330 | 78,650 | 92,730 | 104,390 | 116,050 |
| ~150 | 69,960 | 82,940 | 98,450 | 110,770 | 123,090 |
| ~200 | 73,700 | 87,340 | 104,170 | 117,150 | 130,130 |
| ~250 | 77,330 | 91,630 | 109,780 | 123,530 | 137,170 |
| ~270 | 80,960 | 96,030 | 115,500 | 129,910 | 144,210 |

ツインシェード 前幕シェード価格+後幕シェード価格-5,500円にて価格算出して下さい

■クッションカバー

| サイズ | ~30□ | ~45□ | ~60□ |
|--------|------|------|------|
| ブレーション | - | - | - |
| パイピング | - | - | - |

■ベッドスプレッド

| H \ W | ~180 | ~220 | ~240 | 260 |
|-------|--------|--------|--------|--------|
| ~290 | 43,670 | 52,030 | 56,320 | 61,050 |

◆税込価格

Mode Ethno
space image





IM3628
Persiano
ペルシアーノ

Price:14,800円/m 4,940円/m²
税込16,280円/m 5,427円/m²
Width: 300cm
Repeat:172.5cm→150.4cm

Maintenance :      
あて布使用

Quality: Polyester 100% ポリエステル

Remarks: 横使い 
Flame retardant 防炎 

ペーズリーからストライプへ変化していく150cmの大柄はタテ使いでもヨコ使いでも自由に切り取りが出来る新しいデザイン。

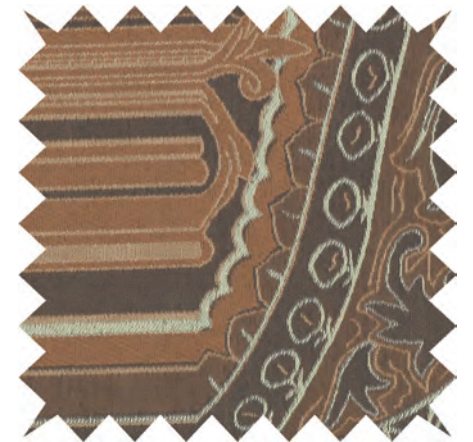

BK

OR

IM3628 ペルシアード

| | | | | | |
|-------|-----|----|-------|--------|-----|
| Width | 300 | cm | Price | 16,280 | 円/m |
|-------|-----|----|-------|--------|-----|

| | | | | | |
|--------|----|-------|----|---------|-----------|
| Repeat | タテ | 72.5 | cm | Remarks | 日本製 |
| | ヨコ | 150.4 | cm | | 横使い 防炎(イ) |

| | | | | | |
|---------|------------|--|--|--|--|
| Quality | ポリエステル100% | | | | |
|---------|------------|--|--|--|--|

| | | | | |
|----------|-----|--------|-----|--------|
| 水洗い寸法変化率 | タテ: | -1.2 % | ヨコ: | -0.3 % |
|----------|-----|--------|-----|--------|

| | | | | |
|----------|-----|--------|-----|--------|
| ドライ寸法変化率 | タテ: | -0.7 % | ヨコ: | -0.1 % |
|----------|-----|--------|-----|--------|

洗濯絵表示: おて布使用

■すくい縫い・本縫い

| H \ W | 約2倍ヒダ | 約1.5倍ヒダ | ワンリーツ | フラット | ～260 |
|-------|--------|---------|--------|---------|---------|
| ～75 | ～100 | ～125 | ～150 | ～175 | |
| ～100 | ～132 | ～166 | ～200 | ～232 | |
| ～107 | ～142 | ～178 | ～214 | ～250 | |
| ～150 | ～200 | ～250 | ～300 | ～350 | |
| ～260 | 92,180 | 92,180 | 92,180 | 122,430 | 122,430 |

■すくい縫い・本縫い

| H \ W | 約2倍ヒダ | 約1.5倍ヒダ | ワンリーツ | フラット | ～260 |
|-------|---------|---------|---------|---------|---------|
| ～200 | ～225 | ～250 | ～275 | ～300 | |
| ～266 | ～300 | ～332 | ～366 | ～400 | |
| ～285 | ～321 | ～357 | ～392 | ～428 | |
| ～400 | ～450 | ～500 | ～550 | ～600 | |
| ～260 | 122,430 | 152,460 | 152,460 | 152,460 | 182,490 |

耳縫製:2.5cmダブル、裾縫製:10cmダブル(コーナーウエイト有) タッセル1,100円/本

*柄位置指定可能(但し、ヒダ山柄合わせ不可)

■形態安定加工加算

| H \ W | 約2倍ヒダ | 約1.5倍ヒダ | ワンリーツ | フラット | ～260 |
|-------|-------|---------|-------|-------|-------|
| ～75 | ～100 | ～125 | ～150 | ～175 | |
| ～100 | ～132 | ～166 | ～200 | ～232 | |
| ～107 | ～142 | ～178 | ～214 | ～250 | |
| ～150 | ～200 | ～250 | ～300 | ～350 | |
| ～260 | 4,510 | 4,510 | 4,510 | 6,050 | 6,050 |

■形態安定加工加算

| H \ W | 約2倍ヒダ | 約1.5倍ヒダ | ワンリーツ | フラット | ～260 |
|-------|-------|---------|-------|-------|-------|
| ～200 | ～225 | ～250 | ～275 | ～300 | |
| ～266 | ～300 | ～332 | ～366 | ～400 | |
| ～285 | ～321 | ～357 | ～392 | ～428 | |
| ～400 | ～450 | ～500 | ～550 | ～600 | |
| ～260 | 6,050 | 7,480 | 7,480 | 7,480 | 9,020 |

◆税込価格

■プレーンシェード/コード式

小窓、軽い素材向き

| H \ W | 18～50 | ～90 | ～140 | ～190 | ～240 |
|--------|--------|--------|--------|---------|---------|
| 48～100 | 69,850 | 74,580 | 79,970 | 109,120 | 116,380 |
| ～150 | 72,160 | 76,890 | 82,940 | 112,200 | 120,120 |
| ～200 | 74,470 | 79,200 | 85,910 | 115,170 | 123,970 |
| ～250 | 76,780 | 81,510 | 88,990 | 118,140 | 127,710 |
| ～270 | 79,090 | 83,820 | 91,960 | 121,110 | 131,560 |

ツインシェード 前幕シェード価格+後幕シェード価格-5,500円にて価格算出して下さい

前幕プレーン+後幕プレーン以外の最大制作寸法は、200×220cmです

■プレーンシェード/ドラム式

大きな窓、重い素材向き

| H \ W | ～140 | ～190 | ～240 | ～290 | ～340 |
|--------|--------|---------|---------|---------|---------|
| 48～100 | 82,720 | 111,870 | 119,020 | 123,090 | 151,690 |
| ～150 | 85,690 | 114,840 | 122,870 | 126,940 | 156,420 |
| ～200 | 88,660 | 117,810 | 126,610 | 130,680 | 161,150 |
| ～250 | 91,630 | 120,780 | 130,460 | 134,530 | 165,880 |
| ～270 | 94,600 | 123,750 | 134,200 | 138,270 | 170,610 |

ツインシェード 前幕シェード価格+後幕シェード価格-5,500円にて価格算出して下さい

■シャープシェード/コード式

小窓、軽い素材向き

| H \ W | 18～50 | ～90 | ～140 | ～190 | ～240 |
|--------|--------|--------|---------|---------|---------|
| 48～100 | 75,790 | 82,610 | 89,980 | 119,240 | 125,730 |
| ～150 | 78,100 | 85,580 | 93,720 | 123,530 | 131,340 |
| ～200 | 80,410 | 88,550 | 97,350 | 127,820 | 137,060 |
| ～250 | 82,720 | 91,520 | 100,980 | 132,110 | 142,780 |
| ～270 | 85,030 | 94,490 | 104,610 | 136,510 | 148,390 |

ツインシェード 前幕シェード価格+後幕シェード価格-5,500円にて価格算出して下さい

前幕プレーン+後幕プレーン以外の最大制作寸法は、200×220cmです

■シャープシェード/ドラム式

大きな窓、重い素材向き

| H \ W | ～140 | ～190 | ～240 | ～290 | ～340 |
|--------|---------|---------|---------|---------|---------|
| 48～100 | 92,730 | 121,880 | 128,370 | 132,440 | 161,040 |
| ～150 | 96,360 | 126,170 | 134,090 | 138,820 | 168,080 |
| ～200 | 100,100 | 130,570 | 139,810 | 145,200 | 175,120 |
| ～250 | 103,730 | 134,860 | 145,420 | 151,580 | 182,160 |
| ～270 | 107,360 | 139,260 | 151,140 | 157,960 | 189,200 |

ツインシェード 前幕シェード価格+後幕シェード価格-5,500円にて価格算出して下さい

■クッションカバー

| サイズ | ～30□ | ～45□ | ～60□ |
|-------|--------|--------|--------|
| プレーン | 35,090 | 37,730 | 40,480 |
| パイピング | 38,720 | 42,460 | 45,320 |

■ベッドスプレッド

| H \ W | ～180 | ～220 | ～240 | ～260 |
|-------|--------|--------|--------|--------|
| ～290 | 88,330 | 90,640 | 91,960 | 93,610 |

◆税込価格

IM3915

Boho
ボーホー

Price: 9,800円/m 5,940円/m²
税込10,780円/m 6,533円/m²
Width: 165cm
Repeat: ↓ 77cm ↔ 3.5cm

Maintenance:      
あて布使用

Quality: Polyester 71% ポリエステル
Wool 25% ウール
Cotton 4% 綿

Remarks:

生産特性上、横の柄合わせが難しい場合があります。

新たなテクニックによるファーボーダーとエスノデザインとの組み合わせ。カーテンやスプレットなどの大きなアイテムで大胆な主役に。



BR

IM3915 ポーホー

| | | | | | |
|----------|------|----|---------|-----------|-----|
| Width | 165 | cm | Price | 10,780 | 円/m |
| Repeatタテ | 77.0 | cm | Remarks | 日本製 | |
| ヨコ | 3.5 | cm | | 縦使い 後防災不可 | |



Quality タテ:ポリエステル100%

ヨコ:ポリエステル67%、ウール28%、綿5%

| | | | | | |
|------------|-----|---|----|-----|---|
| 水洗い寸法変化率タテ | 0.0 | % | ヨコ | 0.0 | % |
| ドライ寸法変化率タテ | 0.0 | % | ヨコ | 0.0 | % |

洗濯絵表示 あて布使用

■すくい縫いカーテン 表に縫目が見えない上質な縫製

| H \ W | 1巾 | 2巾 | 3巾 | 4巾 | 5巾 |
|---------|--------|---------|---------|---------|---------|
| 約2倍ヒダ | --- | --- | --- | --- | --- |
| 約1.5倍ヒダ | --- | --- | --- | --- | --- |
| ワンブリーツ | --- | --- | --- | --- | --- |
| フラット | ~154 | ~308 | ~473 | ~638 | ~803 |
| ~120 | 33,440 | 54,450 | 75,570 | 96,690 | 117,700 |
| ~140 | 44,000 | 75,570 | 107,140 | 138,820 | 170,390 |
| ~160 | 44,000 | 75,570 | 107,140 | 138,820 | 170,390 |
| ~180 | 44,000 | 75,570 | 107,140 | 138,820 | 170,390 |
| ~200 | 44,000 | 75,570 | 107,140 | 138,820 | 170,390 |
| ~220 | 54,450 | 96,690 | 138,820 | 180,950 | 223,080 |
| ~240 | 54,450 | 96,690 | 138,820 | 180,950 | 223,080 |
| ~260 | 54,450 | 96,690 | 138,820 | 180,950 | 223,080 |
| ~280 | 65,010 | 117,700 | 170,390 | 223,080 | 275,770 |

耳縫製 2.5cmシングル、裾縫製 10cmシングル(コーナーウエイ特) タツセル1,100円/本

* 裾位置一定

■本縫いカーテン 繊細な生地向きのしっかり縫製

| H \ W | 1巾 | 2巾 | 3巾 | 4巾 | 5巾 |
|---------|--------|---------|---------|---------|---------|
| 約2倍ヒダ | --- | --- | --- | --- | --- |
| 約1.5倍ヒダ | --- | --- | --- | --- | --- |
| ワンブリーツ | --- | --- | --- | --- | --- |
| フラット | ~154 | ~308 | ~473 | ~638 | ~803 |
| ~120 | 32,340 | 52,800 | 73,150 | 93,500 | 113,850 |
| ~140 | 42,570 | 73,150 | 103,730 | 134,200 | 164,780 |
| ~160 | 42,570 | 73,150 | 103,730 | 134,200 | 164,780 |
| ~180 | 42,570 | 73,150 | 103,730 | 134,200 | 164,780 |
| ~200 | 42,570 | 73,150 | 103,730 | 134,200 | 164,780 |
| ~220 | 52,800 | 93,500 | 134,200 | 175,010 | 215,710 |
| ~240 | 52,800 | 93,500 | 134,200 | 175,010 | 215,710 |
| ~260 | 52,800 | 93,500 | 134,200 | 175,010 | 215,710 |
| ~280 | 62,920 | 113,850 | 164,780 | 215,710 | 266,640 |

耳縫製 2.5cmシングル、裾縫製 10cmシングル(コーナーウエイ特) タツセル1,100円/本

* 裾位置一定

■形態安定加工加算

| H \ W | 1巾 | 2巾 | 3巾 | 4巾 | 5巾 |
|---------|-------|-------|-------|--------|--------|
| 約2倍ヒダ | --- | --- | --- | --- | --- |
| 約1.5倍ヒダ | --- | --- | --- | --- | --- |
| ワンブリーツ | --- | --- | --- | --- | --- |
| フラット | ~154 | ~308 | ~473 | ~638 | ~803 |
| ~120 | 1,760 | 2,860 | 3,960 | 5,060 | 6,160 |
| ~140 | 2,310 | 3,960 | 5,610 | 7,370 | 9,020 |
| ~160 | 2,310 | 3,960 | 5,610 | 7,370 | 9,020 |
| ~180 | 2,310 | 3,960 | 5,610 | 7,370 | 9,020 |
| ~200 | 2,310 | 3,960 | 5,610 | 7,370 | 9,020 |
| ~220 | 2,860 | 5,060 | 7,370 | 9,570 | 11,770 |
| ~240 | 2,860 | 5,060 | 7,370 | 9,570 | 11,770 |
| ~260 | 2,860 | 5,060 | 7,370 | 9,570 | 11,770 |
| ~280 | 3,410 | 6,160 | 9,020 | 11,770 | 14,630 |

■ブレーションシェード/コード式 小窓、軽い素材向き

| H \ W | 18~50 | ~90 | ~140 | ~190 | ~240 |
|--------|-------|-----|------|------|------|
| 48~100 | - | - | - | - | - |
| ~150 | - | - | - | - | - |
| ~200 | - | - | - | - | - |
| ~250 | - | - | - | - | - |
| ~300 | - | - | - | - | - |

ツインシェード 前幕シェード価格+後幕シェード価格-5,500円にて価格算出して下さい

前幕ブレーション+後幕ブレーション以外の最大制作寸法は、200×220cmです

■ブレーションシェード/ドラム式 大きな窓、重い素材向き

| H \ W | ~140 | ~190 | ~240 | ~290 | ~340 |
|--------|------|------|------|------|------|
| 48~100 | - | - | - | - | - |
| ~150 | - | - | - | - | - |
| ~200 | - | - | - | - | - |
| ~250 | - | - | - | - | - |
| ~300 | - | - | - | - | - |

ツインシェード 前幕シェード価格+後幕シェード価格-5,500円にて価格算出して下さい

■シャープシェード/コード式 小窓、軽い素材向き

| H \ W | 18~50 | ~90 | ~140 | ~190 | ~240 |
|--------|-------|-----|------|------|------|
| 48~100 | - | - | - | - | - |
| ~150 | - | - | - | - | - |
| ~200 | - | - | - | - | - |
| ~250 | - | - | - | - | - |
| ~300 | - | - | - | - | - |

ツインシェード 前幕シェード価格+後幕シェード価格-5,500円にて価格算出して下さい

前幕シャープ+後幕シャープ以外の最大制作寸法は、200×220cmです

■シャープシェード/ドラム式 大きな窓、重い素材向き

| H \ W | ~140 | ~190 | ~240 | ~290 | ~340 |
|--------|------|------|------|------|------|
| 48~100 | - | - | - | - | - |
| ~150 | - | - | - | - | - |
| ~200 | - | - | - | - | - |
| ~250 | - | - | - | - | - |
| ~300 | - | - | - | - | - |

ツインシェード 前幕シェード価格+後幕シェード価格-5,500円にて価格算出して下さい

■クッションカバー

| サイズ | ~30□ | ~45□ | ~60□ |
|--------|------|------|------|
| ブレーション | - | - | - |
| パイピング | - | - | - |

■ベッドスプレッド

| H \ W | ~180 | ~220 | ~240 | ~260 |
|-------|---------|---------|---------|---------|
| ~270 | 88,000 | 90,310 | 91,630 | 93,280 |
| ~320 | 106,150 | 108,460 | 109,780 | 111,430 |

IM4635

Foulard
フラール

Price: 13,800円/m 4,600円/m²



税込 15,180円/m 5,060円/m²

Width: 300cm

Repeat: ↓73cm ←138.2cm

Maintenance :       
あて布使用

Quality: Polyester 100% ポリエステル

Remarks: 横使い 
Flame retardant 防炎 

精密なジャカートのイスラミックなスクエア柄とトランスペアレントの組み合わせ。3m巾140cmリピート、ヨコ使いなので、ドレープ部分を自由にレイアウトが出来る。



BK

MV

OR



IM4635 フラール

| | | | |
|----------|---------|---------|------------|
| Width | 300 cm | Price | 15,180 円/m |
| Repeatタテ | 73.0 cm | Remarks | 日本製 |
| | ヨコ | | 横使い 防炎(イ) |

Quality ポリエステル100%

水洗い寸法変化率 タテ: -0.8 % ヨコ: -0.3 %

ドライ寸法変化率 タテ: -1.2 % ヨコ: -0.3 %

洗濯給表示:



■すくい縫い・本縫い

レースメントは本縫いのみ

| H \ W | ~75 | ~100 | ~125 | ~150 | ~175 |
|------------------|--------|--------|---------|---------|---------|
| 約2倍ヒダ | ~75 | ~100 | ~125 | ~150 | ~175 |
| 約1.5倍ヒダ | ~100 | ~132 | ~166 | ~200 | ~232 |
| ワンリット | ~107 | ~142 | ~178 | ~214 | ~250 |
| フラット | ~150 | ~200 | ~250 | ~300 | ~350 |
| ~260 | 80,410 | 80,410 | 106,480 | 106,480 | 106,480 |
| ウエイトロック加算 (~280) | 3,740 | 3,740 | 4,950 | 4,950 | 4,950 |

■すくい縫い・本縫い

レースメントは本縫いのみ

| H \ W | ~200 | ~225 | ~250 | ~275 | ~300 |
|------------------|---------|---------|---------|---------|---------|
| 約2倍ヒダ | ~200 | ~225 | ~250 | ~275 | ~300 |
| 約1.5倍ヒダ | ~266 | ~300 | ~332 | ~366 | ~400 |
| ワンリット | ~285 | ~321 | ~357 | ~392 | ~428 |
| フラット | ~400 | ~450 | ~500 | ~550 | ~600 |
| ~260 | 132,550 | 132,550 | 132,550 | 158,730 | 158,730 |
| ウエイトロック加算 (~280) | 6,160 | 6,160 | 6,160 | 7,370 | 7,370 |

耳縫製2.5cmダブル、裾縫製10cmダブル

タッセル1,100円/本

柄位置指定可能(但し、ヒダ山柄合わせ不可)

■形態安定加工加算

| H \ W | ~75 | ~100 | ~125 | ~150 | ~175 |
|---------|-------|-------|-------|-------|-------|
| 約2倍ヒダ | ~75 | ~100 | ~125 | ~150 | ~175 |
| 約1.5倍ヒダ | ~100 | ~132 | ~166 | ~200 | ~232 |
| ワンリット | ~107 | ~142 | ~178 | ~214 | ~250 |
| フラット | ~150 | ~200 | ~250 | ~300 | ~350 |
| ~280 | 4,180 | 4,180 | 5,500 | 5,500 | 5,500 |

■形態安定加工加算

| H \ W | ~200 | ~225 | ~250 | ~275 | ~300 |
|---------|-------|-------|-------|-------|-------|
| 約2倍ヒダ | ~200 | ~225 | ~250 | ~275 | ~300 |
| 約1.5倍ヒダ | ~266 | ~300 | ~332 | ~366 | ~400 |
| ワンリット | ~285 | ~321 | ~357 | ~392 | ~428 |
| フラット | ~400 | ~450 | ~500 | ~550 | ~600 |
| ~280 | 6,930 | 6,930 | 6,930 | 8,250 | 8,250 |

◆税込価格

■ブレーションシェード/コード式

小窓、軽い素材向き

| H \ W | 18~50 | ~90 | ~140 | ~190 | ~240 |
|--------|--------|--------|---------|---------|---------|
| 48~100 | 62,810 | 67,540 | 93,830 | 98,560 | 105,820 |
| ~150 | 65,120 | 69,850 | 96,800 | 101,640 | 109,560 |
| ~200 | 67,430 | 72,160 | 99,770 | 104,610 | 113,410 |
| ~250 | 69,740 | 74,470 | 102,850 | 107,580 | 117,150 |
| ~270 | 72,050 | 76,780 | 105,820 | 110,550 | 121,000 |

ツインシェード 前幕シェード価格+後幕シェード価格-5,500円にて価格算出して下さい

前幕ブレーション+後幕ブレーション以外の最大制作寸法は、200×220cmです

■ブレーションシェード/ドラム式

大きな窓、重い素材向き

| H \ W | ~140 | ~190 | ~240 | ~290 | ~340 |
|--------|---------|---------|---------|---------|---------|
| 48~100 | 96,580 | 101,310 | 108,460 | 133,540 | 137,610 |
| ~150 | 99,550 | 104,280 | 112,310 | 137,390 | 142,340 |
| ~200 | 102,520 | 107,250 | 116,050 | 141,130 | 147,070 |
| ~250 | 105,490 | 110,220 | 119,900 | 144,980 | 151,800 |
| ~270 | 108,460 | 113,190 | 123,640 | 148,720 | 156,530 |

ツインシェード 前幕シェード価格+後幕シェード価格-5,500円にて価格算出して下さい

■シャープシェード/コード式

小窓、軽い素材向き

| H \ W | 18~50 | ~90 | ~140 | ~190 | ~240 |
|--------|--------|--------|---------|---------|---------|
| 48~100 | 68,750 | 75,570 | 103,840 | 108,680 | 115,170 |
| ~150 | 71,060 | 78,540 | 107,580 | 112,970 | 120,780 |
| ~200 | 73,370 | 81,510 | 111,210 | 117,260 | 126,500 |
| ~250 | 75,680 | 84,480 | 114,840 | 121,550 | 132,220 |
| ~270 | 77,990 | 87,450 | 118,470 | 125,950 | 137,830 |

ツインシェード 前幕シェード価格+後幕シェード価格-5,500円にて価格算出して下さい

前幕ブレーション+後幕ブレーション以外の最大制作寸法は、200×220cmです

■シャープシェード/ドラム式

大きな窓、重い素材向き

| H \ W | ~140 | ~190 | ~240 | ~290 | ~340 |
|--------|---------|---------|---------|---------|---------|
| 48~100 | 106,590 | 111,320 | 117,810 | 142,890 | 146,960 |
| ~150 | 110,220 | 115,610 | 123,530 | 149,270 | 154,000 |
| ~200 | 113,960 | 120,010 | 129,250 | 155,650 | 161,040 |
| ~250 | 117,590 | 124,300 | 134,860 | 162,030 | 168,080 |
| ~270 | 121,220 | 128,700 | 140,580 | 168,410 | 175,120 |

ツインシェード 前幕シェード価格+後幕シェード価格-5,500円にて価格算出して下さい

■クッションカバー

| サイズ | ~30□ | ~45□ | ~60□ |
|--------|------|------|------|
| ブレーション | - | - | - |
| パイピング | - | - | - |

■ベッドスプレッド

| H \ W | ~180 | ~220 | ~240 | ~260 |
|-------|--------|--------|--------|--------|
| ~290 | 77,770 | 80,080 | 81,400 | 83,050 |

◆税込価格

IM4138
Camicetta
カミチエッタ

Price:9,500円/m 6,340円/m²
税込10,450円/m 6,967円/m²
Width: 150cm

Repeat:↓ 65cm ←50cm

Maintenance:      
あて布使用

Quality: Polyester 100% ポリエステル

Remarks: Flame retardant 防炎



高密度のペーズリーと60%以上の糸をカットしたボイルベースとの対比が美しいトランスペアレント。



BR



NV

IM4138 カミチェック

| | | | | | |
|----------|------------|----|---------|--------|-------|
| Width | 150 | cm | Price | 10,450 | 円/m |
| Repeatタテ | 65.0 | cm | Remarks | 日本製 | |
| ヨコ | 50.0 | cm | | 縦使い | 防炎(イ) |
| Quality | ポリエステル100% | | | | |



| | | | | | |
|------------|-----|---|----|------|---|
| 水洗い寸法変化率タテ | 0.0 | % | ヨコ | -0.2 | % |
| ドライ寸法変化率タテ | 0.0 | % | ヨコ | -0.5 | % |

洗濯絵表示 あて布使用

■本縫いカーテン 繊細な生地向きのしっかり縫製

| H \ W | 1巾 | 2巾 | 3巾 | 4巾 | 5巾 |
|---------|--------|--------|---------|---------|---------|
| 約2倍ヒダ | ~67 | ~134 | ~209 | ~284 | ~359 |
| 約1.5倍ヒダ | ~89 | ~178 | ~278 | ~378 | ~478 |
| ワンブリーツ | ~95 | ~191 | ~298 | ~405 | ~512 |
| フラット | ~134 | ~268 | ~418 | ~568 | ~718 |
| ~120 | 26,510 | 51,260 | 76,010 | 100,650 | 125,400 |
| ~140 | 26,510 | 51,260 | 76,010 | 100,650 | 125,400 |
| ~160 | 26,510 | 51,260 | 76,010 | 100,650 | 125,400 |
| ~180 | 34,760 | 67,760 | 100,650 | 133,650 | 166,650 |
| ~200 | 34,760 | 67,760 | 100,650 | 133,650 | 166,650 |
| ~220 | 34,760 | 67,760 | 100,650 | 133,650 | 166,650 |
| ~240 | 43,010 | 84,260 | 125,400 | 166,650 | 207,790 |
| ~260 | 43,010 | 84,260 | 125,400 | 166,650 | 207,790 |
| ~280 | 43,010 | 84,260 | 125,400 | 166,650 | 207,790 |

耳縫製:2.5cmダブル、裾縫製:3cmダブル(コーナーウエイ有) タッセル1,100円/本
 裾仕様変更をご希望の場合、スタッフへお問い合わせください。

■ウエイトロック加算

| H \ W | 1巾 | 2巾 | 3巾 | 4巾 | 5巾 |
|---------|-------|-------|-------|-------|-------|
| 約2倍ヒダ | ~67 | ~134 | ~209 | ~284 | ~359 |
| 約1.5倍ヒダ | ~89 | ~178 | ~278 | ~378 | ~478 |
| ワンブリーツ | ~95 | ~191 | ~298 | ~405 | ~512 |
| フラット | ~134 | ~268 | ~418 | ~568 | ~718 |
| ~120 | 1,320 | 2,640 | 3,960 | 5,280 | 6,600 |
| ~140 | 1,320 | 2,640 | 3,960 | 5,280 | 6,600 |
| ~160 | 1,320 | 2,640 | 3,960 | 5,280 | 6,600 |
| ~180 | 1,320 | 2,640 | 3,960 | 5,280 | 6,600 |
| ~200 | 1,320 | 2,640 | 3,960 | 5,280 | 6,600 |
| ~220 | 1,320 | 2,640 | 3,960 | 5,280 | 6,600 |
| ~240 | 1,320 | 2,640 | 3,960 | 5,280 | 6,600 |
| ~260 | 1,320 | 2,640 | 3,960 | 5,280 | 6,600 |
| ~280 | 1,320 | 2,640 | 3,960 | 5,280 | 6,600 |

耳縫製:2.5cmダブル、裾縫製:ウエイトロック

■形態安定加工加算

| H \ W | 1巾 | 2巾 | 3巾 | 4巾 | 5巾 |
|---------|-------|-------|-------|-------|--------|
| 約2倍ヒダ | ~67 | ~134 | ~209 | ~284 | ~359 |
| 約1.5倍ヒダ | ~89 | ~178 | ~278 | ~378 | ~478 |
| ワンブリーツ | ~95 | ~191 | ~298 | ~405 | ~512 |
| フラット | ~134 | ~268 | ~418 | ~568 | ~718 |
| ~120 | 1,320 | 2,640 | 3,960 | 5,170 | 6,490 |
| ~140 | 1,320 | 2,640 | 3,960 | 5,170 | 6,490 |
| ~160 | 1,320 | 2,640 | 3,960 | 5,170 | 6,490 |
| ~180 | 1,760 | 3,520 | 5,170 | 6,930 | 8,580 |
| ~200 | 1,760 | 3,520 | 5,170 | 6,930 | 8,580 |
| ~220 | 1,760 | 3,520 | 5,170 | 6,930 | 8,580 |
| ~240 | 2,200 | 4,290 | 6,490 | 8,580 | 10,780 |
| ~260 | 2,200 | 4,290 | 6,490 | 8,580 | 10,780 |
| ~280 | 2,200 | 4,290 | 6,490 | 8,580 | 10,780 |

◆税込価格

■ブレンシェード/コード式 小窓、軽い素材向き

| H \ W | 18~50 | ~90 | ~140 | ~190 | ~240 |
|--------|-------|-----|------|------|------|
| 48~100 | - | - | - | - | - |
| ~150 | - | - | - | - | - |
| ~200 | - | - | - | - | - |
| ~250 | - | - | - | - | - |
| ~300 | - | - | - | - | - |

ツインシェード 前幕シェード価格+後幕シェード価格-5,500円にて価格算出して下さい

前幕ブレン+後幕ブレン以外の最大制作寸法は、200×220cmです

■ブレンシェード/ドラム式 大きな窓、重い素材向き

| H \ W | ~140 | ~190 | ~240 | ~290 | ~340 |
|--------|------|------|------|------|------|
| 48~100 | - | - | - | - | - |
| ~150 | - | - | - | - | - |
| ~200 | - | - | - | - | - |
| ~250 | - | - | - | - | - |
| ~300 | - | - | - | - | - |

ツインシェード 前幕シェード価格+後幕シェード価格-5,500円にて価格算出して下さい

■シャープシェード/コード式 小窓、軽い素材向き

| H \ W | 18~50 | ~90 | ~140 | ~190 | ~240 |
|--------|-------|-----|------|------|------|
| 48~100 | - | - | - | - | - |
| ~150 | - | - | - | - | - |
| ~200 | - | - | - | - | - |
| ~250 | - | - | - | - | - |
| ~300 | - | - | - | - | - |

ツインシェード 前幕シェード価格+後幕シェード価格-5,500円にて価格算出して下さい

前幕シャープ+後幕シャープ以外の最大制作寸法は、200×220cmです

■シャープシェード/ドラム式 大きな窓、重い素材向き

| H \ W | ~140 | ~190 | ~240 | ~290 | ~340 |
|--------|------|------|------|------|------|
| 48~100 | - | - | - | - | - |
| ~150 | - | - | - | - | - |
| ~200 | - | - | - | - | - |
| ~250 | - | - | - | - | - |
| ~300 | - | - | - | - | - |

ツインシェード 前幕シェード価格+後幕シェード価格-5,500円にて価格算出して下さい

■クッションカバー

| | | | |
|-------|------|------|------|
| サイズ | ~30□ | ~45□ | ~60□ |
| ブレン | --- | --- | --- |
| パイピング | --- | --- | --- |

■ベッドスプレッド

| H \ W | ~180 | ~220 | ~240 | ~260 |
|-------|--------|--------|--------|---------|
| ~270 | 80,740 | 83,050 | 84,370 | 86,020 |
| ~320 | 96,250 | 98,560 | 99,880 | 101,530 |

◆税込価格



matière
Le Style Japon

Last Oriental

Neo-oriental designs using traditional Asian and Japanese motifs such as oriental chintz, Nishijin, and Kamon.

Last Oriental

Concept image



Last Oriental space image

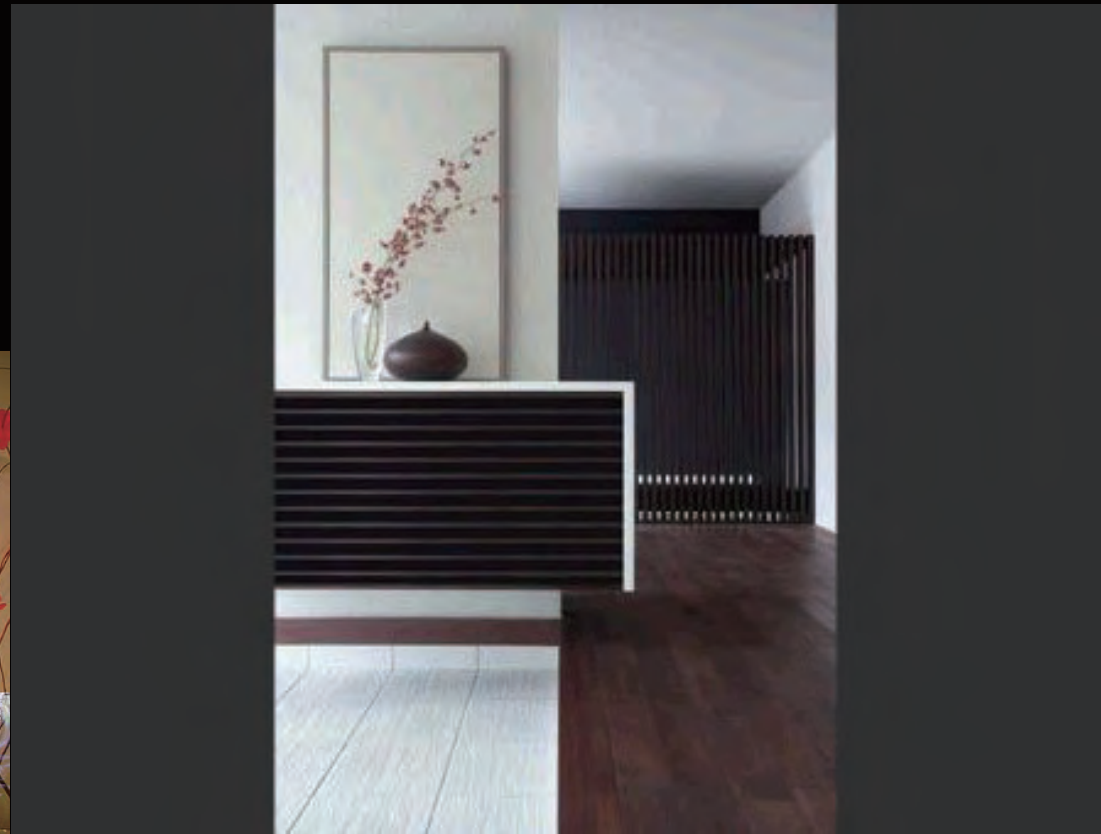

Last Oriental

Coordinate image

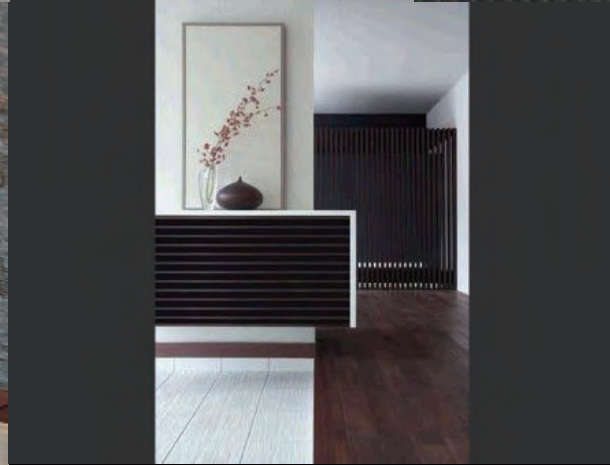
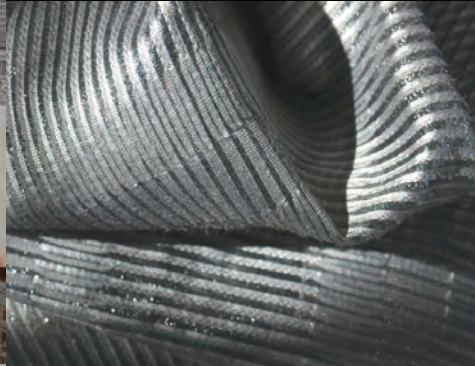

LJ3002 Orient



GR

IM4623 Tuq2

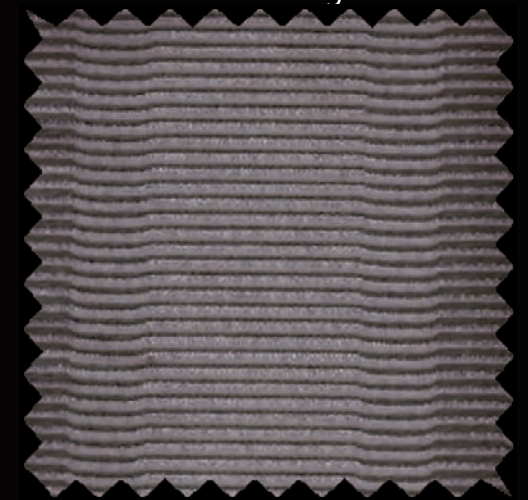

DGR

LJ3021
Sunsui
サンスイ

Price:26,000円/m17,940円/m²
税込28,600円/m19,724円/m²

Width: 145cm

Repeat:↑131cm ← 145cm

Maintenance :      
あて布使用

Quality: Polyester 90% ポリエステル
Silk 10% シルク

Remarks:

山水画は中国で発達した絵画のジャンルで、現実の景色の再現を意図した作品よりも型による山岳樹木岩石河川などの添景を、再構成した「創造された景色」が多い。山水画からイメージした難易度の高い一巾柄にさまざまな技法を取り入れている。

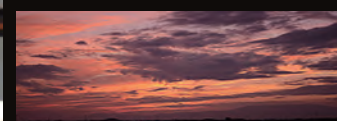

RE

LJ3021 サンスイ

RE

| | | | | | |
|----------|-----------|----|---------|-------------|-----|
| Width | 145 | cm | Price | 28,600 | 円/m |
| Repeatタテ | 132.0 | cm | Remarks | イタリア製 柄合せ不可 | |
| ヨコ | 145.0 | cm | | 縦使い 後防災不可 | |
| Quality | ポリエステル90% | | | | |
| | シルク10% | | | | |



| | | | | | |
|------------|------|---|----|------|---|
| 水洗い寸法変化率タテ | -3.8 | % | ヨコ | -0.5 | % |
| ドライ寸法変化率タテ | -0.2 | % | ヨコ | -0.2 | % |

洗濯絵表示 あて布使用

■すくい縫いカーテン 表に縫目が見えない上質な縫製

| H \ W | 1枚 | 2枚 | 3枚 | 4枚 | 5枚 |
|---------|---------|---------|---------|---------|---------|
| 約2倍ヒダ | --- | --- | --- | --- | --- |
| 約1.5倍ヒダ | --- | --- | --- | --- | --- |
| ワンブリーツ | --- | --- | --- | --- | --- |
| フラット | ~129 | ~258 | ~403 | ~548 | ~693 |
| ~120 | 125,180 | 207,460 | 289,630 | 371,910 | 454,190 |
| ~140 | 125,180 | 207,460 | 289,630 | 371,910 | 454,190 |
| ~160 | 125,180 | 207,460 | 289,630 | 371,910 | 454,190 |
| ~180 | 125,180 | 207,460 | 289,630 | 371,910 | 454,190 |
| ~200 | 125,180 | 207,460 | 289,630 | 371,910 | 454,190 |
| ~220 | 125,180 | 207,460 | 289,630 | 371,910 | 454,190 |
| ~240 | 166,320 | 289,630 | 413,050 | 536,360 | 659,780 |
| ~260 | 166,320 | 289,630 | 413,050 | 536,360 | 659,780 |
| ~280 | 166,320 | 289,630 | 413,050 | 536,360 | 659,780 |

耳縫製2.5cmダブル、裾縫製10cmダブル(コーナーウエイト有) タッセル1,100円/本

*一枚単位販売 *裾位置一定

■本縫いカーテン 繊細な生地向きのしっかり縫製

| H \ W | 1枚 | 2枚 | 3枚 | 4枚 | 5枚 |
|---------|---------|---------|---------|---------|---------|
| 約2倍ヒダ | --- | --- | --- | --- | --- |
| 約1.5倍ヒダ | --- | --- | --- | --- | --- |
| ワンブリーツ | --- | --- | --- | --- | --- |
| フラット | ~129 | ~258 | ~403 | ~548 | ~693 |
| ~120 | 123,640 | 204,820 | 286,000 | 367,180 | 448,360 |
| ~140 | 123,640 | 204,820 | 286,000 | 367,180 | 448,360 |
| ~160 | 123,640 | 204,820 | 286,000 | 367,180 | 448,360 |
| ~180 | 123,640 | 204,820 | 286,000 | 367,180 | 448,360 |
| ~200 | 123,640 | 204,820 | 286,000 | 367,180 | 448,360 |
| ~220 | 123,640 | 204,820 | 286,000 | 367,180 | 448,360 |
| ~240 | 164,230 | 286,000 | 407,770 | 529,540 | 651,310 |
| ~260 | 164,230 | 286,000 | 407,770 | 529,540 | 651,310 |
| ~280 | 164,230 | 286,000 | 407,770 | 529,540 | 651,310 |

耳縫製2.5cmダブル、裾縫製10cmダブル(コーナーウエイト有) タッセル1,100円/本

*一枚単位販売 *裾位置一定

■形態安定加工加算

| H \ W | 1枚 | 2枚 | 3枚 | 4枚 | 5枚 |
|---------|------|------|------|------|------|
| 約2倍ヒダ | --- | --- | --- | --- | --- |
| 約1.5倍ヒダ | --- | --- | --- | --- | --- |
| ワンブリーツ | --- | --- | --- | --- | --- |
| フラット | ~129 | ~258 | ~403 | ~548 | ~693 |
| ~120 | - | - | - | - | - |
| ~140 | - | - | - | - | - |
| ~160 | - | - | - | - | - |
| ~180 | - | - | - | - | - |
| ~200 | - | - | - | - | - |
| ~220 | - | - | - | - | - |
| ~240 | - | - | - | - | - |
| ~260 | - | - | - | - | - |
| ~280 | - | - | - | - | - |

■ブレーションシェード/コード式 小窓、軽い素材向き

| H \ W | 18~50 | ~90 | ~140 | ~190 | ~240 |
|--------|-------|-----|------|------|------|
| 48~100 | - | - | - | - | - |
| ~150 | - | - | - | - | - |
| ~200 | - | - | - | - | - |
| ~250 | - | - | - | - | - |
| ~300 | - | - | - | - | - |

ツインシェード 前幕シェード価格+後幕シェード価格-5,500円にて価格算出して下さい

前幕ブレーション+後幕ブレーション以外の最大制作寸法は、200×220cmです

■ブレーションシェード/ドラム式 大きな窓、重い素材向き

| H \ W | ~140 | ~190 | ~240 | ~290 | ~340 |
|--------|------|------|------|------|------|
| 48~100 | - | - | - | - | - |
| ~150 | - | - | - | - | - |
| ~200 | - | - | - | - | - |
| ~250 | - | - | - | - | - |
| ~300 | - | - | - | - | - |

ツインシェード 前幕シェード価格+後幕シェード価格-5,500円にて価格算出して下さい

■シャープシェード/コード式 小窓、軽い素材向き

| H \ W | 18~50 | ~90 | ~140 | ~190 | ~240 |
|--------|-------|-----|------|------|------|
| 48~100 | - | - | - | - | - |
| ~150 | - | - | - | - | - |
| ~200 | - | - | - | - | - |
| ~250 | - | - | - | - | - |
| ~300 | - | - | - | - | - |

ツインシェード 前幕シェード価格+後幕シェード価格-5,500円にて価格算出して下さい

前幕シャープ+後幕シャープ以外の最大制作寸法は、200×220cmです

■シャープシェード/ドラム式 大きな窓、重い素材向き

| H \ W | ~140 | ~190 | ~240 | ~290 | ~340 |
|--------|------|------|------|------|------|
| 48~100 | - | - | - | - | - |
| ~150 | - | - | - | - | - |
| ~200 | - | - | - | - | - |
| ~250 | - | - | - | - | - |
| ~300 | - | - | - | - | - |

ツインシェード 前幕シェード価格+後幕シェード価格-5,500円にて価格算出して下さい

■クッションカバー

| サイズ | ~30□ | ~45□ | ~60□ |
|--------|------|------|------|
| ブレーション | --- | --- | --- |
| パイピング | --- | --- | --- |

■ベッドスプレッド

| H \ W | ~180 | ~220 | ~240 | ~260 |
|-------|------|------|------|------|
| ~270 | --- | --- | --- | --- |
| ~320 | --- | --- | --- | --- |

LJ7046
Yasan
ヤサン

Price:8,800円/m 6,430円/m²

税込9,680円/m 7,066円/m²

Width: 137cm

Repeat: ↓ 0cm ← 0cm

Maintenance:      
あて布使用

Quality: Silk100% 絹

Remarks:

この商品は、自然な風合いを重視しているため、大小のネップが織り込んであります。
ご理解の上、ご使用ください。

特別なインド繭からつくりあげた自然な風合いのある4倍の太さのシルク糸を使って深みを加えるために、厚みの違うスラブと異なる2色を撚糸にして織り上げています。この糸は特殊な織機でしか織ることができなく、表面も均一ではない希少性が高い商品です。

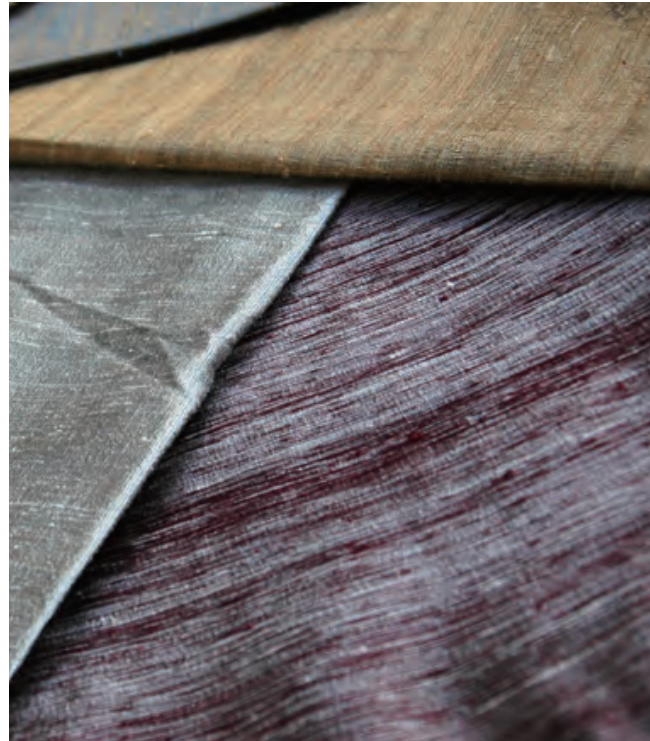

GO



BR



DB

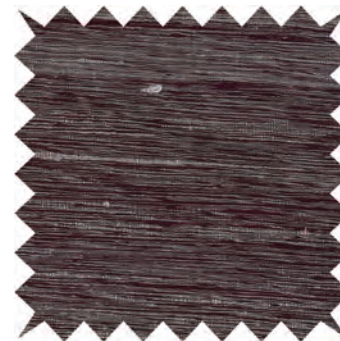

RE

LJ7046 ヤサン

| | | | | | |
|----------|-----|----|---------|----------|-----|
| Width | 134 | cm | Price | 9,680 | 円/m |
| Repeatタテ | 0.0 | cm | Remarks | インド製 | |
| ヨコ | 0.0 | cm | | 縦使い 後防炎可 | |



Quality 絹100%

(注)絹は、耐光堅牢度が弱いので、長くお使いいただける為に裏地(遮光)付を推奨します。

| | | | | | |
|------------|-------|---|----|------|---|
| 水洗い寸法変化率タテ | -12.0 | % | ヨコ | -1.0 | % |
| ドライ寸法変化率タテ | 0.0 | % | ヨコ | -0.2 | % |

洗濯絵表示 あて布使用

■すくい縫いカーテン 表に縫目が見えない上質な縫製

| H \ W | 1巾 | 2巾 | 3巾 | 4巾 | 5巾 |
|---------|--------|--------|---------|---------|---------|
| 約2倍ヒダ | ~59 | ~118 | ~185 | ~252 | ~319 |
| 約1.5倍ヒダ | ~78 | ~157 | ~246 | ~336 | ~425 |
| ワンブリーツ | ~84 | ~168 | ~264 | ~360 | ~455 |
| フラット | ~118 | ~236 | ~370 | ~504 | ~638 |
| ~120 | 21,120 | 40,370 | 59,620 | 78,870 | 98,120 |
| ~140 | 23,430 | 45,100 | 66,770 | 88,440 | 110,110 |
| ~160 | 25,850 | 49,940 | 74,030 | 98,120 | 122,210 |
| ~180 | 28,270 | 54,780 | 81,290 | 107,800 | 134,200 |
| ~200 | 30,690 | 59,620 | 88,440 | 117,370 | 146,300 |
| ~220 | 33,110 | 64,460 | 95,700 | 127,050 | 158,290 |
| ~240 | 35,530 | 69,190 | 102,960 | 136,620 | 170,390 |
| ~260 | 37,950 | 74,030 | 110,110 | 146,300 | 182,380 |
| ~280 | 40,370 | 78,870 | 117,370 | 155,870 | 194,480 |

耳縫製2.5cmダブル、裾縫製10cmダブルコーナークエイト付) タッセル1,100円/本

裾仕様変更をご希望の場合、スタッフへお問い合わせください。

■本縫いカーテン 繊細な生地向きのしっかり縫製

| H \ W | 1巾 | 2巾 | 3巾 | 4巾 | 5巾 |
|---------|--------|--------|---------|---------|---------|
| 約2倍ヒダ | ~59 | ~118 | ~185 | ~252 | ~319 |
| 約1.5倍ヒダ | ~78 | ~157 | ~246 | ~336 | ~425 |
| ワンブリーツ | ~84 | ~168 | ~264 | ~360 | ~455 |
| フラット | ~118 | ~236 | ~370 | ~504 | ~638 |
| ~120 | 20,460 | 39,160 | 57,860 | 76,450 | 95,150 |
| ~140 | 22,770 | 43,780 | 64,790 | 85,800 | 106,810 |
| ~160 | 25,190 | 48,510 | 71,830 | 95,150 | 118,470 |
| ~180 | 27,500 | 53,130 | 78,870 | 104,500 | 130,130 |
| ~200 | 29,810 | 57,860 | 85,800 | 113,850 | 141,900 |
| ~220 | 32,120 | 62,480 | 92,840 | 123,200 | 153,560 |
| ~240 | 34,540 | 67,210 | 99,880 | 132,550 | 165,220 |
| ~260 | 36,850 | 71,830 | 106,810 | 141,900 | 176,880 |
| ~280 | 39,160 | 76,450 | 113,850 | 151,140 | 188,540 |

耳縫製2.5cmダブル、裾縫製10cmダブルコーナークエイト付) タッセル1,100円/本

裾仕様変更をご希望の場合、スタッフへお問い合わせください。

■形態安定加工加算

| H \ W | 1巾 | 2巾 | 3巾 | 4巾 | 5巾 |
|---------|------|------|------|------|------|
| 約2倍ヒダ | ~59 | ~118 | ~185 | ~252 | ~319 |
| 約1.5倍ヒダ | ~78 | ~157 | ~246 | ~336 | ~425 |
| ワンブリーツ | ~84 | ~168 | ~264 | ~360 | ~455 |
| フラット | ~118 | ~236 | ~370 | ~504 | ~638 |
| ~120 | - | - | - | - | - |
| ~140 | - | - | - | - | - |
| ~160 | - | - | - | - | - |
| ~180 | - | - | - | - | - |
| ~200 | - | - | - | - | - |
| ~220 | - | - | - | - | - |
| ~240 | - | - | - | - | - |
| ~260 | - | - | - | - | - |
| ~280 | - | - | - | - | - |

■ブレンシェード/コード式 小窓、軽い素材向き

| H \ W | 18~50 | ~90 | ~140 | ~190 | ~240 |
|--------|--------|--------|---------|---------|---------|
| 48~100 | 32,340 | 37,070 | 54,120 | 58,850 | 66,110 |
| ~150 | 39,490 | 44,220 | 66,770 | 71,610 | 79,530 |
| ~200 | 46,640 | 51,370 | 79,420 | 84,260 | 93,600 |
| ~250 | 53,790 | 58,520 | 92,180 | 96,910 | 106,480 |
| ~300 | 60,940 | 65,670 | 104,830 | 109,560 | 120,010 |

ツインシェード 前幕シェード価格+後幕シェード価格-5,500円にて価格算出して下さい

前幕ブレン+後幕ブレン以外の最大制作寸法は、200×220cmです

■ブレンシェード/ドラム式 大きな窓、重い素材向き

| H \ W | ~140 | ~190 | ~240 | ~290 | ~340 |
|--------|---------|---------|---------|---------|---------|
| 48~100 | 56,870 | 61,600 | 68,750 | 84,370 | 88,440 |
| ~150 | 69,520 | 74,250 | 82,280 | 102,740 | 107,690 |
| ~200 | 82,170 | 86,900 | 95,700 | 121,000 | 126,940 |
| ~250 | 94,820 | 99,550 | 109,230 | 139,370 | 146,190 |
| ~300 | 107,470 | 112,200 | 122,650 | 157,630 | 165,440 |

ツインシェード 前幕シェード価格+後幕シェード価格-5,500円にて価格算出して下さい

■シャープシェード/コード式 小窓、軽い素材向き

| H \ W | 18~50 | ~90 | ~140 | ~190 | ~240 |
|--------|--------|--------|---------|---------|---------|
| 48~100 | 38,280 | 45,100 | 64,130 | 68,790 | 75,460 |
| ~150 | 45,430 | 52,910 | 77,550 | 82,940 | 90,750 |
| ~200 | 52,580 | 60,720 | 90,860 | 96,910 | 106,150 |
| ~250 | 59,730 | 68,530 | 104,170 | 110,880 | 121,550 |
| ~300 | 66,880 | 76,340 | 117,480 | 124,960 | 136,840 |

ツインシェード 前幕シェード価格+後幕シェード価格-5,500円にて価格算出して下さい

前幕ブレン+後幕ブレン以外の最大制作寸法は、200×220cmです

■シャープシェード/ドラム式 大きな窓、重い素材向き

| H \ W | ~140 | ~190 | ~240 | ~290 | ~340 |
|--------|---------|---------|---------|---------|---------|
| 48~100 | 66,880 | 71,610 | 78,100 | 93,720 | 97,790 |
| ~150 | 80,190 | 85,580 | 93,500 | 114,620 | 119,350 |
| ~200 | 93,610 | 99,660 | 108,900 | 135,520 | 140,910 |
| ~250 | 106,920 | 113,630 | 124,190 | 156,420 | 162,470 |
| ~300 | 120,230 | 127,710 | 139,590 | 177,320 | 184,030 |

ツインシェード 前幕シェード価格+後幕シェード価格-5,500円にて価格算出して下さい

■クッションカバー

| サイズ | ~30□ | ~45□ | ~60□ |
|-------|--------|--------|--------|
| ブレン | 8,250 | 9,900 | 11,770 |
| パイピング | 10,890 | 13,750 | 23,320 |

■ベッドスプレッド

| H \ W | ~180 | ~220 | ~240 | ~260 |
|-------|--------|--------|--------|---------|
| ~270 | 67,980 | 70,290 | 71,610 | 99,440 |
| ~320 | 79,640 | 81,950 | 83,270 | 115,940 |

LJ3002
Orient
オリエント

Price:18,000円/m 12,250円/m²

税込19,800円/m 13,469円/m²

Width: ≒147cm(有効巾132cm)

Repeat: ↓ ≒101cm ↔ ≒22cm

Maintenance :       
あて布使用

Quality:Wool 34% ウール

Polyester 28% ポリエステル

Silk 15% シルク

Acetate 15% アセテート

Metallic fiber 2% 金属繊維

Nylon 6% ナイロン

Remarks:

絹織物は、耐光堅牢度が弱く直射日光や蛍光灯の長時間照射により色あせ、変色する場合があります。裏地付きをお勧めいたします。生産特性上、伸縮したり横の柄合わせが難しい場合があります。

更紗や西陣織のデザインをシルク、ウール、金属繊維を組み合わせでイタリアコモ工場で織り上げた逸品。



LJ3002 オリエン

| | | | | | |
|------------|-----------|----|---------|-----------|-----|
| Width | 147 | cm | Price | 19,800 | 円/m |
| 有効巾 | 132 | cm | | | |
| Repeatタテ | 101.0 | cm | Remarks | イタリア製 | |
| ヨコ | 22.0 | cm | | 縦使い 後防炎不可 | |
| Quality | ウール34% | | シルク15% | アセテート15% | |
| | ポリエステル28% | | ナイロン6% | 金属繊維2% | |
| 水洗い寸法変化率タテ | -0.7 | % | ヨコ | -4.2 | % |
| ドライ寸法変化率タテ | 0.0 | % | ヨコ | 0.0 | % |

洗濯絵表示 あて布使用

■すくい縫いカーテン 表に縫目が見えない上質な縫製

| H \ W | 1巾 | 2巾 | 3巾 | 4巾 | 5巾 |
|---------|---------|---------|---------|---------|---------|
| 約2倍ヒダ | ~65 | ~131 | ~182 | ~248 | ~314 |
| 約1.5倍ヒダ | ~87 | ~174 | ~242 | ~330 | ~418 |
| ワンプリーツ | ~93 | ~187 | ~260 | ~354 | ~448 |
| フラット | ~131 | ~262 | ~364 | ~496 | ~628 |
| ~120 | 69,630 | 114,840 | 160,050 | 205,260 | 250,580 |
| ~140 | 69,630 | 114,840 | 160,050 | 205,260 | 250,580 |
| ~160 | 69,630 | 114,840 | 160,050 | 205,260 | 250,580 |
| ~180 | 92,290 | 160,050 | 227,920 | 295,790 | 363,550 |
| ~200 | 92,290 | 160,050 | 227,920 | 295,790 | 363,550 |
| ~220 | 92,290 | 160,050 | 227,920 | 295,790 | 363,550 |
| ~240 | 92,290 | 160,050 | 227,920 | 295,790 | 363,550 |
| ~260 | 92,290 | 160,050 | 227,920 | 295,790 | 363,550 |
| ~280 | 114,840 | 205,260 | 295,790 | 386,210 | 476,630 |

耳縫製2.5cmダブル・裾縫製1.0cmダブル タッセル1,100円/本

■本縫いカーテン 繊細な生地向きのしっかり縫製

| H \ W | 1巾 | 2巾 | 3巾 | 4巾 | 5巾 |
|---------|---------|---------|---------|---------|---------|
| 約2倍ヒダ | ~65 | ~131 | ~182 | ~248 | ~314 |
| 約1.5倍ヒダ | ~87 | ~174 | ~242 | ~330 | ~418 |
| ワンプリーツ | ~93 | ~187 | ~260 | ~354 | ~448 |
| フラット | ~131 | ~262 | ~364 | ~496 | ~628 |
| ~120 | 68,420 | 112,860 | 157,190 | 201,630 | 246,070 |
| ~140 | 68,420 | 112,860 | 157,190 | 201,630 | 246,070 |
| ~160 | 68,420 | 112,860 | 157,190 | 201,630 | 246,070 |
| ~180 | 90,640 | 157,190 | 223,850 | 290,400 | 357,060 |
| ~200 | 90,640 | 157,190 | 223,850 | 290,400 | 357,060 |
| ~220 | 90,640 | 157,190 | 223,850 | 290,400 | 357,060 |
| ~240 | 90,640 | 157,190 | 223,850 | 290,400 | 357,060 |
| ~260 | 90,640 | 157,190 | 223,850 | 290,400 | 357,060 |
| ~280 | 112,860 | 201,630 | 290,400 | 379,280 | 468,050 |

耳縫製2.5cmダブル・裾縫製1.0cmダブル タッセル1,100円/本

* 裾位置一定

■形態安定加工加算

| H \ W | 1巾 | 2巾 | 3巾 | 4巾 | 5巾 |
|---------|------|------|------|------|------|
| 約2倍ヒダ | ~65 | ~131 | ~182 | ~248 | ~314 |
| 約1.5倍ヒダ | ~87 | ~174 | ~242 | ~330 | ~418 |
| ワンプリーツ | ~93 | ~187 | ~260 | ~354 | ~448 |
| フラット | ~131 | ~262 | ~364 | ~496 | ~628 |
| ~120 | - | - | - | - | - |
| ~140 | - | - | - | - | - |
| ~160 | - | - | - | - | - |
| ~180 | - | - | - | - | - |
| ~200 | - | - | - | - | - |
| ~220 | - | - | - | - | - |
| ~240 | - | - | - | - | - |
| ~260 | - | - | - | - | - |
| ~280 | - | - | - | - | - |



■ブルーシェード/コード式 小窓、軽い素材向き

| H \ W | 18~50 | ~90 | ~140 | ~190 | ~240 |
|--------|---------|---------|---------|---------|---------|
| 48~100 | 80,740 | 85,470 | 130,790 | 135,520 | 142,780 |
| ~150 | 83,050 | 87,780 | 133,760 | 138,600 | 146,520 |
| ~200 | 105,380 | 110,110 | 176,770 | 181,610 | 190,410 |
| ~250 | 107,690 | 112,420 | 179,850 | 184,580 | 194,150 |
| ~300 | 129,910 | 134,640 | 222,860 | 227,590 | 238,040 |

ツインシェード 前幕シェード価格+後幕シェード価格-5,500円にて価格算出して下さい

前幕ブルー+後幕ブルー以外の最大制作寸法は、200×220cmです

■ブルーシェード/ドラム式 大きな窓、重い素材向き

| H \ W | ~140 | ~190 | ~240 | ~290 | ~340 |
|--------|---------|---------|---------|---------|---------|
| 48~100 | 133,540 | 138,270 | 145,420 | 189,530 | 193,600 |
| ~150 | 136,510 | 141,240 | 149,270 | 193,380 | 198,330 |
| ~200 | 179,520 | 184,250 | 193,050 | 257,070 | 263,010 |
| ~250 | 182,490 | 187,220 | 196,900 | 260,920 | 267,740 |
| ~300 | 225,500 | 230,230 | 240,680 | 324,720 | 332,530 |

ツインシェード 前幕シェード価格+後幕シェード価格-5,500円にて価格算出して下さい

■シャープシェード/コード式 小窓、軽い素材向き

| H \ W | 18~50 | ~90 | ~140 | ~190 | ~240 |
|--------|-------|-----|------|------|------|
| 48~100 | - | - | - | - | - |
| ~150 | - | - | - | - | - |
| ~200 | - | - | - | - | - |
| ~250 | - | - | - | - | - |
| ~300 | - | - | - | - | - |

ツインシェード 前幕シェード価格+後幕シェード価格-5,500円にて価格算出して下さい

前幕シャープ+後幕シャープ以外の最大制作寸法は、200×220cmです

■シャープシェード/ドラム式 大きな窓、重い素材向き

| H \ W | ~140 | ~190 | ~240 | ~290 | ~340 |
|--------|------|------|------|------|------|
| 48~100 | - | - | - | - | - |
| ~150 | - | - | - | - | - |
| ~200 | - | - | - | - | - |
| ~250 | - | - | - | - | - |
| ~300 | - | - | - | - | - |

ツインシェード 前幕シェード価格+後幕シェード価格-5,500円にて価格算出して下さい

■クッションカバー

| サイズ | ~30□ | ~45□ | ~60□ |
|-------|------|------|------|
| プレーン | - | - | - |
| パイピング | - | - | - |

■ベッドスプレッド

| H \ W | ~180 | ~220 | ~240 | ~260 |
|-------|---------|---------|---------|---------|
| ~270 | 153,560 | 155,870 | 157,190 | 158,840 |
| ~320 | 195,140 | 197,450 | 198,770 | 200,420 |

LJ4629
Orient voile
オリエントボイル

Price:6,800円/m 4,860円/m²
税込7,480円/m 5,343円/m²
Width: 140cm

Repeat:↓ 70cm ← 35.5cm

Maintenance :      

あて布使用

Quality:Polyester 100% ポリエステル

Remarks: Flame retardant 防災



オーガンジーと厚地の織組織を組み合わせた非常に
繊細な織物です。強い力が加わると、縫い目が開いたり
目寄せ（織糸が滑り目が開く）する性質を持っています。
横段に柄がある為、横の柄合わせが難しい場合があります。

キモノのデザインをイメージモチーフに多色系を同時に織り込みカットしたニーディックだけができる稀技法。



NL

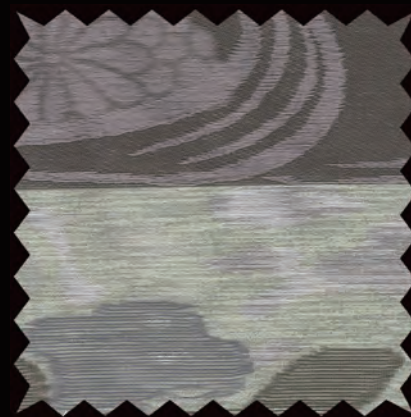

BR



LGR

LJ4629 オリентボイル

| | | | | | |
|----------|------------|----|---------|-----------|-----|
| Width | 140 | cm | Price | 7,480 | 円/m |
| Repeatタテ | 70.0 | cm | Remarks | 日本製 | |
| ヨコ | 35.5 | cm | | 縦使い 防炎(イ) | |
| Quality | ポリエステル100% | | | | |



| | | | | | |
|------------|-----|---|----|------|---|
| 水洗い寸法変化率タテ | 0.3 | % | ヨコ | 0.0 | % |
| ドライ寸法変化率タテ | 0.0 | % | ヨコ | -0.2 | % |

洗濯絵表示 あて布使用

■本縫いカーテン 繊細な生地向きのしっくり縫製

| H \ W | 1巾 | 2巾 | 3巾 | 4巾 | 5巾 |
|---------|--------|--------|---------|---------|---------|
| 約2倍ヒダ | ~62 | ~124 | ~194 | ~264 | ~334 |
| 約1.5倍ヒダ | ~82 | ~165 | ~258 | ~352 | ~445 |
| ワンブリーツ | ~88 | ~177 | ~277 | ~377 | ~477 |
| フラット | ~124 | ~248 | ~388 | ~528 | ~668 |
| ~120 | 28,600 | 48,620 | 68,750 | 88,770 | 108,900 |
| ~140 | 28,600 | 48,620 | 68,750 | 88,770 | 108,900 |
| ~160 | 28,600 | 48,620 | 68,750 | 88,770 | 108,900 |
| ~180 | 35,310 | 62,040 | 88,770 | 115,610 | 142,340 |
| ~200 | 35,310 | 62,040 | 88,770 | 115,610 | 142,340 |
| ~220 | 35,310 | 62,040 | 88,770 | 115,610 | 142,340 |
| ~240 | 35,310 | 62,040 | 88,770 | 115,610 | 142,340 |
| ~260 | 41,910 | 75,460 | 108,900 | 142,340 | 175,780 |
| ~280 | 41,910 | 75,460 | 108,900 | 142,340 | 175,780 |

耳縫製2.5cmダブル、裾縫製10cmダブル(コーナーウエイト有) タッセル1,100円/本

* 裾位置一定(裾位置濃い部分から約20cm上がり)

■ウエイトロック加算

| H \ W | 1巾 | 2巾 | 3巾 | 4巾 | 5巾 |
|---------|-------|-------|-------|-------|-------|
| 約2倍ヒダ | ~62 | ~124 | ~194 | ~264 | ~334 |
| 約1.5倍ヒダ | ~82 | ~165 | ~258 | ~352 | ~445 |
| ワンブリーツ | ~88 | ~177 | ~277 | ~377 | ~477 |
| フラット | ~124 | ~248 | ~388 | ~528 | ~668 |
| ~120 | 1,320 | 2,530 | 3,740 | 4,950 | 6,160 |
| ~140 | 1,320 | 2,530 | 3,740 | 4,950 | 6,160 |
| ~160 | 1,320 | 2,530 | 3,740 | 4,950 | 6,160 |
| ~180 | 1,320 | 2,530 | 3,740 | 4,950 | 6,160 |
| ~200 | 1,320 | 2,530 | 3,740 | 4,950 | 6,160 |
| ~220 | 1,320 | 2,530 | 3,740 | 4,950 | 6,160 |
| ~240 | 1,320 | 2,530 | 3,740 | 4,950 | 6,160 |
| ~260 | 1,320 | 2,530 | 3,740 | 4,950 | 6,160 |
| ~280 | 1,320 | 2,530 | 3,740 | 4,950 | 6,160 |

耳縫製2.5cmダブル、裾縫製ウエイトロック

■形態安定加工加算

| H \ W | 1巾 | 2巾 | 3巾 | 4巾 | 5巾 |
|---------|-------|-------|-------|-------|--------|
| 約2倍ヒダ | ~62 | ~124 | ~194 | ~264 | ~334 |
| 約1.5倍ヒダ | ~82 | ~165 | ~258 | ~352 | ~445 |
| ワンブリーツ | ~88 | ~177 | ~277 | ~377 | ~477 |
| フラット | ~124 | ~248 | ~388 | ~528 | ~668 |
| ~120 | 1,760 | 3,080 | 4,400 | 5,610 | 6,930 |
| ~140 | 1,760 | 3,080 | 4,400 | 5,610 | 6,930 |
| ~160 | 1,760 | 3,080 | 4,400 | 5,610 | 6,930 |
| ~180 | 2,200 | 3,960 | 5,610 | 7,370 | 9,130 |
| ~200 | 2,200 | 3,960 | 5,610 | 7,370 | 9,130 |
| ~220 | 2,200 | 3,960 | 5,610 | 7,370 | 9,130 |
| ~240 | 2,200 | 3,960 | 5,610 | 7,370 | 9,130 |
| ~260 | 2,640 | 4,840 | 6,930 | 9,130 | 11,220 |
| ~280 | 2,640 | 4,840 | 6,930 | 9,130 | 11,220 |

◆税込価格

■ブレースード/コード式 小窓、軽い素材向き

| H \ W | 18~50 | ~90 | ~140 | ~190 | ~240 |
|--------|--------|--------|---------|---------|---------|
| 48~100 | 36,410 | 41,140 | 56,980 | 61,710 | 68,970 |
| ~150 | 44,000 | 48,730 | 70,510 | 75,350 | 83,270 |
| ~200 | 51,480 | 56,210 | 83,930 | 88,770 | 97,570 |
| ~250 | 53,790 | 58,520 | 87,010 | 91,740 | 101,310 |
| ~300 | 61,380 | 66,110 | 100,430 | 105,160 | 115,610 |

ツインシェード 前幕シェード価格+後幕シェード価格-5,500円にて価格算出して下さい

前幕ブレースード+後幕ブレースード以外の最大制作寸法は、200×220cmです

■ブレースード/ドラム式 大きな窓、重い素材向き

| H \ W | ~140 | ~190 | ~240 | ~290 | ~340 |
|--------|---------|---------|---------|---------|---------|
| 48~100 | 59,730 | 64,460 | 71,610 | 86,240 | 90,310 |
| ~150 | 73,260 | 77,990 | 86,020 | 105,710 | 110,660 |
| ~200 | 86,680 | 91,410 | 100,210 | 125,180 | 131,120 |
| ~250 | 89,650 | 94,380 | 104,060 | 129,030 | 135,850 |
| ~300 | 103,070 | 107,800 | 118,250 | 148,500 | 156,310 |

ツインシェード 前幕シェード価格+後幕シェード価格-5,500円にて価格算出して下さい

■シャープシェード/コード式 小窓、軽い素材向き

| H \ W | 18~50 | ~90 | ~140 | ~190 | ~240 |
|--------|-------|-----|------|------|------|
| 48~100 | - | - | - | - | - |
| ~150 | - | - | - | - | - |
| ~200 | - | - | - | - | - |
| ~250 | - | - | - | - | - |
| ~300 | - | - | - | - | - |

ツインシェード 前幕シェード価格+後幕シェード価格-5,500円にて価格算出して下さい

前幕シャープシェード+後幕シャープシェード以外の最大制作寸法は、200×220cmです

■シャープシェード/ドラム式 大きな窓、重い素材向き

| H \ W | ~140 | ~190 | ~240 | ~290 | ~340 |
|--------|------|------|------|------|------|
| 48~100 | - | - | - | - | - |
| ~150 | - | - | - | - | - |
| ~200 | - | - | - | - | - |
| ~250 | - | - | - | - | - |
| ~300 | - | - | - | - | - |

ツインシェード 前幕シェード価格+後幕シェード価格-5,500円にて価格算出して下さい

■クッションカバー

| サイズ | ~30□ | ~45□ | ~60□ |
|--------|------|------|------|
| ブレースード | --- | --- | --- |
| パイピング | --- | --- | --- |

■ベッドスプレッド

| H \ W | ~180 | ~220 | ~240 | ~260 |
|-------|--------|--------|--------|--------|
| ~270 | 60,720 | 63,030 | 64,350 | 66,000 |
| ~320 | 72,380 | 74,690 | 76,010 | 77,660 |

◆税込価格

LJ3139

Tsuta

ツタ

Price:4,800円/m 3,340円/m²

税込5,280円/m 3,520円/m²

Width: 150cm

Repeat:↓ 94cm ↔50cm

Maintenance :                                    

LJ3139 ツタ

SL

| | | | | | |
|----------|------------|----|---------|-------|-------|
| Width | 150 | cm | Price | 5,280 | 円/m |
| Repeatタテ | 94.0 | cm | Remarks | 日本製 | |
| ヨコ | 50.0 | cm | | 縦使い | 防炎(イ) |
| Quality | ポリエステル100% | | | | |



| | | | | | |
|------------|------|---|----|-----|---|
| 水洗い寸法変化率タテ | 0.0 | % | ヨコ | 0.0 | % |
| ドライ寸法変化率タテ | -0.2 | % | ヨコ | 0.0 | % |

洗濯絵表示 あて布使用

■すくい縫いカーテン 表に縫目が見えない上質な縫製

| H \ W | 1巾 | 2巾 | 3巾 | 4巾 | 5巾 |
|---------|--------|--------|--------|---------|---------|
| 約2倍ヒダ | ~67 | ~134 | ~209 | ~284 | ~359 |
| 約1.5倍ヒダ | ~89 | ~178 | ~278 | ~378 | ~478 |
| ワンブリーツ | ~95 | ~191 | ~298 | ~405 | ~512 |
| フラット | ~134 | ~268 | ~418 | ~568 | ~718 |
| ~120 | 16,720 | 31,570 | 46,530 | 61,380 | 76,230 |
| ~140 | 16,720 | 31,570 | 46,530 | 61,380 | 76,230 |
| ~160 | 24,200 | 46,530 | 68,860 | 91,190 | 113,520 |
| ~180 | 24,200 | 46,530 | 68,860 | 91,190 | 113,520 |
| ~200 | 24,200 | 46,530 | 68,860 | 91,190 | 113,520 |
| ~220 | 24,200 | 46,530 | 68,860 | 91,190 | 113,520 |
| ~240 | 24,200 | 46,530 | 68,860 | 91,190 | 113,520 |
| ~260 | 31,570 | 61,380 | 91,190 | 120,890 | 150,700 |
| ~280 | 31,570 | 61,380 | 91,190 | 120,890 | 150,700 |

耳縫製:2.5cmダブル、裾縫製:10cmダブル(コーナーウエスト有)

タツセル1,100円/本

■本縫いカーテン 繊細な生地向きのしっかり縫製

| H \ W | 1巾 | 2巾 | 3巾 | 4巾 | 5巾 |
|---------|--------|--------|--------|---------|---------|
| 約2倍ヒダ | ~67 | ~134 | ~209 | ~284 | ~359 |
| 約1.5倍ヒダ | ~89 | ~178 | ~278 | ~378 | ~478 |
| ワンブリーツ | ~95 | ~191 | ~298 | ~405 | ~512 |
| フラット | ~134 | ~268 | ~418 | ~568 | ~718 |
| ~120 | 15,950 | 30,030 | 44,110 | 58,300 | 72,380 |
| ~140 | 15,950 | 30,030 | 44,110 | 58,300 | 72,380 |
| ~160 | 22,990 | 44,110 | 65,340 | 86,460 | 107,690 |
| ~180 | 22,990 | 44,110 | 65,340 | 86,460 | 107,690 |
| ~200 | 22,990 | 44,110 | 65,340 | 86,460 | 107,690 |
| ~220 | 22,990 | 44,110 | 65,340 | 86,460 | 107,690 |
| ~240 | 22,990 | 44,110 | 65,340 | 86,460 | 107,690 |
| ~260 | 30,030 | 58,300 | 86,460 | 114,730 | 143,000 |
| ~280 | 30,030 | 58,300 | 86,460 | 114,730 | 143,000 |

耳縫製:2.5cmダブル、裾縫製:10cmダブル(コーナーウエスト有)

タツセル1,100円/本

■形態安定加工加算

| H \ W | 1巾 | 2巾 | 3巾 | 4巾 | 5巾 |
|---------|-------|-------|-------|--------|--------|
| 約2倍ヒダ | ~67 | ~134 | ~209 | ~284 | ~359 |
| 約1.5倍ヒダ | ~89 | ~178 | ~278 | ~378 | ~478 |
| ワンブリーツ | ~95 | ~191 | ~298 | ~405 | ~512 |
| フラット | ~134 | ~268 | ~418 | ~568 | ~718 |
| ~120 | 1,320 | 2,530 | 3,740 | 5,060 | 6,270 |
| ~140 | 1,320 | 2,530 | 3,740 | 5,060 | 6,270 |
| ~160 | 1,870 | 3,740 | 5,610 | 7,480 | 9,350 |
| ~180 | 1,870 | 3,740 | 5,610 | 7,480 | 9,350 |
| ~200 | 1,870 | 3,740 | 5,610 | 7,480 | 9,350 |
| ~220 | 1,870 | 3,740 | 5,610 | 7,480 | 9,350 |
| ~240 | 1,870 | 3,740 | 5,610 | 7,480 | 9,350 |
| ~260 | 2,530 | 5,060 | 7,480 | 10,010 | 12,430 |
| ~280 | 2,530 | 5,060 | 7,480 | 10,010 | 12,430 |

■ブレースード/コード式 小窓、軽い素材向き

| H \ W | 18~50 | ~90 | ~140 | ~190 | ~240 |
|--------|--------|--------|--------|--------|--------|
| 48~100 | 30,690 | 35,420 | 40,810 | 55,440 | 62,700 |
| ~150 | 33,000 | 37,730 | 43,780 | 58,520 | 66,440 |
| ~200 | 40,260 | 44,990 | 51,700 | 71,390 | 80,190 |
| ~250 | 42,570 | 47,300 | 54,780 | 74,360 | 83,930 |
| ~300 | 49,830 | 54,560 | 62,700 | 87,230 | 97,680 |

ツインシェード 前幕シェード価格+後幕シェード価格-5,500円にて価格算出して下さい

前幕ブレースード+後幕ブレースード以外の最大制作寸法は、200×220cmです

■ブレースード/ドラム式 大きな窓、重い素材向き

| H \ W | ~140 | ~190 | ~240 | ~290 | ~340 |
|--------|--------|--------|---------|---------|---------|
| 48~100 | 43,560 | 58,190 | 65,340 | 69,410 | 83,380 |
| ~150 | 46,530 | 61,160 | 69,190 | 73,260 | 88,110 |
| ~200 | 54,450 | 74,030 | 82,830 | 86,900 | 107,800 |
| ~250 | 57,420 | 77,000 | 86,680 | 90,750 | 112,530 |
| ~300 | 65,340 | 89,870 | 100,320 | 104,390 | 132,110 |

ツインシェード 前幕シェード価格+後幕シェード価格-5,500円にて価格算出して下さい

■シャープシェード/コード式 小窓、軽い素材向き

| H \ W | 18~50 | ~90 | ~140 | ~190 | ~240 |
|--------|--------|--------|--------|---------|---------|
| 48~100 | 36,630 | 43,450 | 50,820 | 65,560 | 72,050 |
| ~150 | 38,940 | 46,420 | 54,560 | 69,850 | 77,660 |
| ~200 | 46,200 | 54,340 | 63,140 | 84,040 | 93,280 |
| ~250 | 48,510 | 57,310 | 66,770 | 88,330 | 99,000 |
| ~300 | 55,770 | 65,230 | 75,350 | 102,630 | 114,510 |

ツインシェード 前幕シェード価格+後幕シェード価格-5,500円にて価格算出して下さい

前幕シャープシェード+後幕シャープシェード以外の最大制作寸法は、200×220cmです

■シャープシェード/ドラム式 大きな窓、重い素材向き

| H \ W | ~140 | ~190 | ~240 | ~290 | ~340 |
|--------|--------|---------|---------|---------|---------|
| 48~100 | 53,570 | 68,200 | 74,690 | 78,760 | 92,730 |
| ~150 | 57,200 | 72,490 | 80,410 | 85,140 | 99,770 |
| ~200 | 65,890 | 86,790 | 96,030 | 101,420 | 121,770 |
| ~250 | 69,520 | 91,080 | 101,640 | 107,800 | 128,810 |
| ~300 | 78,100 | 105,380 | 117,260 | 124,080 | 150,700 |

ツインシェード 前幕シェード価格+後幕シェード価格-5,500円にて価格算出して下さい

■クッションカバー

| サイズ | ~30□ | ~45□ | ~60□ |
|--------|-------|-------|-------|
| ブレースード | 6,710 | 7,700 | 8,910 |
| パイピング | - - - | - - - | - - - |

■ベッドスプレッド

| H \ W | ~180 | ~220 | ~240 | ~260 |
|-------|--------|--------|--------|--------|
| ~270 | 42,900 | 45,210 | 46,530 | 48,180 |
| ~320 | 54,890 | 57,200 | 58,520 | 60,170 |

LJ4632
Botan
ボタン

Price:9,800円/m 7,000円/m²
税込10,780円/m 7,700円/m²
Width: 140cm
Repeat:↓91.5cm ↔ 70cm

Maintenance :
あて布使用

Quality:Polyester 100% ポリエステル

Remarks: Flame retardant 防炎



オーガンジーと厚地の織組織を組み合わせた非常に繊細な織物です。強い力が加わると、縫い目が開いたり目寄せ（織糸が滑り目が開く）する性質を持っています。

繊細な分織地に高密度で大柄な牡丹を表現したトランスペアレンス。



NL



GR

LJ4632 ボタン

| | | | | | |
|----------|------------|----|---------|--------|-------|
| Width | 140 | cm | Price | 10,780 | 円/m |
| Repeatタテ | 91.5 | cm | Remarks | 日本製 | |
| ヨコ | 70.0 | cm | | 縦使い | 防炎(イ) |
| Quality | ポリエステル100% | | | | |



| | | | | | |
|------------|------|---|----|------|---|
| 水洗い寸法変化率タテ | -0.3 | % | ヨコ | -0.2 | % |
| ドライ寸法変化率タテ | 0.0 | % | ヨコ | 0.0 | % |

洗濯絵表示 あて布使用

■本縫いカーテン 繊細な生地向きのしっかり縫製

| H \ W | 1巾 | 2巾 | 3巾 | 4巾 | 5巾 |
|---------|--------|---------|---------|---------|---------|
| 約2倍ヒダ | ~62 | ~124 | ~194 | ~264 | ~334 |
| 約1.5倍ヒダ | ~82 | ~165 | ~258 | ~352 | ~445 |
| ワンブリーツ | ~88 | ~177 | ~277 | ~377 | ~477 |
| フラット | ~124 | ~248 | ~388 | ~528 | ~668 |
| ~120 | 37,070 | 60,610 | 84,150 | 107,690 | 131,230 |
| ~140 | 37,070 | 60,610 | 84,150 | 107,690 | 131,230 |
| ~160 | 48,950 | 84,260 | 119,680 | 154,990 | 190,410 |
| ~180 | 48,950 | 84,260 | 119,680 | 154,990 | 190,410 |
| ~200 | 48,950 | 84,260 | 119,680 | 154,990 | 190,410 |
| ~220 | 48,950 | 84,260 | 119,680 | 154,990 | 190,410 |
| ~240 | 48,950 | 84,260 | 119,680 | 154,990 | 190,410 |
| ~260 | 60,610 | 107,690 | 154,770 | 201,850 | 248,930 |
| ~280 | 60,610 | 107,690 | 154,770 | 201,850 | 248,930 |

耳縫製2.5cmダブル、裾縫製3cmダブル(コーナーウエイト有) タッセル1,100円/本
丈に対して裾位置指定可。

■ウエイトロック加算

| H \ W | 1巾 | 2巾 | 3巾 | 4巾 | 5巾 |
|---------|-------|-------|-------|-------|-------|
| 約2倍ヒダ | ~62 | ~124 | ~194 | ~264 | ~334 |
| 約1.5倍ヒダ | ~82 | ~165 | ~258 | ~352 | ~445 |
| ワンブリーツ | ~88 | ~177 | ~277 | ~377 | ~477 |
| フラット | ~124 | ~248 | ~388 | ~528 | ~668 |
| ~120 | 1,320 | 2,530 | 3,740 | 4,950 | 6,160 |
| ~140 | 1,320 | 2,530 | 3,740 | 4,950 | 6,160 |
| ~160 | 1,320 | 2,530 | 3,740 | 4,950 | 6,160 |
| ~180 | 1,320 | 2,530 | 3,740 | 4,950 | 6,160 |
| ~200 | 1,320 | 2,530 | 3,740 | 4,950 | 6,160 |
| ~220 | 1,320 | 2,530 | 3,740 | 4,950 | 6,160 |
| ~240 | 1,320 | 2,530 | 3,740 | 4,950 | 6,160 |
| ~260 | 1,320 | 2,530 | 3,740 | 4,950 | 6,160 |
| ~280 | 1,320 | 2,530 | 3,740 | 4,950 | 6,160 |

耳縫製2.5cmダブル、裾縫製ウエイトロック

■形態安定加工加算

| H \ W | 1巾 | 2巾 | 3巾 | 4巾 | 5巾 |
|---------|-------|-------|-------|-------|--------|
| 約2倍ヒダ | ~62 | ~124 | ~194 | ~264 | ~334 |
| 約1.5倍ヒダ | ~82 | ~165 | ~258 | ~352 | ~445 |
| ワンブリーツ | ~88 | ~177 | ~277 | ~377 | ~477 |
| フラット | ~124 | ~248 | ~388 | ~528 | ~668 |
| ~120 | 1,760 | 2,860 | 3,960 | 5,170 | 6,270 |
| ~140 | 1,760 | 2,860 | 3,960 | 5,170 | 6,270 |
| ~160 | 2,310 | 3,960 | 5,720 | 7,370 | 9,130 |
| ~180 | 2,310 | 3,960 | 5,720 | 7,370 | 9,130 |
| ~200 | 2,310 | 3,960 | 5,720 | 7,370 | 9,130 |
| ~220 | 2,310 | 3,960 | 5,720 | 7,370 | 9,130 |
| ~240 | 2,310 | 3,960 | 5,720 | 7,370 | 9,130 |
| ~260 | 2,860 | 5,170 | 7,370 | 9,680 | 11,880 |
| ~280 | 2,860 | 5,170 | 7,370 | 9,680 | 11,880 |

◆税込価格

■ブレースード/コード式 小窓、軽い素材向き

| H \ W | 18~50 | ~90 | ~140 | ~190 | ~240 |
|--------|-------|-----|------|------|------|
| 48~100 | - | - | - | - | - |
| ~150 | - | - | - | - | - |
| ~200 | - | - | - | - | - |
| ~250 | - | - | - | - | - |
| ~300 | - | - | - | - | - |

ツインシェード 前幕シェード価格+後幕シェード価格-5,500円にて価格算出して下さい

前幕ブレースード+後幕ブレースード以外の最大制作寸法は、200×220cmです

■ブレースード/ドラム式 大きな窓、重い素材向き

| H \ W | ~140 | ~190 | ~240 | ~290 | ~340 |
|--------|------|------|------|------|------|
| 48~100 | - | - | - | - | - |
| ~150 | - | - | - | - | - |
| ~200 | - | - | - | - | - |
| ~250 | - | - | - | - | - |
| ~300 | - | - | - | - | - |

ツインシェード 前幕シェード価格+後幕シェード価格-5,500円にて価格算出して下さい

■シャープシェード/コード式 小窓、軽い素材向き

| H \ W | 18~50 | ~90 | ~140 | ~190 | ~240 |
|--------|-------|-----|------|------|------|
| 48~100 | - | - | - | - | - |
| ~150 | - | - | - | - | - |
| ~200 | - | - | - | - | - |
| ~250 | - | - | - | - | - |
| ~300 | - | - | - | - | - |

ツインシェード 前幕シェード価格+後幕シェード価格-5,500円にて価格算出して下さい

前幕シャープシェード+後幕ブレースード以外の最大制作寸法は、200×220cmです

■シャープシェード/ドラム式 大きな窓、重い素材向き

| H \ W | ~140 | ~190 | ~240 | ~290 | ~340 |
|--------|------|------|------|------|------|
| 48~100 | - | - | - | - | - |
| ~150 | - | - | - | - | - |
| ~200 | - | - | - | - | - |
| ~250 | - | - | - | - | - |
| ~300 | - | - | - | - | - |

ツインシェード 前幕シェード価格+後幕シェード価格-5,500円にて価格算出して下さい

■クッションカバー

| サイズ | ~30□ | ~45□ | ~60□ |
|--------|------|------|------|
| ブレースード | - | - | - |
| パイピング | - | - | - |

■ベッドスプレッド

| H \ W | ~180 | ~220 | ~240 | ~260 |
|-------|---------|---------|---------|---------|
| ~270 | 102,410 | 104,720 | 106,040 | 107,690 |
| ~320 | 104,390 | 106,700 | 108,020 | 109,670 |

◆税込価格

LJ3622
Unmo
ウンモ

Price:4,800円/m 3,430円/m²
税込5,280円/m 3,771円/m²
Width: 140cm
Repeat:↓48.9cm↔35.3cm

Maintenance :        

あて布使用

Quality:Polyester 100% ポリエステル

Remarks: Flame retardant 防炎



生産特性上、横の柄合わせが難しい場合があります。

雲母をイメージして作られたテキスタイル。繊細なグラデーションから奥行きをも感じる新ベーシック。日本の工場ならではの繊細な仕事。

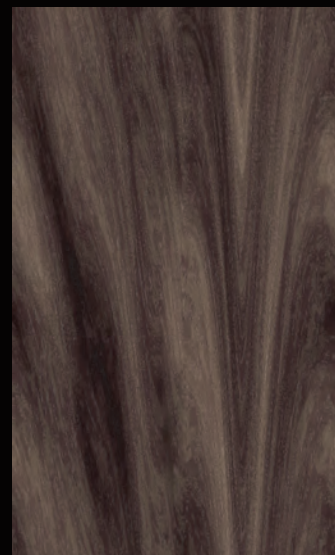

BR

LJ3622 ウンモ

BR

| | | | | | |
|----------|------------|----|---------|-----------|-----|
| Width | 140 | cm | Price | 5,280 | 円/m |
| Repeatタテ | 48.9 | cm | Remarks | 日本製 | |
| ヨコ | 35.3 | cm | | 縦使い 防炎(イ) | |
| Quality | ポリエステル100% | | | | |



| | | | | | |
|------------|------|---|----|-----|---|
| 水洗い寸法変化率タテ | -0.5 | % | ヨコ | 0.0 | % |
| ドライ寸法変化率タテ | 0.0 | % | ヨコ | 0.0 | % |

洗濯絵表示 全て布使用

■すくい縫いカーテン 表に縫目が見えない上質な縫製

| H \ W | 1巾 | 2巾 | 3巾 | 4巾 | 5巾 |
|---------|--------|--------|--------|---------|---------|
| 約2倍ヒダ | ~62 | ~124 | ~194 | ~264 | ~334 |
| 約1.5倍ヒダ | ~82 | ~165 | ~258 | ~352 | ~445 |
| ワンブリーツ | ~88 | ~177 | ~277 | ~377 | ~477 |
| フラット | ~124 | ~248 | ~388 | ~528 | ~668 |
| ~120 | 16,940 | 32,120 | 47,300 | 62,480 | 77,660 |
| ~140 | 16,940 | 32,120 | 47,300 | 62,480 | 77,660 |
| ~160 | 20,790 | 39,710 | 58,740 | 77,660 | 96,690 |
| ~180 | 20,790 | 39,710 | 58,740 | 77,660 | 96,690 |
| ~200 | 20,790 | 39,710 | 58,740 | 77,660 | 96,690 |
| ~220 | 24,530 | 47,300 | 70,070 | 92,840 | 115,610 |
| ~240 | 24,530 | 47,300 | 70,070 | 92,840 | 115,610 |
| ~260 | 28,380 | 54,890 | 81,510 | 108,020 | 134,640 |
| ~280 | 28,380 | 54,890 | 81,510 | 108,020 | 134,640 |

耳縫製:2.5cmダブル、裾縫製:10cmダブル(コーナーウイト有) タッセル1,100円/本

■本縫いカーテン 繊細な生地向きのしっかり縫製

| H \ W | 1巾 | 2巾 | 3巾 | 4巾 | 5巾 |
|---------|--------|--------|--------|---------|---------|
| 約2倍ヒダ | ~62 | ~124 | ~194 | ~264 | ~334 |
| 約1.5倍ヒダ | ~82 | ~165 | ~258 | ~352 | ~445 |
| ワンブリーツ | ~88 | ~177 | ~277 | ~377 | ~477 |
| フラット | ~124 | ~248 | ~388 | ~528 | ~668 |
| ~120 | 16,280 | 30,690 | 45,100 | 59,510 | 73,920 |
| ~140 | 16,280 | 30,690 | 45,100 | 59,510 | 73,920 |
| ~160 | 19,800 | 37,840 | 55,880 | 73,920 | 91,960 |
| ~180 | 19,800 | 37,840 | 55,880 | 73,920 | 91,960 |
| ~200 | 19,800 | 37,840 | 55,880 | 73,920 | 91,960 |
| ~220 | 23,430 | 45,100 | 66,770 | 88,330 | 110,000 |
| ~240 | 23,430 | 45,100 | 66,770 | 88,330 | 110,000 |
| ~260 | 27,060 | 52,250 | 77,550 | 102,740 | 128,040 |
| ~280 | 27,060 | 52,250 | 77,550 | 102,740 | 128,040 |

耳縫製:2.5cmダブル、裾縫製:10cmダブル(コーナーウイト有) タッセル1,100円/本

■形態安定加工加算

| H \ W | 1巾 | 2巾 | 3巾 | 4巾 | 5巾 |
|---------|-------|-------|-------|-------|--------|
| 約2倍ヒダ | ~62 | ~124 | ~194 | ~264 | ~334 |
| 約1.5倍ヒダ | ~82 | ~165 | ~258 | ~352 | ~445 |
| ワンブリーツ | ~88 | ~177 | ~277 | ~377 | ~477 |
| フラット | ~124 | ~248 | ~388 | ~528 | ~668 |
| ~120 | 1,210 | 2,420 | 3,630 | 4,840 | 6,050 |
| ~140 | 1,210 | 2,420 | 3,630 | 4,840 | 6,050 |
| ~160 | 1,540 | 3,080 | 4,620 | 6,050 | 7,590 |
| ~180 | 1,540 | 3,080 | 4,620 | 6,050 | 7,590 |
| ~200 | 1,540 | 3,080 | 4,620 | 6,050 | 7,590 |
| ~220 | 1,870 | 3,630 | 5,500 | 7,260 | 9,130 |
| ~240 | 1,870 | 3,630 | 5,500 | 7,260 | 9,130 |
| ~260 | 2,200 | 4,290 | 6,380 | 8,470 | 10,670 |
| ~280 | 2,200 | 4,290 | 6,380 | 8,470 | 10,670 |

◆税込価格

■ブレースード/コード式 小窓、軽い素材向き

| H \ W | 18~50 | ~90 | ~140 | ~190 | ~240 |
|--------|--------|--------|--------|--------|--------|
| 48~100 | 28,490 | 33,220 | 46,420 | 51,150 | 58,410 |
| ~150 | 33,440 | 38,170 | 54,560 | 59,400 | 67,320 |
| ~200 | 38,280 | 43,010 | 62,700 | 67,540 | 76,340 |
| ~250 | 43,230 | 47,960 | 70,950 | 75,800 | 85,250 |
| ~300 | 48,070 | 52,800 | 79,090 | 83,820 | 94,270 |

ツインシェード 前幕シェード価格+後幕シェード価格-5,500円にて価格算出して下さい

前幕ブレースード+後幕ブレースード以外の最大制作寸法は、200×220cmです

■ブレースード/ドラム式 大きな窓、重い素材向き

| H \ W | ~140 | ~190 | ~240 | ~290 | ~340 |
|--------|--------|--------|--------|---------|---------|
| 48~100 | 49,170 | 53,900 | 61,050 | 72,820 | 76,890 |
| ~150 | 57,310 | 62,040 | 70,070 | 84,480 | 89,430 |
| ~200 | 65,450 | 70,180 | 78,980 | 95,920 | 101,860 |
| ~250 | 73,590 | 78,320 | 88,000 | 107,580 | 114,400 |
| ~300 | 81,730 | 86,460 | 96,910 | 119,020 | 126,830 |

ツインシェード 前幕シェード価格+後幕シェード価格-5,500円にて価格算出して下さい

■シャープシェード/コード式 小窓、軽い素材向き

| H \ W | 18~50 | ~90 | ~140 | ~190 | ~240 |
|--------|--------|--------|--------|--------|---------|
| 48~100 | 34,430 | 41,250 | 56,430 | 61,270 | 67,760 |
| ~150 | 39,380 | 46,860 | 65,340 | 70,730 | 78,540 |
| ~200 | 44,220 | 52,360 | 74,140 | 80,190 | 89,430 |
| ~250 | 49,170 | 57,970 | 82,940 | 89,650 | 100,320 |
| ~300 | 54,010 | 63,470 | 91,740 | 99,220 | 111,100 |

ツインシェード 前幕シェード価格+後幕シェード価格-5,500円にて価格算出して下さい

前幕シャープシェード+後幕シャープシェード以外の最大制作寸法は、200×220cmです

■シャープシェード/ドラム式 大きな窓、重い素材向き

| H \ W | ~140 | ~190 | ~240 | ~290 | ~340 |
|--------|--------|---------|---------|---------|---------|
| 48~100 | 59,180 | 63,910 | 70,400 | 82,170 | 86,240 |
| ~150 | 67,980 | 73,370 | 81,290 | 96,360 | 101,090 |
| ~200 | 76,890 | 82,940 | 92,180 | 110,440 | 115,830 |
| ~250 | 85,690 | 92,400 | 102,960 | 124,630 | 130,680 |
| ~300 | 94,490 | 101,970 | 113,850 | 138,710 | 145,420 |

ツインシェード 前幕シェード価格+後幕シェード価格-5,500円にて価格算出して下さい

■クッションカバー

| サイズ | ~30□ | ~45□ | ~60□ |
|--------|-------|--------|--------|
| ブレースード | 6,710 | 7,700 | 8,910 |
| パイピング | 8,690 | 10,890 | 16,280 |

■ベッドスプレッド

| H \ W | ~180 | ~220 | ~240 | ~260 |
|-------|--------|--------|--------|--------|
| ~270 | 44,000 | 46,310 | 47,630 | 49,280 |
| ~320 | 51,260 | 53,570 | 54,890 | 56,540 |

◆税込価格



LJ4633
Fude
フデ

Price:8,800円/m 2,940円/m²
税込9,680円/m 3,227円/m²
Width: 300cm

Repeat:↓0cm ↔50.5cm

Maintenance:      
あて布使用

Quality:Polyester 100% ポリエステル

Remarks:横使い 
Flame retardant 防炎 

多色の糸を使い、筆で書いたようなカスレ感を表現した3m巾のテキスタイル。

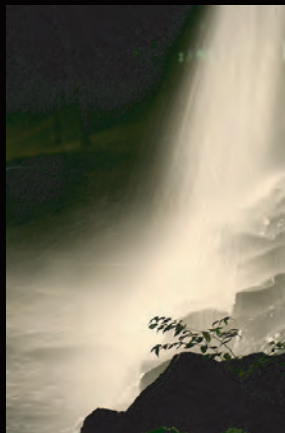

BE



LJ4633 フデ

BE

| Width | 300 | cm | Price | 9,680 | 円/m |
|----------|-----|------|---------|-------|-------|
| Repeatタテ | 0.0 | cm | Remarks | 日本製 | |
| | ヨコ | 50.5 | cm | 横使い | 防災(イ) |

| | |
|---------|------------|
| Quality | ポリエステル100% |
|---------|------------|

水洗い寸法変化率 タテ: -0.2 % ヨコ: 0.0 %

ドライ寸法変化率 タテ: 0.0 % ヨコ: 0.0 %

洗濯絵表示: あて布使用

■すくい縫い・本縫い レースメントは本縫いのみ

| H \ W | | | | | |
|---------|--------|--------|--------|--------|--------|
| 約2倍ヒダ | ~75 | ~100 | ~125 | ~150 | ~175 |
| 約1.5倍ヒダ | ~100 | ~132 | ~166 | ~200 | ~232 |
| ワンリーツ | ~107 | ~142 | ~178 | ~214 | ~250 |
| フラット | ~150 | ~200 | ~250 | ~300 | ~350 |
| ~260 | 28,930 | 35,750 | 42,460 | 49,280 | 55,990 |

| | | | | | |
|-----------------|-------|-------|-------|-------|-------|
| ウエイトロック加算(~280) | 1,870 | 2,310 | 2,750 | 3,190 | 3,630 |
|-----------------|-------|-------|-------|-------|-------|

■すくい縫い・本縫い レースメントは本縫いのみ

| H \ W | | | | | |
|---------|--------|--------|--------|--------|--------|
| 約2倍ヒダ | ~200 | ~225 | ~250 | ~275 | ~300 |
| 約1.5倍ヒダ | ~266 | ~300 | ~332 | ~366 | ~400 |
| ワンリーツ | ~285 | ~321 | ~357 | ~392 | ~428 |
| フラット | ~400 | ~450 | ~500 | ~550 | ~600 |
| ~260 | 62,920 | 69,630 | 76,450 | 83,160 | 89,980 |

| | | | | | |
|-----------------|-------|-------|-------|-------|-------|
| ウエイトロック加算(~280) | 4,070 | 4,510 | 4,950 | 5,390 | 5,830 |
|-----------------|-------|-------|-------|-------|-------|

耳縫製2.5cmダブル、裾縫製:10cmダブル タッセル1,100円/本

柄位置指定可能(但し、ヒダ山柄合わせ不可)

■形態安定加工加算

| H \ W | | | | | |
|---------|-------|-------|-------|-------|-------|
| 約2倍ヒダ | ~75 | ~100 | ~125 | ~150 | ~175 |
| 約1.5倍ヒダ | ~100 | ~132 | ~166 | ~200 | ~232 |
| ワンリーツ | ~107 | ~142 | ~178 | ~214 | ~250 |
| フラット | ~150 | ~200 | ~250 | ~300 | ~350 |
| ~280 | 2,090 | 2,530 | 3,080 | 3,520 | 4,070 |

■形態安定加工加算

| H \ W | | | | | |
|---------|-------|-------|-------|-------|-------|
| 約2倍ヒダ | ~200 | ~225 | ~250 | ~275 | ~300 |
| 約1.5倍ヒダ | ~266 | ~300 | ~332 | ~366 | ~400 |
| ワンリーツ | ~285 | ~321 | ~357 | ~392 | ~428 |
| フラット | ~400 | ~450 | ~500 | ~550 | ~600 |
| ~280 | 4,510 | 5,060 | 5,610 | 6,050 | 6,600 |

◆税込価格

■プレーンシェード/コード式

小窓、軽い素材向き

| H \ W | 18~50 | ~90 | ~140 | ~190 | ~240 |
|--------|--------|--------|--------|--------|--------|
| 48~100 | 30,470 | 35,200 | 45,540 | 55,110 | 67,320 |
| ~150 | 32,780 | 37,510 | 48,510 | 58,190 | 71,060 |
| ~200 | 35,090 | 39,820 | 51,480 | 61,160 | 74,910 |
| ~250 | 37,400 | 42,130 | 54,560 | 64,130 | 78,650 |
| ~270 | 39,710 | 44,440 | 57,530 | 67,100 | 82,500 |

ツインシェード 前幕シェード価格+後幕シェード価格-5,500円にて価格算出して下さい

前幕プレーン+後幕プレーン以外の最大制作寸法は、200×220cmです

■プレーンシェード/ドラム式

大きな窓、重い素材向き

| H \ W | ~140 | ~190 | ~240 | ~290 | ~340 |
|--------|--------|--------|--------|--------|---------|
| 48~100 | 48,290 | 57,860 | 69,960 | 78,870 | 87,890 |
| ~150 | 51,260 | 60,830 | 73,810 | 82,720 | 92,620 |
| ~200 | 54,230 | 63,800 | 77,550 | 86,460 | 97,350 |
| ~250 | 57,200 | 66,770 | 81,400 | 90,310 | 102,080 |
| ~270 | 60,170 | 69,740 | 85,140 | 94,050 | 106,810 |

ツインシェード 前幕シェード価格+後幕シェード価格-5,500円にて価格算出して下さい

■シャープシェード/コード式

小窓、軽い素材向き

| H \ W | 18~50 | ~90 | ~140 | ~190 | ~240 |
|--------|-------|-----|------|------|------|
| 48~100 | - | - | - | - | - |
| ~150 | - | - | - | - | - |
| ~200 | - | - | - | - | - |
| ~250 | - | - | - | - | - |
| ~270 | - | - | - | - | - |

ツインシェード 前幕シェード価格+後幕シェード価格-5,500円にて価格算出して下さい

前幕プレーン+後幕プレーン以外の最大制作寸法は、200×220cmです

■シャープシェード/ドラム式

大きな窓、重い素材向き

| H \ W | ~140 | ~190 | ~240 | ~290 | ~340 |
|--------|------|------|------|------|------|
| 48~100 | - | - | - | - | - |
| ~150 | - | - | - | - | - |
| ~200 | - | - | - | - | - |
| ~250 | - | - | - | - | - |
| ~270 | - | - | - | - | - |

ツインシェード 前幕シェード価格+後幕シェード価格-5,500円にて価格算出して下さい

■クッションカバー

| サイズ | ~30□ | ~45□ | ~60□ |
|-------|------|------|------|
| プレーン | - | - | - |
| パイピング | - | - | - |

■ベッドスプレッド

| H \ W | ~180 | ~220 | ~240 | ~260 |
|-------|--------|--------|--------|--------|
| ~290 | 34,320 | 41,580 | 42,900 | 49,390 |



◆税込価格

LJ1602
Washi
ワシ

Price:10,800円/m 3,600円/m²
税込11,880円/m 3,960円/m²
Width: 300cm
Repeat:↓4.5cm ↔63.5cm

Maintenance :      
あて布使用

Quality:Polyester 100% ポリエステル

Remarks:横使い 
Flame retardant 防災 

織の特性上、横方向に目割れする場合があります。

手漉き和紙と障子のイメージをギア捻糸で表現した3m巾のハーブドレーパリー。



NL



LJ1802 ワシ

NL

| Width | 300 | cm | Price | 11,880 | 円/m |
|----------|------|----|---------|--------|-------|
| Repeatタテ | 4.5 | cm | Remarks | 日本製 | |
| ヨコ | 63.5 | cm | | 横使い | 防災(イ) |

Quality ポリエステル100%

水洗い寸法変化率 タテ: -1.2 % ヨコ: -0.6 %

ドライ寸法変化率 タテ: 0.0 % ヨコ: 0.0 %

洗濯絵表示: あて布使用

■すくい縫い・本縫い レースメントは本縫いのみ

| H \ W | ~75 | ~100 | ~125 | ~150 | ~175 |
|---------|--------|--------|--------|--------|--------|
| 約2倍ヒダ | ~75 | ~100 | ~125 | ~150 | ~175 |
| 約1.5倍ヒダ | ~100 | ~132 | ~166 | ~200 | ~232 |
| ワンブリーツ | ~107 | ~142 | ~178 | ~214 | ~250 |
| フラット | ~150 | ~200 | ~250 | ~300 | ~350 |
| ~260 | 31,680 | 41,470 | 51,480 | 61,380 | 71,280 |

ウエイトロック加算(~280) 1,760 2,310 2,860 3,410 3,960

■すくい縫い・本縫い レースメントは本縫いのみ

| H \ W | ~200 | ~225 | ~250 | ~275 | ~300 |
|---------|--------|--------|--------|---------|---------|
| 約2倍ヒダ | ~200 | ~225 | ~250 | ~275 | ~300 |
| 約1.5倍ヒダ | ~266 | ~300 | ~332 | ~366 | ~400 |
| ワンブリーツ | ~285 | ~321 | ~357 | ~392 | ~428 |
| フラット | ~400 | ~450 | ~500 | ~550 | ~600 |
| ~260 | 71,280 | 81,180 | 91,190 | 100,980 | 100,980 |

ウエイトロック加算(~280) 3,960 4,510 5,060 5,610 5,610

耳縫製2.5cmダブル、裾縫製10cmダブル(コーナーウエイト有) タッセル1,100円/本

■形態安定加工加算

| H \ W | ~75 | ~100 | ~125 | ~150 | ~175 |
|---------|-------|-------|-------|-------|-------|
| 約2倍ヒダ | ~75 | ~100 | ~125 | ~150 | ~175 |
| 約1.5倍ヒダ | ~100 | ~132 | ~166 | ~200 | ~232 |
| ワンブリーツ | ~107 | ~142 | ~178 | ~214 | ~250 |
| フラット | ~150 | ~200 | ~250 | ~300 | ~350 |
| ~280 | 1,980 | 2,530 | 3,190 | 3,850 | 4,510 |

■形態安定加工加算

| H \ W | ~200 | ~225 | ~250 | ~275 | ~300 |
|---------|-------|-------|-------|-------|-------|
| 約2倍ヒダ | ~200 | ~225 | ~250 | ~275 | ~300 |
| 約1.5倍ヒダ | ~266 | ~300 | ~332 | ~366 | ~400 |
| ワンブリーツ | ~285 | ~321 | ~357 | ~392 | ~428 |
| フラット | ~400 | ~450 | ~500 | ~550 | ~600 |
| ~280 | 4,510 | 5,060 | 5,720 | 6,380 | 6,380 |

◆税込価格

■プレーンシェード/コード式

小窓、軽い素材向き

| H \ W | 18~50 | ~90 | ~140 | ~190 | ~240 |
|--------|--------|--------|--------|--------|--------|
| 48~100 | 28,380 | 40,590 | 53,570 | 65,780 | 73,040 |
| ~150 | 30,690 | 42,900 | 56,540 | 68,860 | 76,780 |
| ~200 | 33,000 | 45,210 | 59,510 | 71,830 | 80,630 |
| ~250 | 35,310 | 47,520 | 62,590 | 74,800 | 84,370 |
| ~270 | 37,620 | 49,830 | 65,560 | 77,770 | 88,220 |

ツインシェード 前幕シェード価格+後幕シェード価格-5,500円にて価格算出して下さい

前幕プレーン+後幕プレーン以外の最大制作寸法は、200×220cmです

■プレーンシェード/ドラム式

大きな窓、重い素材向き

| H \ W | ~140 | ~190 | ~240 | ~290 | ~340 |
|--------|--------|--------|--------|---------|---------|
| 48~100 | 56,320 | 68,530 | 75,680 | 87,340 | 98,890 |
| ~150 | 59,290 | 71,500 | 79,530 | 91,190 | 103,620 |
| ~200 | 62,260 | 74,470 | 83,270 | 94,930 | 108,350 |
| ~250 | 65,230 | 77,440 | 87,120 | 98,780 | 113,080 |
| ~270 | 68,200 | 80,410 | 90,860 | 102,520 | 117,810 |

ツインシェード 前幕シェード価格+後幕シェード価格-5,500円にて価格算出して下さい

■シャープシェード/コード式

小窓、軽い素材向き

| H \ W | 18~50 | ~90 | ~140 | ~190 | ~240 |
|--------|-------|-----|------|------|------|
| 48~100 | - | - | - | - | - |
| ~150 | - | - | - | - | - |
| ~200 | - | - | - | - | - |
| ~250 | - | - | - | - | - |
| ~270 | - | - | - | - | - |

ツインシェード 前幕シェード価格+後幕シェード価格-5,500円にて価格算出して下さい

前幕プレーン+後幕プレーン以外の最大制作寸法は、200×220cmです

■シャープシェード/ドラム式

大きな窓、重い素材向き

| H \ W | ~140 | ~190 | ~240 | ~290 | ~340 |
|--------|------|------|------|------|------|
| 48~100 | - | - | - | - | - |
| ~150 | - | - | - | - | - |
| ~200 | - | - | - | - | - |
| ~250 | - | - | - | - | - |
| ~270 | - | - | - | - | - |

ツインシェード 前幕シェード価格+後幕シェード価格-5,500円にて価格算出して下さい

■クッションカバー

| サイズ | ~30□ | ~45□ | ~60□ |
|-------|-------|--------|--------|
| プレーン | 9,020 | 11,000 | 13,200 |
| パイピング | - | - | - |

■ベッドスプレッド

| H \ W | ~180 | ~220 | ~240 | ~260 |
|-------|--------|--------|--------|--------|
| ~290 | 37,510 | 47,300 | 48,620 | 57,860 |

◆税込価格

LJ4626
Amber ichimatsu
アンバーイチマツ

Price:5,800円/m 4,150円/m²
税込6,380円/m 4,557円/m²

Width: 140cm

Repeat: ↓39cm ↔0cm

Maintenance:       
あて布使用

Quality: ↑ Polyester100% ポリエステル
↔ Polyester51% ポリエステル
Lame 49% ラメ

Remarks:

生産特性上、横の柄合わせが難しい場合があります。

アンバーカラーのメタリックな糸を織り込んだ市松を組み合わせてボーダーに切り替えた、華やかな表情のハーフトランスペアレンス。

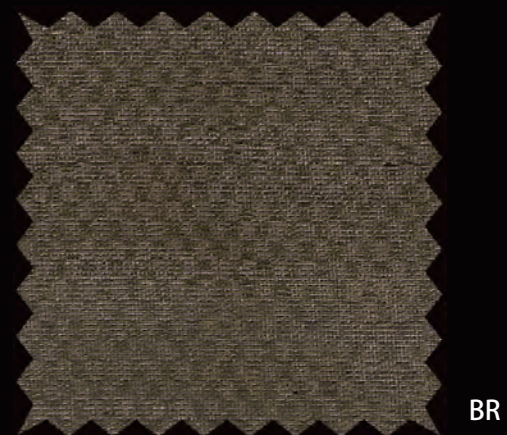

LJ4626 アンバーイテマツ

BR

| | | | | | |
|----------|------|----|---------|-----------|-----|
| Width | 140 | cm | Price | 3,190 | 円/m |
| Repeatタテ | 39.0 | cm | Remarks | 日本製 | |
| ヨコ | 0.0 | cm | | 縦使い 後防災不可 | |



Quality タテ:ポリエステル100%

ヨコ:ポリエステル51% ラメ49%(レーヨン)

| | | | | | |
|------------|------|---|----|------|---|
| 水洗い寸法変化率タテ | -0.5 | % | ヨコ | -0.2 | % |
| ドライ寸法変化率タテ | -0.1 | % | ヨコ | 0.0 | % |

洗濯絵表示 あて布使用

■本縫いカーテン 繊細な生地向きのしっかり縫製

| H \ W | 1巾 | 2巾 | 3巾 | 4巾 | 5巾 |
|---------|--------|--------|--------|--------|--------|
| 約2倍ヒダ | ~62 | ~124 | ~194 | ~264 | ~334 |
| 約1.5倍ヒダ | ~82 | ~165 | ~258 | ~352 | ~445 |
| ワンブリーツ | ~88 | ~177 | ~277 | ~377 | ~477 |
| フラット | ~124 | ~248 | ~388 | ~528 | ~668 |
| ~120 | 12,100 | 22,330 | 32,670 | 42,900 | 53,240 |
| ~140 | 12,100 | 22,330 | 32,670 | 42,900 | 53,240 |
| ~160 | 14,190 | 26,510 | 38,830 | 51,150 | 63,470 |
| ~180 | 14,190 | 26,510 | 38,830 | 51,150 | 63,470 |
| ~200 | 16,170 | 30,580 | 44,990 | 59,400 | 73,700 |
| ~220 | 16,170 | 30,580 | 44,990 | 59,400 | 73,700 |
| ~240 | 18,260 | 34,650 | 51,150 | 67,540 | 84,040 |
| ~260 | 18,260 | 34,650 | 51,150 | 67,540 | 84,040 |
| ~280 | 20,350 | 38,830 | 57,310 | 75,790 | 94,270 |

耳縫製:2.5cmダブル、裾縫製:10cmダブル(コーナウエイト有) タッセル:1,100円/本

裾仕様変更をご希望の場合、スタッフへお問い合わせください。

■ウエイトロック加算

| H \ W | 1巾 | 2巾 | 3巾 | 4巾 | 5巾 |
|---------|-------|-------|-------|-------|-------|
| 約2倍ヒダ | ~62 | ~124 | ~194 | ~264 | ~334 |
| 約1.5倍ヒダ | ~82 | ~165 | ~258 | ~352 | ~445 |
| ワンブリーツ | ~88 | ~177 | ~277 | ~377 | ~477 |
| フラット | ~124 | ~248 | ~388 | ~528 | ~668 |
| ~120 | 1,320 | 2,530 | 3,740 | 4,950 | 6,160 |
| ~140 | 1,320 | 2,530 | 3,740 | 4,950 | 6,160 |
| ~160 | 1,320 | 2,530 | 3,740 | 4,950 | 6,160 |
| ~180 | 1,320 | 2,530 | 3,740 | 4,950 | 6,160 |
| ~200 | 1,320 | 2,530 | 3,740 | 4,950 | 6,160 |
| ~220 | 1,320 | 2,530 | 3,740 | 4,950 | 6,160 |
| ~240 | 1,320 | 2,530 | 3,740 | 4,950 | 6,160 |
| ~260 | 1,320 | 2,530 | 3,740 | 4,950 | 6,160 |
| ~280 | 1,320 | 2,530 | 3,740 | 4,950 | 6,160 |

耳縫製:2.5cmダブル、裾縫製:ウエイトロック

■形態安定加工加算

| H \ W | 1巾 | 2巾 | 3巾 | 4巾 | 5巾 |
|---------|------|------|------|------|------|
| 約2倍ヒダ | ~62 | ~124 | ~194 | ~264 | ~334 |
| 約1.5倍ヒダ | ~82 | ~165 | ~258 | ~352 | ~445 |
| ワンブリーツ | ~88 | ~177 | ~277 | ~377 | ~477 |
| フラット | ~124 | ~248 | ~388 | ~528 | ~668 |
| ~120 | - | - | - | - | - |
| ~140 | - | - | - | - | - |
| ~160 | - | - | - | - | - |
| ~180 | - | - | - | - | - |
| ~200 | - | - | - | - | - |
| ~220 | - | - | - | - | - |
| ~240 | - | - | - | - | - |
| ~260 | - | - | - | - | - |
| ~280 | - | - | - | - | - |

◆税込価格

■ブレースード/コード式 小窓、軽い素材向き

| H \ W | 18~50 | ~90 | ~140 | ~190 | ~240 |
|--------|--------|--------|--------|--------|--------|
| 48~100 | 25,740 | 30,470 | 40,810 | 45,540 | 52,800 |
| ~150 | 29,260 | 33,990 | 46,310 | 51,150 | 59,070 |
| ~200 | 32,780 | 37,510 | 51,700 | 56,540 | 65,340 |
| ~250 | 37,620 | 42,350 | 59,730 | 64,460 | 74,030 |
| ~300 | 41,140 | 45,870 | 65,230 | 69,960 | 80,410 |

ツインシェード 前幕シェード価格+後幕シェード価格-5,500円にて価格算出して下さい

前幕ブレースード+後幕ブレースード以外の最大制作寸法は、200×220cmです

■ブレースード/ドラム式 大きな窓、重い素材向き

| H \ W | ~140 | ~190 | ~240 | ~290 | ~340 |
|--------|--------|--------|--------|--------|---------|
| 48~100 | 43,560 | 48,290 | 55,440 | 64,460 | 68,530 |
| ~150 | 49,060 | 53,790 | 61,820 | 72,050 | 77,000 |
| ~200 | 54,450 | 59,180 | 67,980 | 79,530 | 85,470 |
| ~250 | 62,370 | 67,100 | 76,780 | 90,860 | 97,680 |
| ~300 | 67,870 | 72,600 | 83,050 | 98,340 | 106,150 |

ツインシェード 前幕シェード価格+後幕シェード価格-5,500円にて価格算出して下さい

■シャープシェード/コード式 小窓、軽い素材向き

| H \ W | 18~50 | ~90 | ~140 | ~190 | ~240 |
|--------|--------|--------|--------|--------|--------|
| 48~100 | 31,680 | 38,500 | 50,820 | 55,660 | 62,150 |
| ~150 | 35,200 | 42,680 | 57,090 | 62,480 | 70,290 |
| ~200 | 38,720 | 46,860 | 63,140 | 69,190 | 78,430 |
| ~250 | 43,560 | 52,360 | 71,720 | 78,430 | 89,100 |
| ~300 | 47,080 | 56,540 | 77,880 | 85,360 | 97,240 |

ツインシェード 前幕シェード価格+後幕シェード価格-5,500円にて価格算出して下さい

前幕シャープシェード+後幕シャープシェード以外の最大制作寸法は、200×220cmです

■シャープシェード/ドラム式 大きな窓、重い素材向き

| H \ W | ~140 | ~190 | ~240 | ~290 | ~340 |
|--------|--------|--------|--------|---------|---------|
| 48~100 | 53,570 | 58,300 | 64,790 | 73,810 | 77,880 |
| ~150 | 59,730 | 65,120 | 73,040 | 83,930 | 88,660 |
| ~200 | 65,890 | 71,940 | 81,180 | 94,050 | 99,440 |
| ~250 | 74,470 | 81,180 | 91,740 | 107,910 | 113,960 |
| ~300 | 80,630 | 88,110 | 99,990 | 118,030 | 124,740 |

ツインシェード 前幕シェード価格+後幕シェード価格-5,500円にて価格算出して下さい

■クッションカバー

| サイズ | ~30□ | ~45□ | ~60□ |
|--------|------|------|------|
| ブレースード | --- | --- | --- |
| パイピング | --- | --- | --- |

■ベッドスプレッド

| H \ W | ~180 | ~220 | ~240 | ~260 |
|-------|--------|--------|--------|--------|
| ~270 | 32,890 | 35,200 | 36,520 | 38,170 |
| ~320 | 37,400 | 39,710 | 41,030 | 42,680 |

◆税込価格

LJ4133

Yori
ヨリ

Price:6,300円/m 4,500円/m²

税込6,930円/m 4,950円/m²

Width: 140cm

Repeat:↓ 3.5cm ← 9.5cm

Maintenance:      

あて布使用

Quality:Polyester 100% ポリエステル

Remarks: Flame retardant 防炎 

Reversible リバーシブル

生産特性上、横の柄合わせが難しい場合があります。

緯に2つの特性の違う糸を織り込み、堅さとテンションの違いからナミ状の自然な流れが生まれて、柄が浮き出る手法のトランスペアレンス。

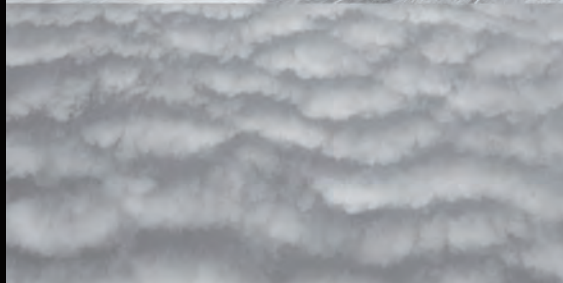

NL

LJ4133 ヨリ

NL

| | | | | | |
|----------|------------|----|---------|-------|--------|
| Width | 140 | cm | Price | 6,930 | 円/m |
| Repeatタテ | 3.5 | cm | Remarks | 日本製 | リバーシブル |
| ヨコ | 9.5 | cm | | 縦使い | 防炎(イ) |
| Quality | ポリエステル100% | | | | |



| | | | | | |
|------------|-----|---|----|-----|---|
| 水洗い寸法変化率タテ | 0.0 | % | ヨコ | 0.0 | % |
| ドライ寸法変化率タテ | 0.0 | % | ヨコ | 0.0 | % |

洗濯絵表示 全て布使用

■本縫いカーテン 繊細な生地向きのしっかり縫製

| H \ W | 1巾 | 2巾 | 3巾 | 4巾 | 5巾 |
|---------|--------|--------|--------|---------|---------|
| 約2倍ヒダ | ~62 | ~124 | ~194 | ~264 | ~334 |
| 約1.5倍ヒダ | ~82 | ~165 | ~258 | ~352 | ~445 |
| ワンブリーツ | ~88 | ~177 | ~277 | ~377 | ~477 |
| フラット | ~124 | ~248 | ~388 | ~528 | ~668 |
| ~120 | 16,610 | 31,130 | 45,650 | 60,170 | 74,690 |
| ~140 | 18,480 | 34,870 | 51,370 | 67,760 | 84,150 |
| ~160 | 20,460 | 38,720 | 56,980 | 75,240 | 93,610 |
| ~180 | 22,330 | 42,460 | 62,700 | 82,830 | 103,070 |
| ~200 | 23,980 | 45,760 | 67,540 | 89,320 | 111,100 |
| ~220 | 25,850 | 49,500 | 73,260 | 96,910 | 120,560 |
| ~240 | 27,720 | 53,350 | 78,870 | 104,500 | 130,020 |
| ~260 | 29,260 | 56,320 | 83,490 | 110,550 | 137,720 |
| ~280 | 31,130 | 60,170 | 89,210 | 118,140 | 147,180 |

耳縫製2.5cmダブル、裾縫製:10.5cmダブル(コーナーウエイト有) タッセル1,100円/本

*据位置一定 ※生産特性上、横の柄合わせが難しい場合があります。

■ウエイトロック加算

| H \ W | 1巾 | 2巾 | 3巾 | 4巾 | 5巾 |
|---------|------|------|------|------|------|
| 約2倍ヒダ | ~62 | ~124 | ~194 | ~264 | ~334 |
| 約1.5倍ヒダ | ~82 | ~165 | ~258 | ~352 | ~445 |
| ワンブリーツ | ~88 | ~177 | ~277 | ~377 | ~477 |
| フラット | ~124 | ~248 | ~388 | ~528 | ~668 |
| ~120 | --- | --- | --- | --- | --- |
| ~140 | --- | --- | --- | --- | --- |
| ~160 | --- | --- | --- | --- | --- |
| ~180 | --- | --- | --- | --- | --- |
| ~200 | --- | --- | --- | --- | --- |
| ~220 | --- | --- | --- | --- | --- |
| ~240 | --- | --- | --- | --- | --- |
| ~260 | --- | --- | --- | --- | --- |
| ~280 | --- | --- | --- | --- | --- |

■形態安定加工加算

| H \ W | 1巾 | 2巾 | 3巾 | 4巾 | 5巾 |
|---------|-------|-------|-------|-------|--------|
| 約2倍ヒダ | ~62 | ~124 | ~194 | ~264 | ~334 |
| 約1.5倍ヒダ | ~82 | ~165 | ~258 | ~352 | ~445 |
| ワンブリーツ | ~88 | ~177 | ~277 | ~377 | ~477 |
| フラット | ~124 | ~248 | ~388 | ~528 | ~668 |
| ~120 | 1,100 | 2,090 | 3,080 | 4,070 | 5,060 |
| ~140 | 1,210 | 2,310 | 3,410 | 4,510 | 5,720 |
| ~160 | 1,320 | 2,530 | 3,850 | 5,060 | 6,380 |
| ~180 | 1,430 | 2,860 | 4,180 | 5,610 | 6,930 |
| ~200 | 1,540 | 3,080 | 4,510 | 6,050 | 7,480 |
| ~220 | 1,650 | 3,300 | 4,950 | 6,600 | 8,140 |
| ~240 | 1,870 | 3,630 | 5,280 | 7,040 | 8,800 |
| ~260 | 1,980 | 3,740 | 5,610 | 7,480 | 9,350 |
| ~280 | 2,090 | 4,070 | 6,050 | 8,030 | 10,010 |

◆税込価格

■ブレースード/コード式 小窓、軽い素材向き

| H \ W | 18~50 | ~90 | ~140 | ~190 | ~240 |
|--------|--------|--------|--------|--------|---------|
| 48~100 | 29,480 | 34,210 | 48,180 | 52,910 | 60,170 |
| ~150 | 35,200 | 39,930 | 57,860 | 62,700 | 70,620 |
| ~200 | 40,920 | 45,650 | 67,650 | 72,490 | 81,290 |
| ~250 | 46,860 | 51,590 | 77,990 | 82,720 | 92,290 |
| ~300 | 52,580 | 57,310 | 87,670 | 92,400 | 102,850 |

ツインシェード 前幕シェード価格+後幕シェード価格-5,500円にて価格算出して下さい

前幕ブレースード+後幕ブレースード以外の最大制作寸法は、200×220cmです

■ブレースード/ドラム式 大きな窓、重い素材向き

| H \ W | ~140 | ~190 | ~240 | ~290 | ~340 |
|--------|--------|--------|---------|---------|---------|
| 48~100 | 50,930 | 55,660 | 62,810 | 75,350 | 79,420 |
| ~150 | 60,610 | 65,340 | 73,370 | 89,430 | 94,380 |
| ~200 | 70,400 | 75,130 | 83,930 | 103,290 | 109,230 |
| ~250 | 80,630 | 85,360 | 95,040 | 118,030 | 124,850 |
| ~300 | 90,310 | 95,040 | 105,490 | 131,890 | 139,700 |

ツインシェード 前幕シェード価格+後幕シェード価格-5,500円にて価格算出して下さい

■シャープシェード/コード式 小窓、軽い素材向き

| H \ W | 18~50 | ~90 | ~140 | ~190 | ~240 |
|--------|-------|-----|------|------|------|
| 48~100 | - | - | - | - | - |
| ~150 | - | - | - | - | - |
| ~200 | - | - | - | - | - |
| ~250 | - | - | - | - | - |
| ~300 | - | - | - | - | - |

ツインシェード 前幕シェード価格+後幕シェード価格-5,500円にて価格算出して下さい

前幕シャープシェード+後幕シャープシェード以外の最大制作寸法は、200×220cmです

■シャープシェード/ドラム式 大きな窓、重い素材向き

| H \ W | ~140 | ~190 | ~240 | ~290 | ~340 |
|--------|------|------|------|------|------|
| 48~100 | - | - | - | - | - |
| ~150 | - | - | - | - | - |
| ~200 | - | - | - | - | - |
| ~250 | - | - | - | - | - |
| ~300 | - | - | - | - | - |

ツインシェード 前幕シェード価格+後幕シェード価格-5,500円にて価格算出して下さい

■クッションカバー

| サイズ | ~30□ | ~45□ | ~60□ |
|--------|------|------|------|
| ブレースード | --- | --- | --- |
| パイピング | --- | --- | --- |

■ベッドスプレッド

| H \ W | ~180 | ~220 | ~240 | ~260 |
|-------|--------|--------|--------|--------|
| ~270 | 52,580 | 54,890 | 56,210 | 57,860 |
| ~320 | 61,490 | 63,800 | 65,120 | 66,770 |

◆税込価格

Last Oriental
Coordinate image
Products

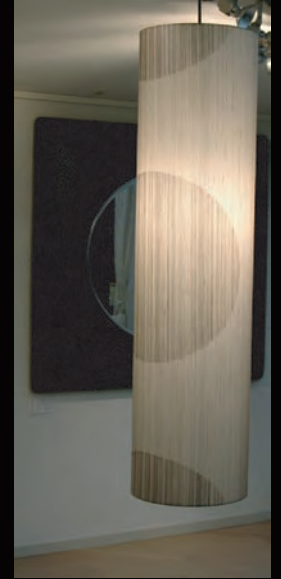



IM7101
Pencilmole
ペンシルモール

Price: 15,800円/m 5,550円/m²

税込 17,380円/m 6,100円/m²

Width: 285W

Repeat: ↓ 0cm ← 0cm

Maintenance :        
あて布使用

Quality:

Polyester 100% ポリエステル

Remarks:

横使い

シェニール系の光沢感、立体感、不均等感等の特性を生かした味わいのあるベーシック。



IV



LGR



BR



IM7101 ペンシルモール IV

| | | | |
|-----------|------------|-----------|--------------------------------|
| Width | 285 cm | Price | 17,380 円/m |
| Repeat/タテ | 0.0 cm | Remarks | イタリア製 ヨコ 0.0 cm 横使い 後防炎可 |
| Quality | ポリエステル100% | | |
| 水洗い寸法変化率 | タテ: 0.0 % | ヨコ: 0.0 % | |
| ドライ寸法変化率 | タテ: -0.2 % | ヨコ: 0.2 % | |
| 洗濯絵表示: | 灰て布使用 | | |

■すくい縫い・本縫い レースメントは本縫いのみ

| H \ W | 約 2倍ヒダ | 約 1.5倍ヒダ | ワフリーブ | フラット | ～245 |
|-----------------|--------|----------|--------|--------|--------|
| ～75 | ～100 | ～125 | ～150 | ～175 | |
| ～100 | ～132 | ～166 | ～200 | ～232 | |
| ～107 | ～142 | ～178 | ～214 | ～250 | |
| ～150 | ～200 | ～250 | ～300 | ～350 | |
| ～245 | 40,260 | 50,820 | 61,380 | 71,940 | 82,500 |
| ウエイトロック加算(～265) | 1,650 | 2,090 | 2,530 | 2,970 | 3,410 |

■すくい縫い・本縫い レースメントは本縫いのみ

| H \ W | 約 2倍ヒダ | 約 1.5倍ヒダ | ワフリーブ | フラット | ～245 |
|-----------------------------------|--------|----------|---------|---------|---------------|
| ～200 | ～225 | ～250 | ～275 | ～300 | |
| ～266 | ～300 | ～332 | ～366 | ～400 | |
| ～285 | ～321 | ～357 | ～392 | ～428 | |
| ～400 | ～450 | ～500 | ～550 | ～600 | |
| ～245 | 93,060 | 103,620 | 114,180 | 124,740 | 135,300 |
| ウエイトロック加算(～265) | 3,850 | 4,290 | 4,730 | 5,170 | 5,610 |
| 耳縫製2.5cmダブル、裾縫製10cmダブル(コーナーウエイト有) | | | | | タッセル1,100円/本 |
| ウエイトロック仕様製作可能又は、 | | | | | 265 cm迄となります。 |

■形態安定加工加算

| H \ W | 約 2倍ヒダ | 約 1.5倍ヒダ | ワフリーブ | フラット | ～245 |
|-------|--------|----------|-------|-------|-------|
| ～75 | ～100 | ～125 | ～150 | ～175 | |
| ～100 | ～132 | ～166 | ～200 | ～232 | |
| ～107 | ～142 | ～178 | ～214 | ～250 | |
| ～150 | ～200 | ～250 | ～300 | ～350 | |
| ～245 | 1,870 | 2,310 | 2,860 | 3,300 | 3,850 |

■形態安定加工加算

| H \ W | 約 2倍ヒダ | 約 1.5倍ヒダ | ワフリーブ | フラット | ～245 |
|-------|--------|----------|-------|-------|-------|
| ～200 | ～225 | ～250 | ～275 | ～300 | |
| ～266 | ～300 | ～332 | ～366 | ～400 | |
| ～285 | ～321 | ～357 | ～392 | ～428 | |
| ～400 | ～450 | ～500 | ～550 | ～600 | |
| ～245 | 4,290 | 4,840 | 5,280 | 5,830 | 6,270 |

◆税込価格



■ブレースィード/コード式 小窓、軽い素材向き

| H \ W | 18～50 | ～90 | ～140 | ～190 | ～240 |
|--------|--------|--------|--------|--------|---------|
| 48～100 | 31,130 | 42,790 | 56,870 | 70,290 | 86,240 |
| ～150 | 33,440 | 45,100 | 59,840 | 73,370 | 89,980 |
| ～200 | 35,750 | 47,410 | 62,810 | 76,340 | 93,830 |
| ～250 | 38,060 | 49,720 | 65,890 | 79,310 | 97,570 |
| ～255 | 40,370 | 52,030 | 68,860 | 82,280 | 101,420 |

ツインシェード 前幕シェード価格+後幕シェード価格-5,500円にて価格算出して下さい
前幕ブレースィード+後幕ブレースィード以外の最大制作寸法は、200×220cmです

■ブレースィード/ドラム式 大きな窓、重い素材向き

| H \ W | ～140 | ～190 | ～240 | ～290 | ～340 |
|--------|--------|--------|---------|---------|---------|
| 48～100 | 59,620 | 73,040 | 88,880 | 101,640 | 114,400 |
| ～150 | 62,590 | 76,010 | 92,730 | 105,490 | 119,130 |
| ～200 | 65,560 | 78,980 | 96,470 | 109,230 | 123,860 |
| ～250 | 68,530 | 81,950 | 100,320 | 113,080 | 128,590 |
| ～255 | 71,500 | 84,920 | 104,060 | 116,820 | 133,320 |

ツインシェード 前幕シェード価格+後幕シェード価格-5,500円にて価格算出して下さい

■シャープシェード/コード式 小窓、軽い素材向き

| H \ W | 18～50 | ～90 | ～140 | ～190 | ～240 |
|--------|--------|--------|--------|--------|---------|
| 48～100 | 37,070 | 50,820 | 66,880 | 80,410 | 95,590 |
| ～150 | 39,380 | 53,790 | 70,620 | 84,700 | 101,200 |
| ～200 | 41,690 | 56,760 | 74,250 | 88,990 | 106,920 |
| ～250 | 44,000 | 59,730 | 77,880 | 93,280 | 112,640 |
| ～255 | 46,310 | 62,700 | 81,510 | 97,680 | 118,250 |

ツインシェード 前幕シェード価格+後幕シェード価格-5,500円にて価格算出して下さい
前幕ブレースィード+後幕ブレースィード以外の最大制作寸法は、200×220cmです

■シャープシェード/ドラム式 大きな窓、重い素材向き

| H \ W | ～140 | ～190 | ～240 | ～290 | ～340 |
|--------|--------|---------|---------|---------|---------|
| 48～100 | 69,630 | 83,050 | 98,230 | 110,990 | 123,750 |
| ～150 | 73,260 | 87,340 | 103,950 | 117,370 | 130,790 |
| ～200 | 77,000 | 91,740 | 109,670 | 123,750 | 137,830 |
| ～250 | 80,630 | 96,030 | 115,280 | 130,130 | 144,870 |
| ～255 | 84,260 | 100,430 | 121,000 | 136,510 | 151,910 |

ツインシェード 前幕シェード価格+後幕シェード価格-5,500円にて価格算出して下さい

■クッションカバー

| サイズ | ～30□ | ～45□ | ～60□ | |
|------------------|--------|--------|--------|--------|
| ブレースィード | 11,000 | 13,750 | 16,720 | |
| パイピング | 14,740 | 18,700 | 21,780 | |
| ■ベッドスプレッド | | | | |
| H \ W | ～180 | ～220 | ～240 | 260 |
| ～275 | 47,850 | 57,090 | 61,820 | 66,990 |

◆税込価格

IM7100
Blush
ブラッシュ

Price: 8,800円/m 3,088円/m²

税込 9,680円/m 3,400円/m²

Width: 285W±3cm

Repeat: ↓ 0cm ← 0cm

Maintenance:       
あて布使用

Quality:

Polyester 100% ポリエステル

Remarks: 横使い

まるでコットンキャンバスを起毛したような手触りと質感とスモーキーな色合い。最新の加工技術から生まれたベーシック。美しいシャビー感は組み合わせやすくカーテンやクッションなどファブリケーションに最適なマルチユーステキスタイル。

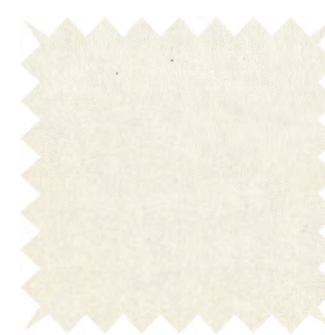

IV

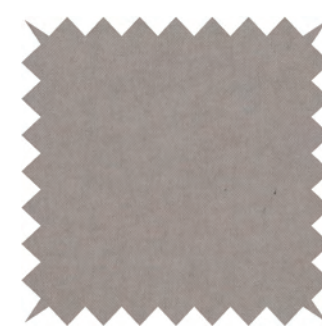

BE



BR



V

IM7100 ブラッシュ

| | | | | | |
|--------|-----|-----|-------|---------|-------------------|
| Width | 285 | cm | Price | 9,680 | 円/m |
| Repeat | タテ | 0.0 | cm | Remarks | ギリシヤ製 後防炎可 横使い |
| | ヨコ | 0.0 | cm | | |

Quality ポリエステル100%

水洗い寸法変化率 タテ: 0.0 % ヨコ: 0.0 %

ドライ寸法変化率 タテ: -0.7 % ヨコ: 0.0 %

洗濯絵表示: 洗濯ネット使用
あて布使用

■すくい縫い・本縫い

レースメントは本縫いのみ

| H \ W | | | | | |
|---------|--------|--------|--------|--------|--------|
| 約2倍ヒダ | ~75 | ~100 | ~125 | ~150 | ~175 |
| 約1.5倍ヒダ | ~100 | ~132 | ~166 | ~200 | ~232 |
| ワンピース | ~107 | ~142 | ~178 | ~214 | ~250 |
| フラット | ~150 | ~200 | ~250 | ~300 | ~350 |
| ~245 | 26,290 | 33,000 | 39,710 | 46,420 | 53,130 |

■すくい縫い・本縫い

レースメントは本縫いのみ

| H \ W | | | | | |
|---------|--------|--------|--------|--------|--------|
| 約2倍ヒダ | ~200 | ~225 | ~250 | ~275 | ~300 |
| 約1.5倍ヒダ | ~266 | ~300 | ~332 | ~366 | ~400 |
| ワンピース | ~285 | ~321 | ~357 | ~392 | ~428 |
| フラット | ~400 | ~450 | ~500 | ~550 | ~600 |
| ~245 | 59,840 | 66,550 | 73,260 | 79,970 | 86,680 |

耳縫製2.5cmダブル、裾縫製10cmダブル(コーナーエト付) タツセル1,100円/本

仕様変更をご希望の場合、スタッフへお問い合わせください。

■形態安定加工加算

| H \ W | | | | | |
|---------|-------|-------|-------|-------|-------|
| 約2倍ヒダ | ~75 | ~100 | ~125 | ~150 | ~175 |
| 約1.5倍ヒダ | ~100 | ~132 | ~166 | ~200 | ~232 |
| ワンピース | ~107 | ~142 | ~178 | ~214 | ~250 |
| フラット | ~150 | ~200 | ~250 | ~300 | ~350 |
| ~245 | 1,870 | 2,310 | 2,860 | 3,300 | 3,850 |

■形態安定加工加算

| H \ W | | | | | |
|---------|-------|-------|-------|-------|-------|
| 約2倍ヒダ | ~200 | ~225 | ~250 | ~275 | ~300 |
| 約1.5倍ヒダ | ~266 | ~300 | ~332 | ~366 | ~400 |
| ワンピース | ~285 | ~321 | ~357 | ~392 | ~428 |
| フラット | ~400 | ~450 | ~500 | ~550 | ~600 |
| ~245 | 4,290 | 4,840 | 5,280 | 5,830 | 6,270 |

◆税込価格

■プレーンシェード/コード式

小窓、軽い素材向き

| H \ W | 18~50 | ~90 | ~140 | ~190 | ~240 |
|--------|-------|-----|------|------|------|
| 48~100 | - | - | - | - | - |
| ~150 | - | - | - | - | - |
| ~200 | - | - | - | - | - |
| ~250 | - | - | - | - | - |
| ~255 | - | - | - | - | - |

ツインシェード 前幕シェード価格+後幕シェード価格-5,500円にて価格算出して下さい

前幕プレーン+後幕プレーン以外の最大制作寸法は、200×220cmです

■プレーンシェード/ドラム式

大きな窓、重い素材向き

| H \ W | ~140 | ~190 | ~240 | ~290 | ~340 |
|--------|------|------|------|------|------|
| 48~100 | - | - | - | - | - |
| ~150 | - | - | - | - | - |
| ~200 | - | - | - | - | - |
| ~250 | - | - | - | - | - |
| ~255 | - | - | - | - | - |

ツインシェード 前幕シェード価格+後幕シェード価格-5,500円にて価格算出して下さい

■シャープシェード/コード式

小窓、軽い素材向き

| H \ W | 18~50 | ~90 | ~140 | ~190 | ~240 |
|--------|--------|--------|--------|--------|--------|
| 48~100 | 32,450 | 43,120 | 55,330 | 65,010 | 76,340 |
| ~150 | 34,760 | 46,090 | 59,070 | 69,300 | 81,950 |
| ~200 | 37,070 | 49,060 | 62,700 | 73,590 | 87,670 |
| ~250 | 39,380 | 52,030 | 66,330 | 77,880 | 93,390 |
| ~255 | 41,690 | 55,000 | 69,960 | 82,280 | 99,000 |

ツインシェード 前幕シェード価格+後幕シェード価格-5,500円にて価格算出して下さい

前幕プレーン+後幕プレーン以外の最大制作寸法は、200×220cmです

■シャープシェード/ドラム式

大きな窓、重い素材向き

| H \ W | ~140 | ~190 | ~240 | ~290 | ~340 |
|--------|--------|--------|---------|---------|---------|
| 48~100 | 58,080 | 67,650 | 78,980 | 87,890 | 96,800 |
| ~150 | 61,710 | 71,940 | 84,700 | 94,270 | 103,840 |
| ~200 | 65,450 | 76,340 | 90,420 | 100,650 | 110,880 |
| ~250 | 69,080 | 80,630 | 96,030 | 107,030 | 117,920 |
| ~255 | 72,710 | 85,030 | 101,750 | 113,410 | 124,960 |

ツインシェード 前幕シェード価格+後幕シェード価格-5,500円にて価格算出して下さい

■クッションカバー

| サイズ | ~30□ | ~45□ | ~60□ |
|-------|--------|--------|--------|
| プレーン | 8,250 | 9,900 | 11,770 |
| パイピング | 10,890 | 13,750 | 15,620 |

■ベッドスプレッド

| H \ W | ~180 | ~220 | ~240 | 260 |
|-------|--------|--------|--------|--------|
| ~275 | 33,220 | 39,380 | 42,570 | 46,200 |

◆税込価格

IM7069
Bellagio
ベラージョ

Price: 8,400円/m 5,800円/m²

税込 9,240円/m 6,380円/m²

Width: 145W

Repeat: ↓ 0cm ← 0cm

Maintenance:       
あて布使用

Quality: Polyester 100% ポリエステル

Remarks:

しなやかな質感となめらかな肌触りが心地いい。

ベルベットのようない起毛の生地に型押しをして表情に変化をつけました。

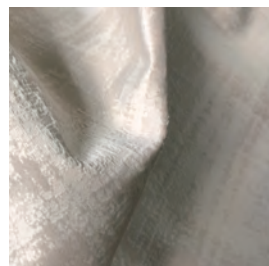

C



P



MV



GR

IM7069 ベラージオ

| | | | | | |
|----------|------------|----|---------|-------|-----|
| Width | 145 | cm | Price | 9,240 | 円/m |
| Repeatタテ | 0.0 | cm | Remarks | 後防炎可 | |
| ヨコ | 0.0 | cm | 縦使い | | |
| Quality | ポリエステル100% | | | | |



| | | | | | |
|------------|------|---|----|-----|---|
| 水洗い寸法変化率タテ | -0.7 | % | ヨコ | 0.0 | % |
| ドライ寸法変化率タテ | 0.0 | % | ヨコ | 0.0 | % |

洗濯絵表示

■すくい縫いカーテン 表に縫目が見えない上質な縫製

| H \ W | 1巾 | 2巾 | 3巾 | 4巾 | 5巾 |
|---------|--------|--------|---------|---------|---------|
| 約2倍ヒダ | ~64 | ~129 | ~201 | ~274 | ~346 |
| 約1.5倍ヒダ | ~86 | ~172 | ~268 | ~365 | ~462 |
| ワンブリーツ | ~92 | ~184 | ~287 | ~391 | ~495 |
| フラット | ~129 | ~258 | ~403 | ~548 | ~693 |
| ~120 | 20,680 | 39,600 | 58,410 | 77,330 | 96,140 |
| ~140 | 22,990 | 44,220 | 65,450 | 86,680 | 107,910 |
| ~160 | 25,410 | 48,950 | 72,600 | 96,140 | 119,680 |
| ~180 | 27,720 | 53,680 | 79,640 | 105,600 | 131,560 |
| ~200 | 30,140 | 58,410 | 86,680 | 115,060 | 143,330 |
| ~220 | 32,450 | 63,140 | 93,830 | 124,410 | 155,100 |
| ~240 | 34,870 | 67,870 | 100,870 | 133,870 | 166,870 |
| ~260 | 37,180 | 72,600 | 107,910 | 143,330 | 178,640 |
| ~280 | 39,600 | 77,330 | 115,060 | 152,790 | 190,520 |

耳縫製2.5cmダブル・裾縫製1.0cmダブル タッセル1,100円/本

裾仕様変更をご希望の場合、スタッフへお問い合わせください。

■本縫いカーテン 繊細な生地向きの上質な縫製

| H \ W | 1巾 | 2巾 | 3巾 | 4巾 | 5巾 |
|---------|--------|--------|---------|---------|---------|
| 約2倍ヒダ | ~64 | ~129 | ~201 | ~274 | ~346 |
| 約1.5倍ヒダ | ~86 | ~172 | ~268 | ~365 | ~462 |
| ワンブリーツ | ~92 | ~184 | ~287 | ~391 | ~495 |
| フラット | ~129 | ~258 | ~403 | ~548 | ~693 |
| ~120 | 20,020 | 38,280 | 56,540 | 74,690 | 92,950 |
| ~140 | 22,330 | 42,790 | 63,360 | 83,820 | 104,390 |
| ~160 | 24,640 | 47,410 | 70,180 | 92,950 | 115,720 |
| ~180 | 26,840 | 51,920 | 77,000 | 102,080 | 127,160 |
| ~200 | 29,150 | 56,540 | 83,820 | 111,210 | 138,490 |
| ~220 | 31,460 | 61,050 | 90,640 | 120,340 | 149,930 |
| ~240 | 33,770 | 65,670 | 97,570 | 129,470 | 161,370 |
| ~260 | 35,970 | 70,180 | 104,390 | 138,490 | 172,700 |
| ~280 | 38,280 | 74,690 | 111,210 | 147,620 | 184,140 |

耳縫製2.5cmダブル・裾縫製1.0cmダブル タッセル1,100円/本

裾仕様変更をご希望の場合、スタッフへお問い合わせください。

■形態安定加工加算

| H \ W | 1巾 | 2巾 | 3巾 | 4巾 | 5巾 |
|---------|-------|-------|-------|-------|--------|
| 約2倍ヒダ | ~64 | ~129 | ~201 | ~274 | ~346 |
| 約1.5倍ヒダ | ~86 | ~172 | ~268 | ~365 | ~462 |
| ワンブリーツ | ~92 | ~184 | ~287 | ~391 | ~495 |
| フラット | ~129 | ~258 | ~403 | ~548 | ~693 |
| ~120 | 1,100 | 2,090 | 3,080 | 4,180 | 5,170 |
| ~140 | 1,210 | 2,310 | 3,520 | 4,620 | 5,830 |
| ~160 | 1,320 | 2,640 | 3,850 | 5,170 | 6,380 |
| ~180 | 1,430 | 2,860 | 4,290 | 5,720 | 7,040 |
| ~200 | 1,540 | 3,080 | 4,620 | 6,160 | 7,700 |
| ~220 | 1,760 | 3,410 | 5,060 | 6,710 | 8,360 |
| ~240 | 1,870 | 3,630 | 5,390 | 7,150 | 9,020 |
| ~260 | 1,980 | 3,850 | 5,830 | 7,700 | 9,570 |
| ~280 | 2,090 | 4,180 | 6,160 | 8,250 | 10,230 |

◆税込価格

■ブレースード/コード式 小窓、軽い素材向き

| H \ W | 18~50 | ~90 | ~140 | ~190 | ~240 |
|--------|--------|--------|---------|---------|---------|
| 48~100 | 32,780 | 37,510 | 54,890 | 59,620 | 66,880 |
| ~150 | 39,710 | 44,440 | 67,100 | 71,940 | 79,860 |
| ~200 | 46,640 | 51,370 | 79,310 | 84,150 | 92,950 |
| ~250 | 53,570 | 58,300 | 91,630 | 96,360 | 105,930 |
| ~300 | 60,500 | 65,230 | 103,840 | 108,570 | 119,020 |

ツインシェード 前幕シェード価格+後幕シェード価格-5,500円にて価格算出して下さい

前幕ブレースード+後幕ブレースード以外の最大制作寸法は、200×220cmです

■ブレースード/ドラム式 大きな窓、重い素材向き

| H \ W | ~140 | ~190 | ~240 | ~290 | ~340 |
|--------|---------|---------|---------|---------|---------|
| 48~100 | 57,640 | 62,370 | 69,520 | 85,580 | 89,560 |
| ~150 | 69,850 | 74,580 | 82,610 | 103,290 | 108,240 |
| ~200 | 82,060 | 86,790 | 95,590 | 120,890 | 126,830 |
| ~250 | 94,270 | 99,000 | 108,680 | 138,600 | 145,420 |
| ~300 | 106,480 | 111,210 | 121,660 | 156,200 | 164,010 |

ツインシェード 前幕シェード価格+後幕シェード価格-5,500円にて価格算出して下さい

■シャープシェード/コード式 小窓、軽い素材向き

| H \ W | 18~50 | ~90 | ~140 | ~190 | ~240 |
|--------|--------|--------|---------|---------|---------|
| 48~100 | 38,720 | 45,540 | 64,900 | 69,740 | 76,230 |
| ~150 | 45,650 | 53,130 | 77,880 | 83,270 | 91,080 |
| ~200 | 52,580 | 60,720 | 90,750 | 96,800 | 106,040 |
| ~250 | 59,510 | 68,310 | 103,620 | 110,330 | 121,000 |
| ~300 | 66,440 | 75,900 | 116,490 | 123,970 | 135,850 |

ツインシェード 前幕シェード価格+後幕シェード価格-5,500円にて価格算出して下さい

前幕シャープシェード+後幕シャープシェード以外の最大制作寸法は、200×220cmです

■シャープシェード/ドラム式 大きな窓、重い素材向き

| H \ W | ~140 | ~190 | ~240 | ~290 | ~340 |
|--------|---------|---------|---------|---------|---------|
| 48~100 | 67,650 | 72,380 | 78,870 | 94,930 | 99,000 |
| ~150 | 80,520 | 85,910 | 93,830 | 115,170 | 119,900 |
| ~200 | 93,500 | 99,550 | 108,790 | 135,410 | 140,800 |
| ~250 | 106,370 | 113,080 | 123,640 | 155,650 | 161,700 |
| ~300 | 119,240 | 126,720 | 138,600 | 175,890 | 182,600 |

ツインシェード 前幕シェード価格+後幕シェード価格-5,500円にて価格算出して下さい

■クッションカバー

| サイズ | ~30□ | ~45□ | ~60□ |
|--------|--------|--------|--------|
| ブレースード | 8,140 | 9,680 | 11,440 |
| パイピング | 10,670 | 13,420 | 22,660 |

■ベッドスプレッド

| H \ W | ~180 | ~220 | ~240 | ~260 |
|-------|--------|--------|--------|--------|
| ~270 | 65,450 | 67,760 | 69,080 | 70,730 |
| ~320 | 76,670 | 78,980 | 80,300 | 81,950 |

◆税込価格

IM7045
Velluto R
ヴェルレートアール

Price:9,800円/m 7,160円/m²
税込10,780円/m 7,870円/m²
Width: 137cm

Repeat:↓ 0cm ↔ 0cm

Maintenance :      
あて布使用

Quality: Cotton50% 綿
Rayon50% レーヨン

Remarks:

前々回の重量感のあるヴェルレートが新色を加えて復活しました。
多少の伸縮がありますが、素材の質感や触感を最優先しました。



P



MV



BG



W



B



GO

IM7045 ヴェルルトアール

| | | | | | |
|----------|--------------|----|---------|--------|------|
| Width | 137 | cm | Price | 10,780 | 円/m |
| Repeatタテ | 0.0 | cm | Remarks | トルコ製 | |
| ヨコ | 0.0 | cm | | 縦使い | 後防炎可 |
| Quality | パイル:レーヨン100% | | | | |
| | グラウンド:綿100% | | | | |



| | | | | | |
|------------|------|---|----|-----|---|
| 水洗い寸法変化率タテ | -3.0 | % | ヨコ | 0.0 | % |
| ドライ寸法変化率タテ | -0.7 | % | ヨコ | 0.0 | % |

洗濯絵表示

■すくい縫いカーテン 表に縫目が見えない上質な縫製

| H \ W | 1巾 | 2巾 | 3巾 | 4巾 | 5巾 |
|---------|--------|--------|---------|---------|---------|
| 約2倍ヒダ | ~63 | ~126 | ~194 | ~263 | ~331 |
| 約1.5倍ヒダ | ~84 | ~168 | ~259 | ~350 | ~442 |
| ワンブリーツ | ~90 | ~180 | ~277 | ~375 | ~473 |
| フラット | ~126 | ~252 | ~389 | ~526 | ~663 |
| ~120 | 24,310 | 46,860 | 69,300 | 91,850 | 114,290 |
| ~140 | 27,280 | 52,800 | 78,320 | 103,840 | 129,360 |
| ~160 | 30,360 | 58,850 | 87,340 | 115,830 | 144,320 |
| ~180 | 33,330 | 64,790 | 96,360 | 127,820 | 159,280 |
| ~200 | 36,300 | 70,840 | 105,270 | 139,810 | 174,350 |
| ~220 | 39,270 | 76,780 | 114,290 | 151,800 | 189,310 |
| ~240 | 42,350 | 82,830 | 123,310 | 163,790 | 204,270 |
| ~260 | 45,320 | 88,770 | 132,330 | 175,780 | 219,340 |
| ~280 | 48,290 | 94,820 | 141,350 | 187,770 | 234,300 |

耳縫製:2.5cmシングル、裾縫製:10cmシングル(コーナーウエイト有) タツセル 3,520円/本

標準生地向き:逆目仕様 ※2倍ヒダの場合でも2ツ山になり、ヒダ間が通常より狭くなります。

■本縫いカーテン 繊細な生地向きのしっかり縫製

| H \ W | 1巾 | 2巾 | 3巾 | 4巾 | 5巾 |
|---------|--------|--------|---------|---------|---------|
| 約2倍ヒダ | ~63 | ~126 | ~194 | ~263 | ~331 |
| 約1.5倍ヒダ | ~84 | ~168 | ~259 | ~350 | ~442 |
| ワンブリーツ | ~90 | ~180 | ~277 | ~375 | ~473 |
| フラット | ~126 | ~252 | ~389 | ~526 | ~663 |
| ~120 | 23,430 | 44,990 | 66,550 | 88,220 | 109,780 |
| ~140 | 26,290 | 50,710 | 75,240 | 99,660 | 124,190 |
| ~160 | 29,150 | 56,540 | 83,930 | 111,210 | 138,600 |
| ~180 | 32,010 | 62,260 | 92,510 | 122,760 | 153,010 |
| ~200 | 34,980 | 68,090 | 101,200 | 134,310 | 167,420 |
| ~220 | 37,840 | 73,810 | 109,780 | 145,750 | 181,720 |
| ~240 | 40,700 | 79,530 | 118,470 | 157,300 | 196,130 |
| ~260 | 43,560 | 85,360 | 127,050 | 168,850 | 210,540 |
| ~280 | 46,420 | 91,080 | 135,740 | 180,290 | 224,950 |

耳縫製:2.5cmシングル、裾縫製:10cmシングル(コーナーウエイト有) タツセル 3,520円/本

標準生地向き:逆目仕様 ※2倍ヒダの場合でも2ツ山になり、ヒダ間が通常より狭くなります。

■形態安定加工算

| H \ W | 1巾 | 2巾 | 3巾 | 4巾 | 5巾 |
|---------|------|------|------|------|------|
| 約2倍ヒダ | ~60 | ~121 | ~189 | ~258 | ~326 |
| 約1.5倍ヒダ | ~80 | ~161 | ~252 | ~344 | ~435 |
| ワンブリーツ | ~97 | ~195 | ~293 | ~391 | ~489 |
| フラット | ~121 | ~242 | ~379 | ~516 | ~653 |
| ~120 | - | - | - | - | - |
| ~140 | - | - | - | - | - |
| ~160 | - | - | - | - | - |
| ~180 | - | - | - | - | - |
| ~200 | - | - | - | - | - |
| ~220 | - | - | - | - | - |
| ~240 | - | - | - | - | - |
| ~260 | - | - | - | - | - |
| ~280 | - | - | - | - | - |

■ブレースード/コード式 小窓、軽い素材向き

| H \ W | 18~50 | ~90 | ~140 | ~190 | ~240 |
|--------|--------|--------|---------|---------|---------|
| 48~100 | 42,900 | 50,050 | 72,050 | 79,200 | 89,430 |
| ~150 | 51,700 | 58,850 | 87,340 | 94,490 | 105,930 |
| ~200 | 60,610 | 67,650 | 102,520 | 109,670 | 122,430 |
| ~250 | 69,410 | 76,560 | 117,810 | 124,960 | 138,820 |
| ~300 | 78,210 | 85,360 | 133,100 | 140,140 | 155,320 |

ツインシェード 前幕シェード価格+後幕シェード価格-5,500円にて価格算出して下さい

前幕ブレースード+後幕ブレースード以外の最大制作寸法は、200×220cmです

■ブレースード/ドラム式 大きな窓、重い素材向き

| H \ W | ~140 | ~190 | ~240 | ~290 | ~340 |
|--------|---------|---------|---------|---------|---------|
| 48~100 | 76,120 | 83,270 | 93,500 | 113,630 | 119,790 |
| ~150 | 91,410 | 98,560 | 110,000 | 135,520 | 143,000 |
| ~200 | 106,590 | 113,740 | 126,390 | 157,410 | 166,320 |
| ~250 | 121,880 | 129,030 | 142,890 | 179,190 | 189,530 |
| ~300 | 137,170 | 144,210 | 159,390 | 201,080 | 212,850 |

ツインシェード 前幕シェード価格+後幕シェード価格-5,000円にて価格算出して下さい

■シャープシェード/コード式 小窓、軽い素材向き

| H \ W | 18~50 | ~90 | ~140 | ~190 | ~240 |
|--------|-------|-----|------|------|------|
| 48~100 | - | - | - | - | - |
| ~150 | - | - | - | - | - |
| ~200 | - | - | - | - | - |
| ~250 | - | - | - | - | - |
| ~300 | - | - | - | - | - |

ツインシェード 前幕シェード価格+後幕シェード価格-5,500円にて価格算出して下さい

前幕シャープシェード+後幕シャープシェード以外の最大制作寸法は、200×220cmです

■シャープシェード/ドラム式 大きな窓、重い素材向き

| H \ W | ~140 | ~190 | ~240 | ~290 | ~340 |
|--------|------|------|------|------|------|
| 48~100 | - | - | - | - | - |
| ~150 | - | - | - | - | - |
| ~200 | - | - | - | - | - |
| ~250 | - | - | - | - | - |
| ~300 | - | - | - | - | - |

ツインシェード 前幕シェード価格+後幕シェード価格-5,000円にて価格算出して下さい

■クッションカバー

| サイズ | ~30□ | ~45□ | ~60□ |
|--------|--------|--------|--------|
| ブレースード | 10,560 | 12,320 | 14,520 |
| パイピング | 13,750 | 17,380 | 28,380 |

■ベッドスプレッド

| H \ W | ~180 | ~220 | ~240 | ~260 |
|-------|--------|--------|--------|---------|
| ~270 | 80,080 | 83,490 | 85,470 | 88,000 |
| ~320 | 93,830 | 97,240 | 99,220 | 101,750 |

IM7067
Snow
スノー

Price: 6,800円/m 4,860円/m²

税込 7,480円/m 5,350円/m²

Width: 140W

Repeat: ↓ 0cm ↔ 0cm

Maintenance:      
あて布使用

Quality: Polyester 62% ポリエステル
Cotton 38% 綿

Remarks:

ジャカード織の上質な無地柄。コットン素材を入れることにより上品な光沢感を出しています。

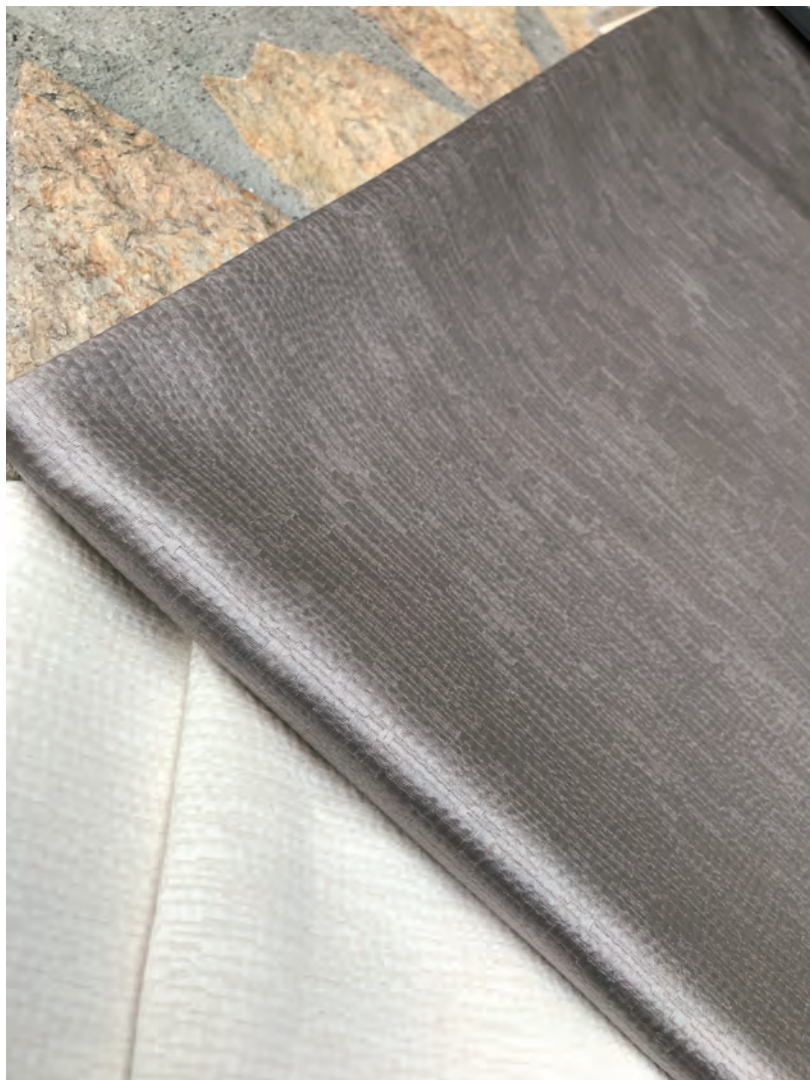

IV



MV

IM7067 スノー

| | | | | | |
|----------|-----------|----|---------|-----------|-----|
| Width | 140 | cm | Price | 7,480 | 円/m |
| Repeatタテ | 0.0 | cm | Remarks | 輸入元:イギリス | |
| ヨコ | 0.0 | cm | | 縦使い 後防災不可 | |
| Quality | ポリエステル62% | | | | |
| | コットン38% | | | | |



| | | | | | |
|------------|------|---|----|-----|---|
| 水洗い寸法変化率タテ | -1.5 | % | ヨコ | 0.0 | % |
| ドライ寸法変化率タテ | 0.0 | % | ヨコ | 0.0 | % |

洗濯絵表示 あて布使用

■すくい縫いカーテン

表に縫目が見えない上質な縫製

| H \ W | 1巾 | 2巾 | 3巾 | 4巾 | 5巾 |
|---------|--------|--------|--------|---------|---------|
| 約2倍ヒダ | ~62 | ~124 | ~194 | ~264 | ~334 |
| 約1.5倍ヒダ | ~82 | ~165 | ~258 | ~352 | ~445 |
| ワンブリーツ | ~88 | ~177 | ~277 | ~377 | ~477 |
| フラット | ~124 | ~248 | ~388 | ~528 | ~668 |
| ~120 | 17,710 | 33,660 | 49,500 | 65,450 | 81,400 |
| ~140 | 19,690 | 37,620 | 55,550 | 73,370 | 91,300 |
| ~160 | 21,670 | 41,580 | 61,490 | 81,400 | 101,200 |
| ~180 | 23,650 | 45,540 | 67,430 | 89,320 | 111,210 |
| ~200 | 25,630 | 49,500 | 73,370 | 97,240 | 121,110 |
| ~220 | 27,720 | 53,570 | 79,420 | 105,270 | 131,120 |
| ~240 | 29,700 | 57,530 | 85,360 | 113,190 | 141,020 |
| ~260 | 31,680 | 61,490 | 91,300 | 121,110 | 150,920 |
| ~280 | 33,660 | 65,450 | 97,240 | 129,140 | 160,930 |

耳縫製:2.5cmダブル・裾縫製:10cmダブル タッセル:1,100円/本

裾仕様変更をご希望の場合、スタッフへお問い合わせください。

■本縫いカーテン

繊細な生地地向きのしっかり縫製

| H \ W | 1巾 | 2巾 | 3巾 | 4巾 | 5巾 |
|---------|--------|--------|--------|---------|---------|
| 約2倍ヒダ | ~62 | ~124 | ~194 | ~264 | ~334 |
| 約1.5倍ヒダ | ~82 | ~165 | ~258 | ~352 | ~445 |
| ワンブリーツ | ~88 | ~177 | ~277 | ~377 | ~477 |
| フラット | ~124 | ~248 | ~388 | ~528 | ~668 |
| ~120 | 17,160 | 32,450 | 47,740 | 63,030 | 78,320 |
| ~140 | 19,030 | 36,190 | 53,460 | 70,620 | 87,890 |
| ~160 | 20,900 | 40,040 | 59,180 | 78,320 | 97,350 |
| ~180 | 22,880 | 43,890 | 64,900 | 85,910 | 106,920 |
| ~200 | 24,750 | 47,740 | 70,620 | 93,610 | 116,490 |
| ~220 | 26,620 | 51,480 | 76,340 | 101,200 | 126,060 |
| ~240 | 28,600 | 55,330 | 82,060 | 108,900 | 135,630 |
| ~260 | 30,470 | 59,180 | 87,890 | 116,490 | 145,200 |
| ~280 | 32,450 | 63,030 | 93,610 | 124,190 | 154,770 |

耳縫製:2.5cmダブル・裾縫製:10cmダブル タッセル:1,100円/本

裾仕様変更をご希望の場合、スタッフへお問い合わせください。

■形態安定加工加算

| H \ W | 1巾 | 2巾 | 3巾 | 4巾 | 5巾 |
|---------|------|------|------|------|------|
| 約2倍ヒダ | ~62 | ~124 | ~194 | ~264 | ~334 |
| 約1.5倍ヒダ | ~82 | ~165 | ~258 | ~352 | ~445 |
| ワンブリーツ | ~88 | ~177 | ~277 | ~377 | ~477 |
| フラット | ~124 | ~248 | ~388 | ~528 | ~668 |
| ~120 | - | - | - | - | - |
| ~140 | - | - | - | - | - |
| ~160 | - | - | - | - | - |
| ~180 | - | - | - | - | - |
| ~200 | - | - | - | - | - |
| ~220 | - | - | - | - | - |
| ~240 | - | - | - | - | - |
| ~260 | - | - | - | - | - |
| ~280 | - | - | - | - | - |

◆税込価格

■ブレースード/コード式

小窓、軽い素材向き

| H \ W | 18~50 | ~90 | ~140 | ~190 | ~240 |
|--------|--------|--------|--------|--------|---------|
| 48~100 | 30,470 | 35,200 | 50,270 | 55,000 | 62,260 |
| ~150 | 36,520 | 41,250 | 60,720 | 65,560 | 73,480 |
| ~200 | 42,570 | 47,300 | 71,170 | 76,010 | 84,810 |
| ~250 | 48,620 | 53,350 | 81,730 | 86,640 | 96,030 |
| ~300 | 54,670 | 59,400 | 92,180 | 96,910 | 107,360 |

ツインシェード 前幕シェード価格+後幕シェード価格-5,500円にて価格算出して下さい

前幕ブレースード+後幕ブレースード以外の最大制作寸法は、200×220cmです

■ブレースード/ドラム式

大きな窓、重い素材向き

| H \ W | ~140 | ~190 | ~240 | ~290 | ~340 |
|--------|--------|--------|---------|---------|---------|
| 48~100 | 53,020 | 57,750 | 64,900 | 78,760 | 82,830 |
| ~150 | 63,470 | 68,200 | 76,230 | 93,830 | 98,780 |
| ~200 | 73,920 | 78,650 | 87,450 | 108,790 | 114,730 |
| ~250 | 84,370 | 89,100 | 98,780 | 123,860 | 130,680 |
| ~300 | 94,820 | 99,550 | 110,000 | 138,820 | 146,630 |

ツインシェード 前幕シェード価格+後幕シェード価格-5,500円にて価格算出して下さい

■シャープシェード/コード式

小窓、軽い素材向き

| H \ W | 18~50 | ~90 | ~140 | ~190 | ~240 |
|--------|--------|--------|---------|---------|---------|
| 48~100 | 36,410 | 43,230 | 60,280 | 65,120 | 71,610 |
| ~150 | 42,460 | 49,940 | 71,500 | 76,890 | 84,700 |
| ~200 | 48,510 | 56,650 | 82,610 | 88,660 | 97,900 |
| ~250 | 54,560 | 63,360 | 93,720 | 100,430 | 111,100 |
| ~300 | 60,610 | 70,070 | 104,830 | 112,310 | 124,190 |

ツインシェード 前幕シェード価格+後幕シェード価格-5,500円にて価格算出して下さい

前幕シャープシェード+後幕ブレースード以外の最大制作寸法は、200×220cmです

■シャープシェード/ドラム式

大きな窓、重い素材向き

| H \ W | ~140 | ~190 | ~240 | ~290 | ~340 |
|--------|---------|---------|---------|---------|---------|
| 48~100 | 63,030 | 67,760 | 74,250 | 88,110 | 92,180 |
| ~150 | 74,140 | 79,530 | 87,450 | 105,710 | 110,440 |
| ~200 | 85,360 | 91,410 | 100,650 | 123,310 | 128,700 |
| ~250 | 96,470 | 103,180 | 113,740 | 140,910 | 146,960 |
| ~300 | 107,580 | 115,060 | 126,940 | 158,510 | 165,220 |

ツインシェード 前幕シェード価格+後幕シェード価格-5,500円にて価格算出して下さい

■クッションカバー

| サイズ | ~30□ | ~45□ | ~60□ |
|--------|-------|--------|--------|
| ブレースード | 7,480 | 8,800 | 10,340 |
| パイピング | 9,790 | 12,320 | 19,800 |

■ベッドスプレッド

| H \ W | ~180 | ~220 | ~240 | ~260 |
|-------|--------|--------|--------|--------|
| ~270 | 55,440 | 57,750 | 59,070 | 60,720 |
| ~320 | 64,900 | 67,210 | 68,530 | 70,180 |

◆税込価格

IM7068
Snow dot
スノードット

Price: 7,800円/m 5,580円/m²

税込 8,580円/m 6,130円/m²

Width: 140W

Repeat: ↓ 0cm ← 0cm

Maintenance:      
あて布使用

Quality: Polyester 100% ポリエステル

Remarks:

ジャカード織の上質な無地柄。雪のような繊細な織り。上品な光沢感が上質な空間を演出します。

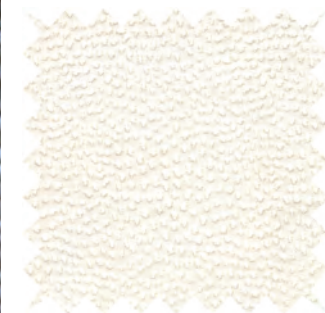

IV

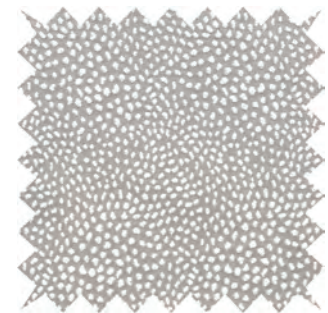

BE

IM7068 スノードット

| | | | | | |
|----------|------------|----|---------|----------|-----|
| Width | 140 | cm | Price | 8,580 | 円/m |
| Repeatタテ | 0.0 | cm | Remarks | 輸入元:イギリス | |
| ヨコ | 0.0 | cm | | 縦使い 後防炎可 | |
| Quality | ポリエステル100% | | | | |



| | | | | | |
|------------|------|---|----|------|---|
| 水洗い寸法変化率タテ | -0.3 | % | ヨコ | 0.0 | % |
| ドライ寸法変化率タテ | -0.5 | % | ヨコ | -0.2 | % |

洗濯絵表示 あて布使用

■すくい縫いカーテン 表に縫目が見えない上質な縫製

| H \ W | 1巾 | 2巾 | 3巾 | 4巾 | 5巾 |
|---------|--------|--------|---------|---------|---------|
| 約2倍ヒダ | ~62 | ~124 | ~194 | ~264 | ~334 |
| 約1.5倍ヒダ | ~82 | ~165 | ~258 | ~352 | ~445 |
| ワンブリーツ | ~88 | ~177 | ~277 | ~377 | ~477 |
| フラット | ~124 | ~248 | ~388 | ~528 | ~668 |
| ~120 | 19,470 | 37,180 | 54,780 | 72,490 | 90,200 |
| ~140 | 21,670 | 41,580 | 61,490 | 81,290 | 101,200 |
| ~160 | 23,870 | 45,980 | 68,090 | 90,200 | 112,200 |
| ~180 | 26,070 | 50,380 | 74,690 | 99,000 | 123,310 |
| ~200 | 28,270 | 54,780 | 81,290 | 107,800 | 134,310 |
| ~220 | 30,580 | 59,290 | 88,000 | 116,710 | 145,420 |
| ~240 | 32,780 | 63,690 | 94,600 | 125,510 | 156,420 |
| ~260 | 34,980 | 68,090 | 101,200 | 134,310 | 167,420 |
| ~280 | 37,180 | 72,490 | 107,800 | 143,220 | 178,530 |

耳縫製2.5cmダブル・裾縫製10cmダブル タッセル1,100円/本

裾生地巻きロックをご希望の場合、スタッフへお問い合わせください。

■本縫いカーテン 繊細な生地向きのしっかり縫製

| H \ W | 1巾 | 2巾 | 3巾 | 4巾 | 5巾 |
|---------|--------|--------|---------|---------|---------|
| 約2倍ヒダ | ~62 | ~124 | ~194 | ~264 | ~334 |
| 約1.5倍ヒダ | ~82 | ~165 | ~258 | ~352 | ~445 |
| ワンブリーツ | ~88 | ~177 | ~277 | ~377 | ~477 |
| フラット | ~124 | ~248 | ~388 | ~528 | ~668 |
| ~120 | 18,920 | 35,970 | 53,020 | 70,070 | 87,120 |
| ~140 | 21,010 | 40,150 | 59,400 | 78,540 | 97,790 |
| ~160 | 23,100 | 44,440 | 65,780 | 87,120 | 108,350 |
| ~180 | 25,300 | 48,730 | 72,160 | 95,590 | 119,020 |
| ~200 | 27,390 | 53,020 | 78,540 | 104,170 | 129,690 |
| ~220 | 29,480 | 57,200 | 84,920 | 112,640 | 140,360 |
| ~240 | 31,680 | 61,490 | 91,300 | 121,220 | 151,030 |
| ~260 | 33,770 | 65,780 | 97,790 | 129,690 | 161,700 |
| ~280 | 35,970 | 70,070 | 104,170 | 138,270 | 172,370 |

耳縫製2.5cmダブル・裾縫製10cmダブル タッセル1,100円/本

裾生地巻きロックをご希望の場合、スタッフへお問い合わせください。

■形態安定加工算

| H \ W | 1巾 | 2巾 | 3巾 | 4巾 | 5巾 |
|---------|-------|-------|-------|-------|-------|
| 約2倍ヒダ | ~62 | ~124 | ~194 | ~264 | ~334 |
| 約1.5倍ヒダ | ~82 | ~165 | ~258 | ~352 | ~445 |
| ワンブリーツ | ~88 | ~177 | ~277 | ~377 | ~477 |
| フラット | ~124 | ~248 | ~388 | ~528 | ~668 |
| ~120 | 990 | 1,980 | 2,970 | 3,960 | 4,950 |
| ~140 | 1,210 | 2,310 | 3,410 | 4,510 | 5,610 |
| ~160 | 1,320 | 2,530 | 3,740 | 4,950 | 6,160 |
| ~180 | 1,430 | 2,750 | 4,070 | 5,500 | 6,820 |
| ~200 | 1,540 | 2,970 | 4,510 | 5,940 | 7,480 |
| ~220 | 1,650 | 3,300 | 4,840 | 6,490 | 8,030 |
| ~240 | 1,760 | 3,520 | 5,280 | 6,930 | 8,690 |
| ~260 | 1,870 | 3,740 | 5,610 | 7,480 | 9,240 |
| ~280 | 1,980 | 3,960 | 5,940 | 7,920 | 9,900 |

◆税込価格

■ブレースード/コード式 小窓、軽い素材向き

| H \ W | 18~50 | ~90 | ~140 | ~190 | ~240 |
|--------|--------|--------|--------|---------|---------|
| 48~100 | 31,900 | 36,630 | 53,130 | 57,860 | 65,120 |
| ~150 | 38,500 | 43,230 | 64,680 | 69,520 | 77,440 |
| ~200 | 45,100 | 49,830 | 76,230 | 81,070 | 89,870 |
| ~250 | 51,700 | 56,430 | 87,890 | 92,620 | 102,190 |
| ~300 | 58,300 | 63,030 | 99,440 | 104,170 | 114,620 |

ツインシェード 前幕シェード価格+後幕シェード価格-5,500円にて価格算出して下さい

前幕ブレースード+後幕ブレースード以外の最大制作寸法は、200×220cmです

■ブレースード/ドラム式 大きな窓、重い素材向き

| H \ W | ~140 | ~190 | ~240 | ~290 | ~340 |
|--------|---------|---------|---------|---------|---------|
| 48~100 | 55,880 | 60,610 | 67,760 | 83,050 | 87,120 |
| ~150 | 67,430 | 72,160 | 80,190 | 99,770 | 104,720 |
| ~200 | 78,980 | 83,710 | 92,510 | 116,380 | 122,320 |
| ~250 | 90,530 | 95,260 | 104,940 | 133,100 | 139,920 |
| ~300 | 102,080 | 106,810 | 117,260 | 149,710 | 157,520 |

ツインシェード 前幕シェード価格+後幕シェード価格-5,500円にて価格算出して下さい

■シャープシェード/コード式 小窓、軽い素材向き

| H \ W | 18~50 | ~90 | ~140 | ~190 | ~240 |
|--------|--------|--------|---------|---------|---------|
| 48~100 | 37,840 | 44,660 | 63,140 | 67,980 | 74,470 |
| ~150 | 44,440 | 51,920 | 75,460 | 80,850 | 88,660 |
| ~200 | 51,040 | 59,180 | 87,670 | 93,720 | 102,960 |
| ~250 | 57,640 | 66,440 | 99,880 | 106,590 | 117,260 |
| ~300 | 64,240 | 73,700 | 112,090 | 119,570 | 131,450 |

ツインシェード 前幕シェード価格+後幕シェード価格-5,500円にて価格算出して下さい

前幕シャープシェード+後幕シャープシェード以外の最大制作寸法は、200×220cmです

■シャープシェード/ドラム式 大きな窓、重い素材向き

| H \ W | ~140 | ~190 | ~240 | ~290 | ~340 |
|--------|---------|---------|---------|---------|---------|
| 48~100 | 65,890 | 70,620 | 77,110 | 92,400 | 96,470 |
| ~150 | 78,100 | 83,490 | 91,410 | 111,650 | 116,380 |
| ~200 | 90,420 | 96,470 | 105,710 | 130,990 | 136,290 |
| ~250 | 102,630 | 109,340 | 119,990 | 150,150 | 156,200 |
| ~300 | 114,840 | 122,320 | 134,200 | 169,400 | 176,110 |

ツインシェード 前幕シェード価格+後幕シェード価格-5,500円にて価格算出して下さい

■クッションカバー

| サイズ | ~30□ | ~45□ | ~60□ |
|--------|--------|--------|--------|
| ブレースード | 7,920 | 9,350 | 11,000 |
| パイピング | 10,340 | 12,980 | 21,560 |

■ベッドスプレッド

| H \ W | ~180 | ~220 | ~240 | ~260 |
|-------|--------|--------|--------|--------|
| ~270 | 61,710 | 64,020 | 65,340 | 66,990 |
| ~320 | 72,270 | 74,580 | 75,900 | 77,550 |

◆税込価格

IM7047
Mughal
ムガル

Price: 4,800円/m 3,560円/m²

税込 5,280円/m 3,920円/m²

Width: 135W

Repeat: ↓ 0m ← 0cm

Maintenance: 
あて布使用

Quality: Polyester 27% ポリエステル
Acrylic 73% アクリル

Remarks:

上質で柔らかなモール糸を全面に打ち込んだエレガントで華やかなベーシックアイテム。
上品な光沢感がより深みを醸し出します。



IV



BE



GR

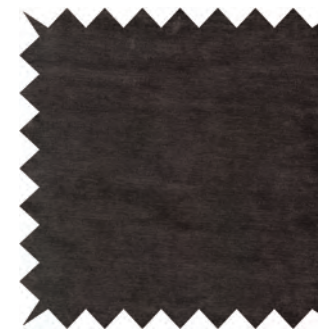

BR

IM7047 ムガール

| | | | | | |
|----------|-----|----|---------|-------|-----|
| Width | 135 | cm | Price | 5,280 | 円/m |
| Repeatタテ | 0.0 | cm | Remarks | インド製 | |
| ヨコ | 0.0 | cm | | 縦使い | |



Quality アクリル73%

ポリエステル27%

| | | | | | |
|------------|-----|---|----|------|---|
| 水洗い寸法変化率タテ | 0.0 | % | ヨコ | 0.0 | % |
| ドライ寸法変化率タテ | 0.0 | % | ヨコ | -0.3 | % |

洗濯絵表示

■すくい縫いカーテン 表に縫目が見えない上質な縫製

| H \ W | 1巾 | 2巾 | 3巾 | 4巾 | 5巾 |
|---------|--------|--------|--------|--------|---------|
| 約2倍ヒダ | ~59 | ~119 | ~186 | ~254 | ~321 |
| 約1.5倍ヒダ | ~79 | ~158 | ~248 | ~338 | ~428 |
| ワンブリーツ | ~85 | ~170 | ~266 | ~362 | ~459 |
| フラット | ~119 | ~238 | ~373 | ~508 | ~643 |
| ~120 | 14,080 | 26,290 | 38,610 | 50,820 | 63,030 |
| ~140 | 15,620 | 29,370 | 43,120 | 56,980 | 70,730 |
| ~160 | 17,160 | 32,450 | 47,740 | 63,030 | 78,320 |
| ~180 | 18,700 | 35,530 | 52,360 | 69,190 | 86,020 |
| ~200 | 20,240 | 38,610 | 56,980 | 75,350 | 93,720 |
| ~220 | 21,670 | 41,580 | 61,490 | 81,400 | 101,310 |
| ~240 | 23,210 | 44,660 | 66,110 | 87,560 | 109,010 |
| ~260 | 24,750 | 47,740 | 70,730 | 93,720 | 116,600 |
| ~280 | 26,290 | 50,820 | 75,350 | 99,770 | 124,300 |

耳縫製:2.5cmダブル, 裾縫製:10cmダブル(コーナーウエイト有)

タッセル1,100円/本

標準生地向き:逆目仕様

■本縫いカーテン 繊細な生地向きのしっかり縫製

| H \ W | 1巾 | 2巾 | 3巾 | 4巾 | 5巾 |
|---------|--------|--------|--------|--------|---------|
| 約2倍ヒダ | ~59 | ~119 | ~186 | ~254 | ~321 |
| 約1.5倍ヒダ | ~79 | ~158 | ~248 | ~338 | ~428 |
| ワンブリーツ | ~85 | ~170 | ~266 | ~362 | ~459 |
| フラット | ~119 | ~238 | ~373 | ~508 | ~643 |
| ~120 | 13,420 | 25,080 | 36,740 | 48,400 | 60,060 |
| ~140 | 14,960 | 28,050 | 41,140 | 54,230 | 67,430 |
| ~160 | 16,390 | 30,910 | 45,540 | 60,060 | 74,690 |
| ~180 | 17,820 | 33,880 | 49,940 | 65,890 | 81,950 |
| ~200 | 19,250 | 36,740 | 54,230 | 71,720 | 89,210 |
| ~220 | 20,790 | 39,710 | 58,630 | 77,550 | 96,470 |
| ~240 | 22,220 | 42,570 | 63,030 | 83,380 | 103,840 |
| ~260 | 23,650 | 45,540 | 67,430 | 89,210 | 111,100 |
| ~280 | 25,080 | 48,400 | 71,720 | 95,040 | 118,360 |

耳縫製:2.5cmダブル, 裾縫製:10cmダブル(コーナーウエイト有)

タッセル1,100円/本

標準生地向き:逆目仕様

■形態安定加工加算

| H \ W | 1巾 | 2巾 | 3巾 | 4巾 | 5巾 |
|---------|------|------|------|------|------|
| 約2倍ヒダ | ~59 | ~119 | ~186 | ~254 | ~321 |
| 約1.5倍ヒダ | ~79 | ~158 | ~248 | ~338 | ~428 |
| ワンブリーツ | ~85 | ~170 | ~266 | ~362 | ~459 |
| フラット | ~119 | ~238 | ~373 | ~508 | ~643 |
| ~120 | - | - | - | - | - |
| ~140 | - | - | - | - | - |
| ~160 | - | - | - | - | - |
| ~180 | - | - | - | - | - |
| ~200 | - | - | - | - | - |
| ~220 | - | - | - | - | - |
| ~240 | - | - | - | - | - |
| ~260 | - | - | - | - | - |
| ~280 | - | - | - | - | - |

◆税込価格

■ブレーションシェード/コード式 小窓、軽い素材向き

| H \ W | 18~50 | ~90 | ~140 | ~190 | ~240 |
|--------|-------|-----|------|------|------|
| 48~100 | - | - | - | - | - |
| ~150 | - | - | - | - | - |
| ~200 | - | - | - | - | - |
| ~250 | - | - | - | - | - |
| ~300 | - | - | - | - | - |

ツインシェード 前幕シェード価格+後幕シェード価格-5,500円にて価格算出して下さい

前幕ブレーション+後幕ブレーション以外の最大制作寸法は、200×220cmです

■ブレーションシェード/ドラム式 大きな窓、重い素材向き

| H \ W | ~140 | ~190 | ~240 | ~290 | ~340 |
|--------|------|------|------|------|------|
| 48~100 | - | - | - | - | - |
| ~150 | - | - | - | - | - |
| ~200 | - | - | - | - | - |
| ~250 | - | - | - | - | - |
| ~300 | - | - | - | - | - |

ツインシェード 前幕シェード価格+後幕シェード価格-5,500円にて価格算出して下さい

■シャープシェード/コード式 小窓、軽い素材向き

| H \ W | 18~50 | ~90 | ~140 | ~190 | ~240 |
|--------|-------|-----|------|------|------|
| 48~100 | - | - | - | - | - |
| ~150 | - | - | - | - | - |
| ~200 | - | - | - | - | - |
| ~250 | - | - | - | - | - |
| ~300 | - | - | - | - | - |

ツインシェード 前幕シェード価格+後幕シェード価格-5,500円にて価格算出して下さい

前幕シャープ+後幕シャープ以外の最大制作寸法は、200×220cmです

■シャープシェード/ドラム式 大きな窓、重い素材向き

| H \ W | ~140 | ~190 | ~240 | ~290 | ~340 |
|--------|------|------|------|------|------|
| 48~100 | - | - | - | - | - |
| ~150 | - | - | - | - | - |
| ~200 | - | - | - | - | - |
| ~250 | - | - | - | - | - |
| ~300 | - | - | - | - | - |

ツインシェード 前幕シェード価格+後幕シェード価格-5,500円にて価格算出して下さい

■クッションカバー

| サイズ | ~30□ | ~45□ | ~60□ |
|-------|-------|--------|--------|
| ブレン | 6,710 | 7,700 | 8,910 |
| バイピング | 8,690 | 10,890 | 16,280 |

■ベッドスプレッド

| H \ W | ~180 | ~220 | ~240 | ~260 |
|-------|--------|--------|--------|--------|
| ~270 | 42,900 | 45,210 | 46,530 | 48,180 |
| ~320 | 50,160 | 52,470 | 53,790 | 55,440 |

◆税込価格

IM3033
Gather grada
ギャザーグラデ

Price:12,800円/m 4,270円/m²
税込:14,080円/m 4,700円/m²
Width: 300cm

Repeat: ↓ 300cm ↔ 約35cm

Maintenance: 
洗濯ネット使用

Quality: Polyester 100% ポリエステル

Remarks:横使い

約2倍のピンギャザーに織り込んだ新技法のベースに、グラデーション縦ボーダー柄の3m横使いの新感覚の広幅無地。



GR

IM3033 ギャザーグラデ

| | | | |
|----------|--------|---------|-------------|
| Width | 300 cm | Price | 14,080 円/m |
| Repeatタテ | 0.0 cm | Remarks | トルコ製 裾耳そのまま |
| ヨコ | ≒35 cm | | 横使い 後防炎可 |

Quality ポリエステル100%

水洗い寸法変化率 タテ: 0.0 % ヨコ: -1.0 %

ドライ寸法変化率 タテ: 0.0 % ヨコ: -5.0 %

洗濯絵表示:



■すくい縫い・本縫い レースメントは本縫いのみ

| H \ W | | | | | |
|----------|--------|--------|--------|--------|--------|
| 約 2倍ヒダ | ~75 | ~100 | ~125 | ~150 | ~175 |
| 約 1.5倍ヒダ | ~100 | ~132 | ~166 | ~200 | ~232 |
| ワンリーツ | ~107 | ~142 | ~178 | ~214 | ~250 |
| フラット | ~150 | ~200 | ~250 | ~300 | ~350 |
| ~280 | 33,000 | 45,430 | 51,700 | 64,130 | 70,400 |

■すくい縫い・本縫い レースメントは本縫いのみ

| H \ W | | | | | |
|----------|--------|--------|--------|---------|---------|
| 約 2倍ヒダ | ~200 | ~225 | ~250 | ~275 | ~300 |
| 約 1.5倍ヒダ | ~266 | ~300 | ~332 | ~366 | ~400 |
| ワンリーツ | ~285 | ~321 | ~357 | ~392 | ~428 |
| フラット | ~400 | ~450 | ~500 | ~550 | ~600 |
| ~280 | 82,940 | 89,100 | 95,370 | 107,800 | 114,070 |

耳縫製2.5cmシングル、裾縫製:裾生地耳そのまま タツセル1,100円/本

*サイズはおおよそになります。

■形態安定加工加算

| H \ W | | | | | |
|----------|------|------|------|------|------|
| 約 2 倍ヒダ | ~75 | ~100 | ~125 | ~150 | ~175 |
| 約 1.5倍ヒダ | ~100 | ~132 | ~166 | ~200 | ~232 |
| ワンリーツ | ~107 | ~142 | ~178 | ~214 | ~250 |
| フラット | ~150 | ~200 | ~250 | ~300 | ~350 |
| ~280 | - | - | - | - | - |

■形態安定加工加算

| H \ W | | | | | |
|----------|------|------|------|------|------|
| 約 2 倍ヒダ | ~200 | ~225 | ~250 | ~275 | ~300 |
| 約 1.5倍ヒダ | ~266 | ~300 | ~332 | ~366 | ~400 |
| ワンリーツ | ~285 | ~321 | ~357 | ~392 | ~428 |
| フラット | ~400 | ~450 | ~500 | ~550 | ~600 |
| ~280 | - | - | - | - | - |

◆税込価格

■ブレーションシェード/コード式 小窓、軽い素材向き

| H \ W | 18~50 | ~90 | ~140 | ~190 | ~240 |
|--------|-------|-----|------|------|------|
| 48~100 | - | - | - | - | - |
| ~150 | - | - | - | - | - |
| ~200 | - | - | - | - | - |
| ~250 | - | - | - | - | - |
| ~270 | - | - | - | - | - |

ツインシェード 前幕シェード価格+後幕シェード価格-5,500円にて価格算出して下さい

前幕ブレーション+後幕ブレーション以外の最大制作寸法は、200×220cmです

■ブレーションシェード/ドラム式 大きな窓、重い素材向き

| H \ W | ~140 | ~190 | ~240 | ~290 | ~340 |
|--------|------|------|------|------|------|
| 48~100 | - | - | - | - | - |
| ~150 | - | - | - | - | - |
| ~200 | - | - | - | - | - |
| ~250 | - | - | - | - | - |
| ~270 | - | - | - | - | - |

ツインシェード 前幕シェード価格+後幕シェード価格-5,500円にて価格算出して下さい

■シャープシェード/コード式 小窓、軽い素材向き

| H \ W | 18~50 | ~90 | ~140 | ~190 | ~240 |
|--------|-------|-----|------|------|------|
| 48~100 | - | - | - | - | - |
| ~150 | - | - | - | - | - |
| ~200 | - | - | - | - | - |
| ~250 | - | - | - | - | - |
| ~270 | - | - | - | - | - |

ツインシェード 前幕シェード価格+後幕シェード価格-5,500円にて価格算出して下さい

前幕ブレーション+後幕ブレーション以外の最大制作寸法は、200×220cmです

■シャープシェード/ドラム式 大きな窓、重い素材向き

| H \ W | ~140 | ~190 | ~240 | ~290 | ~340 |
|--------|------|------|------|------|------|
| 48~100 | - | - | - | - | - |
| ~150 | - | - | - | - | - |
| ~200 | - | - | - | - | - |
| ~250 | - | - | - | - | - |
| ~270 | - | - | - | - | - |

ツインシェード 前幕シェード価格+後幕シェード価格-5,500円にて価格算出して下さい

■クッションカバー

| サイズ | ~30□ | ~45□ | ~60□ |
|--------|--------|--------|--------|
| ブレーション | 9,790 | 12,100 | 14,630 |
| パイピング | 13,090 | 16,610 | 19,140 |

■ベッドスプレッド

| H \ W | ~180 | ~220 | ~240 | ~260 |
|-------|--------|--------|--------|--------|
| ~290 | 44,330 | 51,700 | 57,860 | 59,510 |

◆税込価格

LJ7601
Parfait
パルフェ

Price:6,800円/m 4,930円/m²
税込7,480円/m 5,343円/m²

Width: 140cm

Repeat: ↓20cm ↔ 0cm

Maintenance:      

あて布使用

Quality: Polyester 100% ポリエステル

Remarks: Flame retardant 防炎 

好評のテント(IM4620)に裏地を織り込んだドレーパリー仕様のテキスタイル。



NL



BR

LJ7601 パルフェ

| | | | |
|----------|------------|---------|-----------|
| Width | 138 cm | Price | 7,480 円/m |
| Repeatタテ | 20.0 cm | Remarks | 日本製 |
| ヨコ | 0.0 cm | | 縦使い 防炎(イ) |
| Quality | ポリエステル100% | | |



| | | | |
|------------|--------|----|-------|
| 水洗い寸法変化率タテ | -0.8 % | ヨコ | 0.0 % |
| ドライ寸法変化率タテ | -0.2 % | ヨコ | 0.0 % |

洗濯絵表示 あて布使用

■すくい縫いカーテン 表に縫目が見えない上質な縫製

| H \ W | 1巾 | 2巾 | 3巾 | 4巾 | 5巾 |
|---------|--------|--------|--------|---------|---------|
| 約2倍ヒダ | ~61 | ~122 | ~191 | ~260 | ~329 |
| 約1.5倍ヒダ | ~81 | ~162 | ~254 | ~346 | ~438 |
| ワンブリーツ | ~87 | ~174 | ~272 | ~371 | ~470 |
| フラット | ~122 | ~244 | ~382 | ~520 | ~658 |
| ~120 | 17,710 | 33,550 | 49,390 | 65,230 | 81,070 |
| ~140 | 19,690 | 37,510 | 55,330 | 73,150 | 90,970 |
| ~160 | 21,670 | 41,470 | 61,270 | 81,070 | 100,870 |
| ~180 | 23,650 | 45,430 | 67,210 | 88,990 | 110,770 |
| ~200 | 25,630 | 49,390 | 73,150 | 96,910 | 120,670 |
| ~220 | 27,610 | 53,350 | 79,090 | 104,830 | 130,680 |
| ~240 | 29,590 | 57,310 | 85,030 | 112,750 | 140,580 |
| ~260 | 31,570 | 61,270 | 90,970 | 120,670 | 150,480 |
| ~280 | 33,550 | 65,230 | 96,910 | 128,700 | 160,380 |

耳縫製 2.5cmダブル、裾縫製 10cmシングル(コーナーウエイト有) タッセル1,100円/本

裾仕様変更をご希望の場合、スタッフへお問い合わせください。

■本縫いカーテン 繊細な生地向きの上質な縫製

| H \ W | 1巾 | 2巾 | 3巾 | 4巾 | 5巾 |
|---------|--------|--------|--------|---------|---------|
| 約2倍ヒダ | ~61 | ~122 | ~191 | ~260 | ~329 |
| 約1.5倍ヒダ | ~81 | ~162 | ~254 | ~346 | ~438 |
| ワンブリーツ | ~87 | ~174 | ~272 | ~371 | ~470 |
| フラット | ~122 | ~244 | ~382 | ~520 | ~658 |
| ~120 | 17,050 | 32,340 | 47,520 | 62,810 | 78,100 |
| ~140 | 18,920 | 36,080 | 53,240 | 70,400 | 87,560 |
| ~160 | 20,900 | 39,930 | 58,960 | 78,100 | 97,130 |
| ~180 | 22,770 | 43,780 | 64,680 | 85,690 | 106,590 |
| ~200 | 24,640 | 47,520 | 70,400 | 93,280 | 116,160 |
| ~220 | 26,620 | 51,370 | 76,120 | 100,870 | 125,730 |
| ~240 | 28,490 | 55,220 | 81,840 | 108,570 | 135,190 |
| ~260 | 30,360 | 58,960 | 87,560 | 116,160 | 144,760 |
| ~280 | 32,340 | 62,810 | 93,280 | 123,750 | 154,330 |

耳縫製 2.5cmシングル、裾縫製 10cmシングル(コーナーウエイト有) タッセル1,100円/本

裾仕様変更をご希望の場合、スタッフへお問い合わせください。

■形態安定加工加算

| H \ W | 1巾 | 2巾 | 3巾 | 4巾 | 5巾 |
|---------|-------|-------|-------|-------|-------|
| 約2倍ヒダ | ~61 | ~122 | ~191 | ~260 | ~329 |
| 約1.5倍ヒダ | ~81 | ~162 | ~254 | ~346 | ~438 |
| ワンブリーツ | ~87 | ~174 | ~272 | ~371 | ~470 |
| フラット | ~122 | ~244 | ~382 | ~520 | ~658 |
| ~120 | 990 | 1,980 | 2,970 | 3,960 | 4,950 |
| ~140 | 1,100 | 2,200 | 3,300 | 4,400 | 5,500 |
| ~160 | 1,320 | 2,530 | 3,740 | 4,950 | 6,160 |
| ~180 | 1,430 | 2,750 | 4,070 | 5,390 | 6,710 |
| ~200 | 1,540 | 2,970 | 4,400 | 5,830 | 7,370 |
| ~220 | 1,650 | 3,190 | 4,840 | 6,380 | 7,920 |
| ~240 | 1,760 | 3,410 | 5,170 | 6,820 | 8,580 |
| ~260 | 1,870 | 3,740 | 5,500 | 7,370 | 9,130 |
| ~280 | 1,980 | 3,960 | 5,830 | 7,810 | 9,790 |

■ブレースード/コード式 小窓、軽い素材向き

| H \ W | 18~50 | ~90 | ~140 | ~190 | ~240 |
|--------|--------|--------|--------|--------|---------|
| 48~100 | 31,240 | 35,970 | 51,810 | 56,540 | 63,800 |
| ~150 | 36,520 | 41,250 | 60,720 | 65,560 | 73,480 |
| ~200 | 43,340 | 48,070 | 72,710 | 77,550 | 86,350 |
| ~250 | 48,620 | 53,350 | 81,730 | 86,460 | 96,030 |
| ~300 | 55,440 | 60,170 | 93,720 | 98,450 | 108,900 |

ツインシェード 前幕シェード価格+後幕シェード価格-5,500円にて価格算出して下さい

前幕ブレースード+後幕ブレースード以外の最大制作寸法は、200×220cmです

■ブレースード/ドラム式 大きな窓、重い素材向き

| H \ W | ~140 | ~190 | ~240 | ~290 | ~340 |
|--------|--------|---------|---------|---------|---------|
| 48~100 | 54,560 | 59,290 | 66,440 | 80,660 | 85,030 |
| ~150 | 63,470 | 68,200 | 76,230 | 93,830 | 98,780 |
| ~200 | 75,460 | 80,190 | 88,990 | 110,990 | 116,930 |
| ~250 | 84,370 | 89,100 | 98,780 | 123,860 | 130,680 |
| ~300 | 96,360 | 101,090 | 111,540 | 141,020 | 148,830 |

ツインシェード 前幕シェード価格+後幕シェード価格-5,500円にて価格算出して下さい

■シャープシェード/コード式 小窓、軽い素材向き

| H \ W | 18~50 | ~90 | ~140 | ~190 | ~240 |
|--------|--------|--------|---------|---------|---------|
| 48~100 | 37,180 | 44,000 | 61,820 | 66,660 | 73,150 |
| ~150 | 42,460 | 49,940 | 71,500 | 76,890 | 84,700 |
| ~200 | 49,280 | 57,420 | 84,150 | 90,200 | 99,440 |
| ~250 | 54,560 | 63,360 | 93,720 | 100,430 | 111,100 |
| ~300 | 61,380 | 70,840 | 106,370 | 113,850 | 125,730 |

ツインシェード 前幕シェード価格+後幕シェード価格-5,500円にて価格算出して下さい

前幕シャープシェード+後幕ブレースード以外の最大制作寸法は、200×220cmです

■シャープシェード/ドラム式 大きな窓、重い素材向き

| H \ W | ~140 | ~190 | ~240 | ~290 | ~340 |
|--------|---------|---------|---------|---------|---------|
| 48~100 | 64,570 | 69,300 | 75,790 | 90,310 | 94,380 |
| ~150 | 74,140 | 79,530 | 87,450 | 105,710 | 110,440 |
| ~200 | 86,900 | 92,950 | 102,190 | 125,510 | 130,900 |
| ~250 | 96,470 | 103,180 | 113,740 | 140,910 | 146,960 |
| ~300 | 109,120 | 116,600 | 128,480 | 160,710 | 167,420 |

ツインシェード 前幕シェード価格+後幕シェード価格-5,500円にて価格算出して下さい

■クッションカバー

| サイズ | ~30□ | ~45□ | ~60□ |
|--------|-------|-------|--------|
| ブレースード | 7,480 | 8,800 | 10,340 |
| パイピング | - - - | - - - | - - - |

■ベッドスプレッド

| H \ W | ~180 | ~220 | ~240 | ~260 |
|-------|--------|--------|--------|--------|
| ~270 | 55,440 | 57,750 | 59,070 | 60,720 |
| ~320 | 65,670 | 67,980 | 69,300 | 70,950 |

IM4620
Tint
ティント

Price:5,500円/m 3,930円/m²
税込6,050円/m 4,321円/m²
Width: 140cm
Repeat: ↓15.3cm ↔0cm

Maintenance:      
あて布使用

Quality: Polyester 100% ポリエステル

Remarks:

後防炎可

生産特性上、横の柄合わせが難しい場合があります。

美しいさまざまな色合いが優しいイカットの風合いのハーフトランスペアレンス。

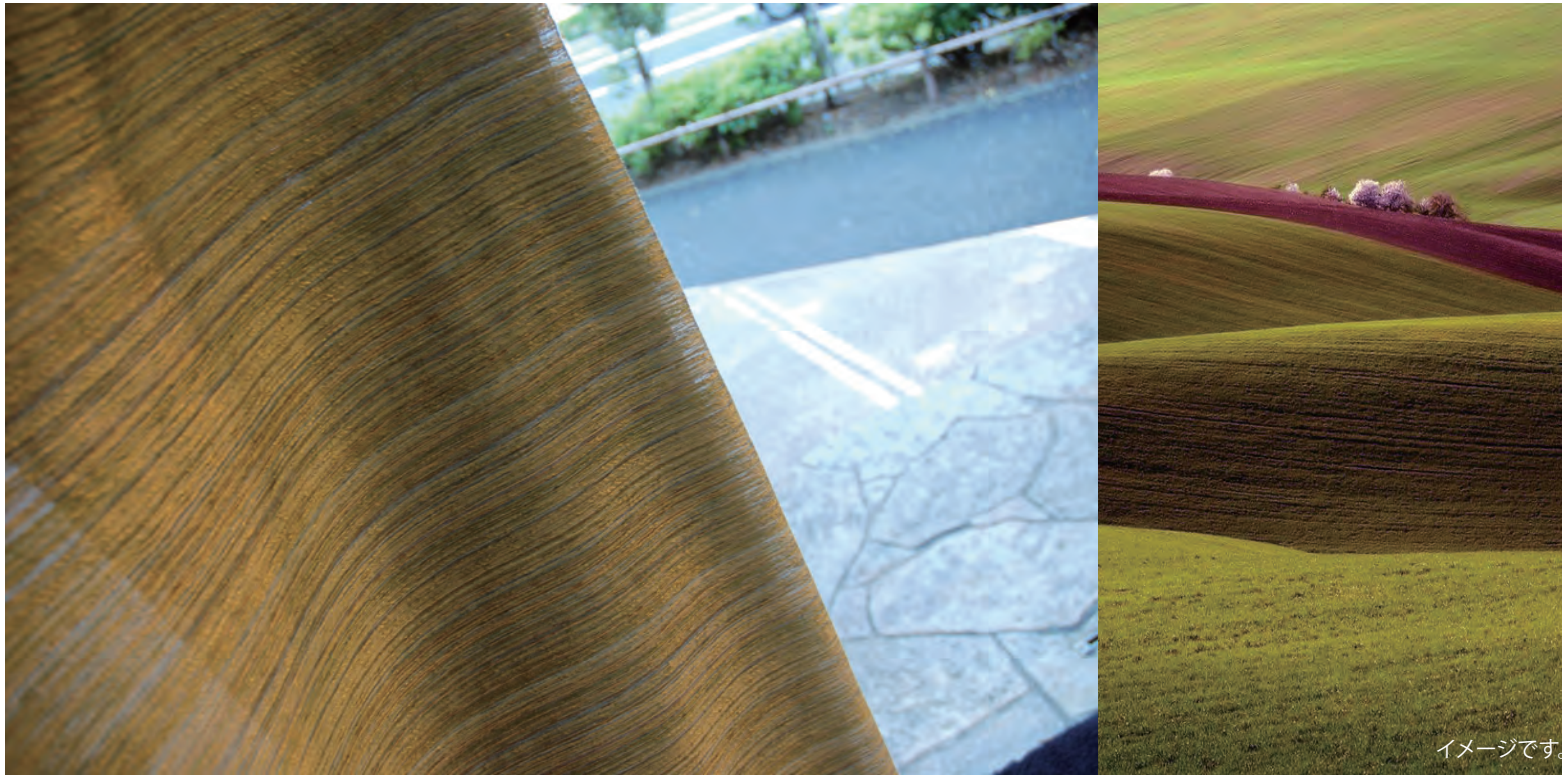

DG

IM4620 ティント

DG

| | | | | | |
|----------|------------|----|---------|----------|-----|
| Width | 140 | cm | Price | 6,050 | 円/m |
| Repeatタテ | 15.3 | cm | Remarks | 日本製 | |
| ヨコ | 0.0 | cm | | 縦使い 後防炎可 | |
| Quality | ポリエステル100% | | | | |



| | | | | | |
|------------|------|---|----|-----|---|
| 水洗い寸法変化率タテ | -0.5 | % | ヨコ | 0.0 | % |
| ドライ寸法変化率タテ | 0.0 | % | ヨコ | 0.0 | % |

洗濯絵表示 あて布使用

■本縫いカーテン 繊細な生地向きのしっかり縫製

| H \ W | 1巾 | 2巾 | 3巾 | 4巾 | 5巾 |
|---------|--------|--------|--------|---------|---------|
| 約2倍ヒダ | ~62 | ~124 | ~194 | ~264 | ~334 |
| 約1.5倍ヒダ | ~82 | ~165 | ~258 | ~352 | ~445 |
| ワンブリーツ | ~88 | ~177 | ~277 | ~377 | ~477 |
| フラット | ~124 | ~248 | ~388 | ~528 | ~668 |
| ~120 | 15,510 | 29,260 | 43,010 | 56,760 | 70,510 |
| ~140 | 16,720 | 31,680 | 46,640 | 61,600 | 76,560 |
| ~160 | 19,250 | 36,740 | 54,230 | 71,720 | 89,210 |
| ~180 | 20,460 | 39,160 | 57,860 | 76,560 | 95,260 |
| ~200 | 21,780 | 41,690 | 61,600 | 81,510 | 101,420 |
| ~220 | 22,990 | 44,220 | 65,450 | 86,680 | 107,910 |
| ~240 | 25,520 | 49,170 | 72,820 | 96,470 | 120,120 |
| ~260 | 26,730 | 51,590 | 76,450 | 101,310 | 126,170 |
| ~280 | 27,940 | 54,120 | 80,300 | 106,480 | 132,660 |

耳縫製:2.5cmダブル、裾縫製:10cmダブル(コーナーウエイト有) タッセル:1,100円/本

裾仕様変更をご希望の場合、スタッフへお問い合わせください。

■ウエイトロック加算

| H \ W | 1巾 | 2巾 | 3巾 | 4巾 | 5巾 |
|---------|------|------|------|------|------|
| 約2倍ヒダ | ~62 | ~124 | ~194 | ~264 | ~334 |
| 約1.5倍ヒダ | ~82 | ~165 | ~258 | ~352 | ~445 |
| ワンブリーツ | ~88 | ~177 | ~277 | ~377 | ~477 |
| フラット | ~124 | ~248 | ~388 | ~528 | ~668 |
| ~120 | --- | --- | --- | --- | --- |
| ~140 | --- | --- | --- | --- | --- |
| ~160 | --- | --- | --- | --- | --- |
| ~180 | --- | --- | --- | --- | --- |
| ~200 | --- | --- | --- | --- | --- |
| ~220 | --- | --- | --- | --- | --- |
| ~240 | --- | --- | --- | --- | --- |
| ~260 | --- | --- | --- | --- | --- |
| ~280 | --- | --- | --- | --- | --- |

■形態安定加工加算

| H \ W | 1巾 | 2巾 | 3巾 | 4巾 | 5巾 |
|---------|-------|-------|-------|-------|--------|
| 約2倍ヒダ | ~62 | ~124 | ~194 | ~264 | ~334 |
| 約1.5倍ヒダ | ~82 | ~165 | ~258 | ~352 | ~445 |
| ワンブリーツ | ~88 | ~177 | ~277 | ~377 | ~477 |
| フラット | ~124 | ~248 | ~388 | ~528 | ~668 |
| ~120 | 1,100 | 2,090 | 3,190 | 4,180 | 5,280 |
| ~140 | 1,210 | 2,310 | 3,410 | 4,620 | 5,720 |
| ~160 | 1,430 | 2,750 | 4,070 | 5,390 | 6,710 |
| ~180 | 1,430 | 2,860 | 4,290 | 5,720 | 7,150 |
| ~200 | 1,540 | 3,080 | 4,620 | 6,050 | 7,590 |
| ~220 | 1,650 | 3,300 | 4,840 | 6,490 | 8,140 |
| ~240 | 1,870 | 3,630 | 5,390 | 7,260 | 9,020 |
| ~260 | 1,980 | 3,850 | 5,720 | 7,590 | 9,460 |
| ~280 | 2,090 | 4,070 | 6,050 | 8,030 | 10,010 |

◆税込価格

■ブレーションシェード/コード式 小窓、軽い素材向き

| H \ W | 18~50 | ~90 | ~140 | ~190 | ~240 |
|--------|--------|--------|--------|--------|--------|
| 48~100 | 29,040 | 33,770 | 47,520 | 52,250 | 59,510 |
| ~150 | 34,210 | 38,940 | 56,100 | 60,940 | 68,860 |
| ~200 | 40,150 | 44,880 | 66,440 | 71,280 | 80,080 |
| ~250 | 45,320 | 50,050 | 75,130 | 79,860 | 89,430 |
| ~300 | 50,380 | 55,110 | 83,600 | 88,330 | 98,780 |

ツインシェード 前幕シェード価格+後幕シェード価格-5,500円にて価格算出して下さい

前幕ブレーション+後幕ブレーション以外の最大制作寸法は、200×220cmです

■ブレーションシェード/ドラム式 大きな窓、重い素材向き

| H \ W | ~140 | ~190 | ~240 | ~290 | ~340 |
|--------|--------|--------|---------|---------|---------|
| 48~100 | 50,270 | 55,000 | 62,150 | 74,580 | 78,650 |
| ~150 | 58,850 | 63,580 | 71,610 | 86,790 | 91,740 |
| ~200 | 69,190 | 73,920 | 82,720 | 101,640 | 107,580 |
| ~250 | 77,770 | 82,500 | 92,180 | 113,850 | 120,670 |
| ~300 | 86,240 | 90,970 | 101,420 | 125,950 | 133,760 |

ツインシェード 前幕シェード価格+後幕シェード価格-5,500円にて価格算出して下さい

■シャープシェード/コード式 小窓、軽い素材向き

| H \ W | 18~50 | ~90 | ~140 | ~190 | ~240 |
|--------|-------|-----|------|------|------|
| 48~100 | - | - | - | - | - |
| ~150 | - | - | - | - | - |
| ~200 | - | - | - | - | - |
| ~250 | - | - | - | - | - |
| ~300 | - | - | - | - | - |

ツインシェード 前幕シェード価格+後幕シェード価格-5,500円にて価格算出して下さい

前幕ブレーション+後幕ブレーション以外の最大制作寸法は、200×220cmです

■シャープシェード/ドラム式 大きな窓、重い素材向き

| H \ W | ~140 | ~190 | ~240 | ~290 | ~340 |
|--------|------|------|------|------|------|
| 48~100 | - | - | - | - | - |
| ~150 | - | - | - | - | - |
| ~200 | - | - | - | - | - |
| ~250 | - | - | - | - | - |
| ~300 | - | - | - | - | - |

ツインシェード 前幕シェード価格+後幕シェード価格-5,500円にて価格算出して下さい

■クッションカバー

| サイズ | ~30□ | ~45□ | ~60□ |
|--------|------|------|------|
| ブレーション | --- | --- | --- |
| パイピング | --- | --- | --- |

■ベッドスプレッド

| H \ W | ~180 | ~220 | ~240 | ~260 |
|-------|--------|--------|--------|--------|
| ~270 | 48,510 | 50,820 | 52,140 | 53,790 |
| ~320 | 55,880 | 58,190 | 59,510 | 61,160 |

◆税込価格

IM4302
Shape
シェイプ

Price: 16,000円/m 5,480円/m²
税込 17,600円/m 6,030円/m²
Width: 292W

Repeat: ↓25.5cm ← 2.7cm

Maintenance :      
あて布使用

Quality:
Polyester 100% ポリエステル

Remarks:横使い

まるでパンチングメタルのようなエンブroidアリー・ワークの新感覚トランスペアレンツ。

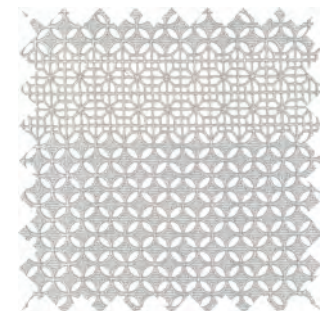
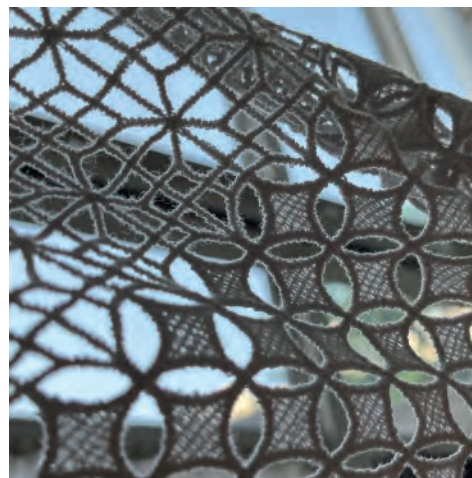

GR



| | | |
|---------------|-------------|------------------|
| IM4302 | シェイブ | GR |
| Width | 292 cm | Price 17,600 円/m |
| Repeat | タテ 25.5 cm | Remarks トルコ製 |
| | ヨコ 2.7 cm | 横使い |
| | | 後防炎可 |

Quality ポリエステル100%

水洗い寸法変化率 タテ: -0.4 % ヨコ: -0.2 %

ドライ寸法変化率 タテ: 0 % ヨコ: 0 %

洗濯絵表示: あて布使用

■すくい縫い・本縫い レースメントは本縫いのみ

| H \ W | 約2倍ヒダ | 約1.5倍ヒダ | ワンピース | フラット |
|-------|--------|---------|--------|---------------|
| ~75 | ~100 | ~125 | ~150 | ~175 |
| ~100 | ~132 | ~166 | ~200 | ~232 |
| ~107 | ~142 | ~178 | ~214 | ~250 |
| ~150 | ~200 | ~250 | ~300 | ~350 |
| ~272 | 41,030 | 51,590 | 62,370 | 72,930 83,710 |

■すくい縫い・本縫い レースメントは本縫いのみ

| H \ W | 約2倍ヒダ | 約1.5倍ヒダ | ワンピース | フラット |
|-------|--------|---------|---------|-----------------|
| ~200 | ~225 | ~250 | ~275 | ~300 |
| ~266 | ~300 | ~332 | ~366 | ~400 |
| ~285 | ~321 | ~357 | ~392 | ~428 |
| ~400 | ~450 | ~500 | ~550 | ~600 |
| ~272 | 94,050 | 105,050 | 115,940 | 126,390 137,280 |

耳縫製(2.5cmダブル、裾縫製:カット(そのまま) タッセル1,100円/本

■形態安定加工加算

| H \ W | 約2倍ヒダ | 約1.5倍ヒダ | ワンピース | フラット |
|-------|-------|---------|-------|------|
| ~75 | ~100 | ~125 | ~150 | ~175 |
| ~100 | ~132 | ~166 | ~200 | ~232 |
| ~107 | ~142 | ~178 | ~214 | ~250 |
| ~150 | ~200 | ~250 | ~300 | ~350 |
| ~272 | - | - | - | - |

■形態安定加工加算

| H \ W | 約2倍ヒダ | 約1.5倍ヒダ | ワンピース | フラット |
|-------|-------|---------|-------|------|
| ~200 | ~225 | ~250 | ~275 | ~300 |
| ~266 | ~300 | ~332 | ~366 | ~400 |
| ~285 | ~321 | ~357 | ~392 | ~428 |
| ~400 | ~450 | ~500 | ~550 | ~600 |
| ~272 | - | - | - | - |

■ブレーションシェード/コード式 小窓、軽い素材向き

| H \ W | 18~50 | ~90 | ~140 | ~190 | ~240 |
|--------|-------|-----|------|------|------|
| 48~100 | - | - | - | - | - |
| ~150 | - | - | - | - | - |
| ~200 | - | - | - | - | - |
| ~250 | - | - | - | - | - |
| --- | - | - | - | - | - |

ツインシェード 前幕シェード価格+後幕シェード価格-5,500円にて価格算出して下さい
前幕ブレーション+後幕ブレーション以外の最大制作寸法は、200×220cmです

■ブレーションシェード/ドラム式 大きな窓、重い素材向き

| H \ W | ~140 | ~190 | ~240 | ~290 | ~340 |
|--------|------|------|------|------|------|
| 48~100 | - | - | - | - | - |
| ~150 | - | - | - | - | - |
| ~200 | - | - | - | - | - |
| ~250 | - | - | - | - | - |
| --- | - | - | - | - | - |

ツインシェード 前幕シェード価格+後幕シェード価格-5,500円にて価格算出して下さい

■シャープシェード/コード式 小窓、軽い素材向き

| H \ W | 18~50 | ~90 | ~140 | ~190 | ~240 |
|--------|-------|-----|------|------|------|
| 48~100 | - | - | - | - | - |
| ~150 | - | - | - | - | - |
| ~200 | - | - | - | - | - |
| ~250 | - | - | - | - | - |
| --- | - | - | - | - | - |

ツインシェード 前幕シェード価格+後幕シェード価格-5,500円にて価格算出して下さい
前幕ブレーション+後幕ブレーション以外の最大制作寸法は、200×220cmです

■シャープシェード/ドラム式 大きな窓、重い素材向き

| H \ W | ~140 | ~190 | ~240 | ~290 | ~340 |
|--------|------|------|------|------|------|
| 48~100 | - | - | - | - | - |
| ~150 | - | - | - | - | - |
| ~200 | - | - | - | - | - |
| ~250 | - | - | - | - | - |
| --- | - | - | - | - | - |

ツインシェード 前幕シェード価格+後幕シェード価格-5,500円にて価格算出して下さい

■クッションカバー

| サイズ | ~30□ | ~45□ | ~60□ |
|--------|------|------|------|
| ブレーション | - | - | - |
| パイピング | - | - | - |

■ベッドスプレッド

| H \ W | ~180 | ~220 | ~240 | ~260 |
|-------|--------|--------|--------|--------|
| ~282 | 48,620 | 58,080 | 62,810 | 67,540 |

◆税込価格

◆税込価格

IM4303
Platan
プラタナス

Price: 10,800円/m 3,440円/㎡
税込 11,880円/m 3,790円/㎡
Width: 314W
Repeat: ↓ 77cm ← 63.5cm

Maintenance :      
あて布使用

Quality:
Polyester 100% ポリエステル

Remarks:横使い

迷彩デザインのようなプラタナスをモチーフにした広幅のバックカット・トランスペアレンツ。



NL

| |
|--------------------------------|
| IM4303 プラタナス NL |
| Width 310 cm Price 11,880 円/m |
| Repeat タテ 77.0 cm Remarks トルコ製 |
| ヨコ 63.0 cm 横使い |
| 後防炎可 |

Quality ポリエステル100%

水洗い寸法変化率 タテ: -0.5 % ヨコ: -0.5 %

ドライ寸法変化率 タテ: -0.8 % ヨコ: -0.8 %

洗濯絵表示:  あて布使用

■すくい縫い・本縫い レースメントは本縫いのみ

| H \ W | 約 2倍ヒダ | 約 1.5倍ヒダ | ワンピース | フラット | 約 290 |
|----------|--------|----------|--------|--------|--------|
| 約 2倍ヒダ | ~75 | ~100 | ~125 | ~150 | ~175 |
| 約 1.5倍ヒダ | ~100 | ~132 | ~166 | ~200 | ~232 |
| ワンピース | ~107 | ~142 | ~178 | ~214 | ~250 |
| フラット | ~150 | ~200 | ~250 | ~300 | ~350 |
| 約 290 | 31,350 | 41,140 | 51,040 | 60,830 | 70,730 |

■すくい縫い・本縫い レースメントは本縫いのみ

| H \ W | 約 2倍ヒダ | 約 1.5倍ヒダ | ワンピース | フラット | 約 290 |
|----------|--------|----------|--------|---------|---------|
| 約 2倍ヒダ | ~200 | ~225 | ~250 | ~275 | ~300 |
| 約 1.5倍ヒダ | ~266 | ~300 | ~332 | ~366 | ~400 |
| ワンピース | ~285 | ~321 | ~357 | ~392 | ~428 |
| フラット | ~400 | ~450 | ~500 | ~550 | ~600 |
| 約 290 | 70,730 | 80,520 | 90,420 | 100,210 | 110,110 |

耳縫製 2.5cmダブル、裾縫製・カイトテープ付 タッセル1,100円/本

■形態安定加工加算

| H \ W | 約 2倍ヒダ | 約 1.5倍ヒダ | ワンピース | フラット | 約 290 |
|----------|--------|----------|-------|-------|-------|
| 約 2倍ヒダ | ~75 | ~100 | ~125 | ~150 | ~175 |
| 約 1.5倍ヒダ | ~100 | ~132 | ~166 | ~200 | ~232 |
| ワンピース | ~107 | ~142 | ~178 | ~214 | ~250 |
| フラット | ~150 | ~200 | ~250 | ~300 | ~350 |
| 約 290 | 1,980 | 2,530 | 3,190 | 3,850 | 4,400 |

■形態安定加工加算

| H \ W | 約 2倍ヒダ | 約 1.5倍ヒダ | ワンピース | フラット | 約 290 |
|----------|--------|----------|-------|-------|-------|
| 約 2倍ヒダ | ~200 | ~225 | ~250 | ~275 | ~300 |
| 約 1.5倍ヒダ | ~266 | ~300 | ~332 | ~366 | ~400 |
| ワンピース | ~285 | ~321 | ~357 | ~392 | ~428 |
| フラット | ~400 | ~450 | ~500 | ~550 | ~600 |
| 約 290 | 4,400 | 5,060 | 5,720 | 6,270 | 6,930 |

■ブレーションシェード/コード式 小窓、軽い素材向き

| H \ W | 18~50 | ~90 | ~140 | ~190 | ~240 |
|--------|--------|--------|--------|--------|--------|
| 48~100 | 28,270 | 40,480 | 53,350 | 65,560 | 72,820 |
| ~150 | 30,580 | 42,790 | 56,320 | 68,640 | 76,560 |
| ~200 | 32,890 | 45,100 | 59,290 | 71,610 | 80,410 |
| ~250 | 35,200 | 47,410 | 62,370 | 74,580 | 84,150 |
| ~290 | 37,510 | 49,720 | 65,340 | 77,550 | 88,000 |

ツインシェード 前幕シェード価格+後幕シェード価格-5,500円にて価格算出して下さい

前幕ブレーション+後幕ブレーション以外の最大制作寸法は、200×220cmです

■ブレーションシェード/ドラム式 大きな窓、重い素材向き

| H \ W | ~140 | ~190 | ~240 | ~290 | ~340 |
|--------|--------|--------|--------|---------|---------|
| 48~100 | 56,100 | 68,310 | 75,460 | 87,010 | 98,560 |
| ~150 | 59,070 | 71,280 | 79,310 | 90,860 | 103,290 |
| ~200 | 62,040 | 74,250 | 83,050 | 94,600 | 108,020 |
| ~250 | 65,010 | 77,220 | 86,900 | 98,450 | 112,750 |
| ~290 | 67,980 | 80,190 | 90,640 | 102,190 | 117,480 |

ツインシェード 前幕シェード価格+後幕シェード価格-5,500円にて価格算出して下さい

■シャープシェード/コード式 小窓、軽い素材向き

| H \ W | 18~50 | ~90 | ~140 | ~190 | ~240 |
|--------|--------|--------|--------|--------|---------|
| 48~100 | 34,210 | 48,510 | 63,360 | 75,680 | 82,170 |
| ~150 | 36,520 | 51,480 | 67,100 | 79,970 | 87,780 |
| ~200 | 38,830 | 54,450 | 70,730 | 84,260 | 93,500 |
| ~250 | 41,140 | 57,420 | 74,360 | 88,550 | 99,220 |
| ~290 | 43,450 | 60,390 | 77,990 | 92,950 | 104,830 |

ツインシェード 前幕シェード価格+後幕シェード価格-5,500円にて価格算出して下さい

前幕ブレーション+後幕ブレーション以外の最大制作寸法は、200×220cmです

■シャープシェード/ドラム式 大きな窓、重い素材向き

| H \ W | ~140 | ~190 | ~240 | ~290 | ~340 |
|--------|--------|--------|---------|---------|---------|
| 48~100 | 66,110 | 78,320 | 84,810 | 96,360 | 107,910 |
| ~150 | 69,740 | 82,610 | 90,530 | 102,740 | 114,950 |
| ~200 | 73,480 | 87,010 | 96,250 | 109,120 | 121,990 |
| ~250 | 77,110 | 91,300 | 101,860 | 115,500 | 129,030 |
| ~290 | 80,740 | 95,700 | 107,580 | 121,880 | 136,070 |

ツインシェード 前幕シェード価格+後幕シェード価格-5,500円にて価格算出して下さい

■クッションカバー

| サイズ | ~30□ | ~45□ | ~60□ |
|--------|------|------|------|
| ブレーション | - | - | - |
| パイピング | - | - | - |

■ベッドスプレッド

| H \ W | ~180 | ~220 | ~240 | 260 |
|-------|--------|--------|--------|--------|
| ~300 | 44,770 | 47,080 | 48,400 | 57,530 |

IM4101
Grill
グリル

Price: 9,800円/m 3,430円/m²

税込 10,780円/m 3,773円/m²

Width: 286W

Repeat: ↓ 0cm ← 0cm

Maintenance :        

あて布使用

Quality:

Polyester 100% ポリエステル

Remarks:

横使い

ラメを巻いた意匠糸を絡み組織で網のように織り上げた味わいのあるレースメント。

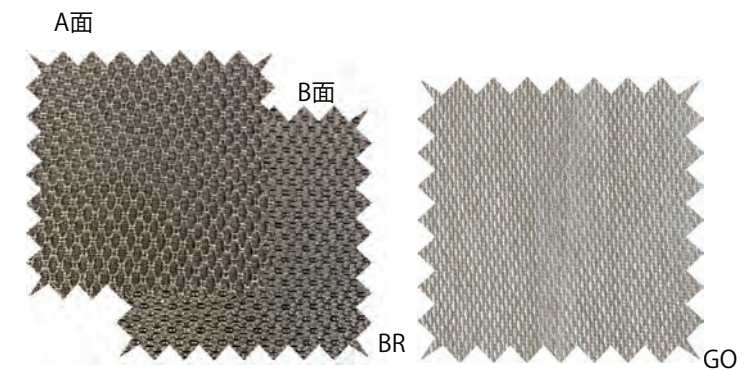



IM4101 グリル

BR

| | | | |
|----------|--------|---------|-------------|
| Width | 286 cm | Price | 10,780 円/m |
| Repeatタテ | 0.0 cm | Remarks | イタリア製 |
| ヨコ | 0.0 cm | | 横使い 後防炎可 |

Quality ポリエステル100%

水洗い寸法変化率 タテ: 0.0 % ヨコ: 0.0 %

ドライ寸法変化率 タテ: -0.5 % ヨコ: -0.8 %

洗濯絵表示: あて布使用

■すくい縫い・本縫い レースメントは本縫いのみ

| H \ W | 約 2倍ヒダ | 約 1.5倍ヒダ | ワフリース | フラット | ～246 |
|-------|--------|----------|--------|--------|--------|
| ～75 | ～100 | ～125 | ～150 | ～175 | |
| ～100 | ～132 | ～166 | ～200 | ～232 | |
| ～107 | ～142 | ～178 | ～214 | ～250 | |
| ～150 | ～200 | ～250 | ～300 | ～350 | |
| ～246 | 28,270 | 35,530 | 42,790 | 50,050 | 57,310 |

ウエイトロック加算(～266) 1,650 2,090 2,530 2,970 3,410

■すくい縫い・本縫い レースメントは本縫いのみ

| H \ W | 約 2倍ヒダ | 約 1.5倍ヒダ | ワフリース | フラット | ～246 |
|-------|--------|----------|--------|--------|--------|
| ～200 | ～225 | ～250 | ～275 | ～300 | |
| ～266 | ～300 | ～332 | ～366 | ～400 | |
| ～286 | ～321 | ～357 | ～392 | ～428 | |
| ～400 | ～450 | ～500 | ～550 | ～600 | |
| ～246 | 64,570 | 71,830 | 79,090 | 86,350 | 93,610 |

ウエイトロック加算(～266) 3,850 4,290 4,730 5,170 5,610

耳縫製2.5cmダブル、裾縫製10cmダブル(コーナーウエイト有) タッセル1,100円/本

ウエイトロック仕様のご製作可能文は、266 cm迄となります。

■形態安定加工加算

| H \ W | 約 2 倍ヒダ | 約 1.5倍ヒダ | ワフリース | フラット | ～246 |
|-------|---------|----------|-------|-------|-------|
| ～75 | ～100 | ～125 | ～150 | ～175 | |
| ～100 | ～132 | ～166 | ～200 | ～232 | |
| ～107 | ～142 | ～178 | ～214 | ～250 | |
| ～150 | ～200 | ～250 | ～300 | ～350 | |
| ～246 | 1,870 | 2,310 | 2,860 | 3,300 | 3,850 |

■形態安定加工加算

| H \ W | 約 2 倍ヒダ | 約 1.5倍ヒダ | ワフリース | フラット | ～246 |
|-------|---------|----------|-------|-------|-------|
| ～200 | ～225 | ～250 | ～275 | ～300 | |
| ～266 | ～300 | ～332 | ～366 | ～400 | |
| ～285 | ～321 | ～357 | ～392 | ～428 | |
| ～400 | ～450 | ～500 | ～550 | ～600 | |
| ～246 | 4,290 | 4,840 | 5,280 | 5,830 | 6,270 |

◆税込価格



■ブレーションシェード/コード式

小窓、軽い素材向き

| H \ W | 18～50 | ～90 | ～140 | ～190 | ～240 |
|--------|-------|-----|------|------|------|
| 48～100 | - | - | - | - | - |
| ～150 | - | - | - | - | - |
| ～200 | - | - | - | - | - |
| ～250 | - | - | - | - | - |
| ～256 | - | - | - | - | - |

ツインシェード 前幕シェード価格+後幕シェード価格-5,500円にて価格算出して下さい

前幕ブレーション+後幕ブレーション以外の最大制作寸法は、200×220cmです

■ブレーションシェード/ドラム式

大きな窓、重い素材向き

| H \ W | ～140 | ～190 | ～240 | ～290 | ～340 |
|--------|------|------|------|------|------|
| 48～100 | - | - | - | - | - |
| ～150 | - | - | - | - | - |
| ～200 | - | - | - | - | - |
| ～250 | - | - | - | - | - |
| ～256 | - | - | - | - | - |

ツインシェード 前幕シェード価格+後幕シェード価格-5,500円にて価格算出して下さい

■シャープシェード/コード式

小窓、軽い素材向き

| H \ W | 18～50 | ～90 | ～140 | ～190 | ～240 |
|--------|-------|-----|------|------|------|
| 48～100 | - | - | - | - | - |
| ～150 | - | - | - | - | - |
| ～200 | - | - | - | - | - |
| ～250 | - | - | - | - | - |
| ～256 | - | - | - | - | - |

ツインシェード 前幕シェード価格+後幕シェード価格-5,500円にて価格算出して下さい

前幕ブレーション+後幕ブレーション以外の最大制作寸法は、200×220cmです

■シャープシェード/ドラム式

大きな窓、重い素材向き

| H \ W | ～140 | ～190 | ～240 | ～290 | ～340 |
|--------|------|------|------|------|------|
| 48～100 | - | - | - | - | - |
| ～150 | - | - | - | - | - |
| ～200 | - | - | - | - | - |
| ～250 | - | - | - | - | - |
| ～256 | - | - | - | - | - |

ツインシェード 前幕シェード価格+後幕シェード価格-5,500円にて価格算出して下さい

■クッションカバー

| サイズ | ～30□ | ～45□ | ～60□ |
|--------|------|------|------|
| ブレーション | - | - | - |
| パイピング | - | - | - |

■ベッドスプレッド

| H \ W | ～180 | ～220 | ～240 | 260 |
|-------|--------|--------|--------|--------|
| ～276 | 35,310 | 41,910 | 45,320 | 49,170 |

◆税込価格

IM4127

Tug
タグ

Price:5,800円/m 4,240円/m²

税込6,380円/m 4,657円/m²

Width: 137cm

Repeat: ↓0.5cm ←17.8cm

Maintenance :        

あて布使用

Quality: Polyester 100% ポリエステル

Remarks:Flame retardant 防炎



縦に分織を使い、まるでタックをとった様な織工法の低速織機でしか織ることが出来ないトランスペアレンス。



NL

IM4127 タグ

| | | | | | |
|----------|------------|----|---------|----------|-----|
| Width | 137 | cm | Price | 6,380 | 円/m |
| Repeatタテ | 0.5 | cm | Remarks | 日本製 | |
| ヨコ | 17.8 | cm | | 縦使い 後防炎可 | |
| Quality | ポリエステル100% | | | | |



| | | | | | |
|------------|------|---|----|------|---|
| 水洗い寸法変化率タテ | -0.5 | % | ヨコ | 0.0 | % |
| ドライ寸法変化率タテ | -0.5 | % | ヨコ | -0.5 | % |

洗濯絵表示 全て布使用

■本縫いカーテン 繊細な生地向きのしっかり縫製

| H \ W | 1巾 | 2巾 | 3巾 | 4巾 | 5巾 |
|---------|--------|--------|--------|---------|---------|
| 約2倍ヒダ | ~60 | ~121 | ~189 | ~258 | ~326 |
| 約1.5倍ヒダ | ~80 | ~161 | ~252 | ~344 | ~435 |
| ワンブリーツ | ~86 | ~172 | ~270 | ~368 | ~466 |
| フラット | ~121 | ~242 | ~379 | ~516 | ~653 |
| ~120 | 14,410 | 27,060 | 39,710 | 52,250 | 64,900 |
| ~140 | 16,170 | 30,470 | 44,770 | 59,070 | 73,370 |
| ~160 | 17,820 | 33,770 | 49,830 | 65,780 | 81,730 |
| ~180 | 19,470 | 37,180 | 54,780 | 72,490 | 90,200 |
| ~200 | 21,120 | 40,480 | 59,840 | 79,200 | 98,560 |
| ~220 | 22,880 | 43,890 | 64,900 | 85,910 | 107,030 |
| ~240 | 24,530 | 47,300 | 69,960 | 92,730 | 115,390 |
| ~260 | 26,180 | 50,600 | 75,020 | 99,440 | 123,860 |
| ~280 | 27,940 | 54,010 | 80,080 | 106,150 | 132,220 |

耳縫製2.5cmダブル、裾縫製10cmシングル(コーナーウエイト有) タッセル1,100円/本

裾仕様変更をご希望の場合、スタッフへお問い合わせください。

■ウエイトロック加算

| H \ W | 1巾 | 2巾 | 3巾 | 4巾 | 5巾 |
|---------|-------|-------|-------|-------|-------|
| 約2倍ヒダ | ~60 | ~121 | ~189 | ~258 | ~326 |
| 約1.5倍ヒダ | ~80 | ~161 | ~252 | ~344 | ~435 |
| ワンブリーツ | ~86 | ~172 | ~270 | ~368 | ~466 |
| フラット | ~121 | ~242 | ~379 | ~516 | ~653 |
| ~120 | 1,210 | 2,420 | 3,630 | 4,840 | 6,050 |
| ~140 | 1,210 | 2,420 | 3,630 | 4,840 | 6,050 |
| ~160 | 1,210 | 2,420 | 3,630 | 4,840 | 6,050 |
| ~180 | 1,210 | 2,420 | 3,630 | 4,840 | 6,050 |
| ~200 | 1,210 | 2,420 | 3,630 | 4,840 | 6,050 |
| ~220 | 1,210 | 2,420 | 3,630 | 4,840 | 6,050 |
| ~240 | 1,210 | 2,420 | 3,630 | 4,840 | 6,050 |
| ~260 | 1,210 | 2,420 | 3,630 | 4,840 | 6,050 |
| ~280 | 1,210 | 2,420 | 3,630 | 4,840 | 6,050 |

耳縫製2.5cmダブル、裾縫製ウエイトロック

■形態安定加工加算

| H \ W | 1巾 | 2巾 | 3巾 | 4巾 | 5巾 |
|---------|-------|-------|-------|-------|-------|
| 約2倍ヒダ | ~60 | ~121 | ~189 | ~258 | ~326 |
| 約1.5倍ヒダ | ~80 | ~161 | ~252 | ~344 | ~435 |
| ワンブリーツ | ~86 | ~172 | ~270 | ~368 | ~466 |
| フラット | ~121 | ~242 | ~379 | ~516 | ~653 |
| ~120 | 990 | 1,870 | 2,750 | 3,630 | 4,620 |
| ~140 | 1,100 | 2,090 | 3,080 | 4,180 | 5,170 |
| ~160 | 1,210 | 2,310 | 3,520 | 4,620 | 5,830 |
| ~180 | 1,320 | 2,640 | 3,850 | 5,170 | 6,380 |
| ~200 | 1,430 | 2,860 | 4,180 | 5,610 | 7,040 |
| ~220 | 1,540 | 3,080 | 4,620 | 6,050 | 7,590 |
| ~240 | 1,650 | 3,300 | 4,950 | 6,600 | 8,140 |
| ~260 | 1,760 | 3,520 | 5,280 | 7,040 | 8,800 |
| ~280 | 1,870 | 3,740 | 5,610 | 7,480 | 9,350 |

◆税込価格

■ブレースード/コード式 小窓、軽い素材向き

| H \ W | 18~50 | ~90 | ~140 | ~190 | ~240 |
|--------|--------|--------|--------|--------|---------|
| 48~100 | 29,040 | 33,770 | 47,410 | 52,140 | 59,400 |
| ~150 | 34,540 | 39,270 | 56,760 | 61,600 | 69,520 |
| ~200 | 40,040 | 44,770 | 66,110 | 70,950 | 79,750 |
| ~250 | 45,540 | 50,270 | 75,570 | 80,300 | 89,870 |
| ~300 | 51,040 | 55,770 | 84,920 | 89,650 | 100,100 |

ツインシェード 前幕シェード価格+後幕シェード価格-5,500円にて価格算出して下さい

前幕ブレースード+後幕ブレースード以外の最大制作寸法は、200×220cmです

■ブレースード/ドラム式 大きな窓、重い素材向き

| H \ W | ~140 | ~190 | ~240 | ~290 | ~340 |
|--------|--------|--------|---------|---------|---------|
| 48~100 | 50,160 | 54,890 | 62,040 | 74,470 | 78,540 |
| ~150 | 59,510 | 64,240 | 72,270 | 87,890 | 92,840 |
| ~200 | 68,860 | 73,590 | 82,390 | 101,200 | 107,140 |
| ~250 | 78,210 | 82,940 | 92,620 | 114,620 | 121,440 |
| ~300 | 87,560 | 92,290 | 102,740 | 127,930 | 135,740 |

ツインシェード 前幕シェード価格+後幕シェード価格-5,500円にて価格算出して下さい

■シャープシェード/コード式 小窓、軽い素材向き

| H \ W | 18~50 | ~90 | ~140 | ~190 | ~240 |
|--------|--------|--------|--------|---------|---------|
| 48~100 | 34,980 | 41,800 | 57,420 | 62,260 | 68,750 |
| ~150 | 40,480 | 47,960 | 67,540 | 72,930 | 80,740 |
| ~200 | 45,980 | 54,120 | 77,550 | 83,600 | 92,840 |
| ~250 | 51,480 | 60,280 | 87,560 | 94,270 | 104,940 |
| ~300 | 56,980 | 66,440 | 97,570 | 105,050 | 116,930 |

ツインシェード 前幕シェード価格+後幕シェード価格-5,500円にて価格算出して下さい

前幕シャープシェード+後幕シャープシェード以外の最大制作寸法は、200×220cmです

■シャープシェード/ドラム式 大きな窓、重い素材向き

| H \ W | ~140 | ~190 | ~240 | ~290 | ~340 |
|--------|---------|---------|---------|---------|---------|
| 48~100 | 60,170 | 64,900 | 71,390 | 83,820 | 87,890 |
| ~150 | 70,180 | 75,570 | 83,490 | 99,770 | 104,500 |
| ~200 | 80,300 | 86,350 | 95,590 | 115,720 | 121,110 |
| ~250 | 90,310 | 97,020 | 107,580 | 131,670 | 137,720 |
| ~300 | 100,320 | 107,800 | 119,680 | 147,620 | 154,330 |

ツインシェード 前幕シェード価格+後幕シェード価格-5,500円にて価格算出して下さい

■クッションカバー

| サイズ | ~30□ | ~45□ | ~60□ |
|--------|------|------|------|
| ブレースード | --- | --- | --- |
| パイピング | --- | --- | --- |

■ベッドスプレッド

| H \ W | ~180 | ~220 | ~240 | ~260 |
|-------|--------|--------|--------|--------|
| ~270 | 49,170 | 51,480 | 52,800 | 54,450 |
| ~320 | 57,530 | 59,840 | 61,160 | 62,810 |

◆税込価格

IM4204
Cleace line
クレースライン

Price:4,300円/m 2,870円/m²
税込4,730円/m 3,153円/m²
Width: 150cm
Repeat: ↓0.7cm ↔ 0cm

Maintenance:        
あて布使用

Quality: ↓ Polyester 100% ポリエステル
↔ Cotton 87% 綿
Polyester 13% ポリエステル

Remarks:

生産特性上、横の柄合わせが難しい場合があります。

綿とポリエステルの収縮の違いを利用し、立体化させたテキスタイル。ベトリネンにも使える。

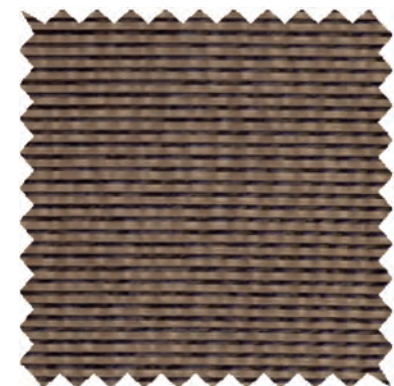

BR

IM4204 クレースライン

| | | | | | |
|----------|-----|----|---------|-------|-----|
| Width | 150 | cm | Price | 4,730 | 円/m |
| Repeatタテ | 0.7 | cm | Remarks | 日本製 | |
| ヨコ | 0.0 | cm | | 縦使い | |



Quality タテ:ポリエステル100%

ヨコ:綿87% ヨコ:ポリエステル13%

| | | | | | |
|------------|------|---|----|------|---|
| 水洗い寸法変化率タテ | -0.5 | % | ヨコ | 0.0 | % |
| ドライ寸法変化率タテ | -0.5 | % | ヨコ | -0.5 | % |

洗濯絵表示 おて布使用

■すくい縫いカーテン 表に縫目が見えない上質な縫製

| H \ W | 1巾 | 2巾 | 3巾 | 4巾 | 5巾 |
|---------|--------|--------|--------|--------|---------|
| 約2倍ヒダ | ~67 | ~134 | ~209 | ~284 | ~359 |
| 約1.5倍ヒダ | ~89 | ~178 | ~278 | ~378 | ~478 |
| ワンブリーツ | ~95 | ~191 | ~298 | ~405 | ~512 |
| フラット | ~134 | ~268 | ~418 | ~568 | ~718 |
| ~120 | 13,640 | 25,520 | 37,400 | 49,280 | 61,160 |
| ~140 | 15,180 | 28,490 | 41,800 | 55,220 | 68,530 |
| ~160 | 16,610 | 31,460 | 46,310 | 61,050 | 75,900 |
| ~180 | 18,150 | 34,430 | 50,710 | 66,990 | 83,270 |
| ~200 | 19,580 | 37,290 | 55,110 | 72,820 | 90,640 |
| ~220 | 21,010 | 40,260 | 59,510 | 78,760 | 98,010 |
| ~240 | 22,440 | 43,120 | 63,690 | 84,370 | 104,940 |
| ~260 | 23,980 | 46,200 | 68,420 | 90,530 | 112,750 |
| ~280 | 25,520 | 49,170 | 72,820 | 96,470 | 120,120 |

耳縫製:2.5cmダブル、裾縫製:10cmダブル(コーナーウエイト有) タッセル1,100円/本

裾仕様変更をご希望の場合、スタッフへお問い合わせください。

■本縫いカーテン 繊細な生地向きの上質な縫製

| H \ W | 1巾 | 2巾 | 3巾 | 4巾 | 5巾 |
|---------|--------|--------|--------|--------|---------|
| 約2倍ヒダ | ~67 | ~134 | ~209 | ~284 | ~359 |
| 約1.5倍ヒダ | ~89 | ~178 | ~278 | ~378 | ~478 |
| ワンブリーツ | ~95 | ~191 | ~298 | ~405 | ~512 |
| フラット | ~134 | ~268 | ~418 | ~568 | ~718 |
| ~120 | 12,980 | 24,200 | 35,420 | 46,640 | 57,860 |
| ~140 | 14,410 | 26,950 | 39,600 | 52,140 | 64,790 |
| ~160 | 15,840 | 29,810 | 43,780 | 57,750 | 71,720 |
| ~180 | 17,160 | 32,560 | 47,960 | 63,360 | 78,650 |
| ~200 | 18,590 | 35,310 | 52,140 | 68,860 | 85,690 |
| ~220 | 20,020 | 38,170 | 56,320 | 74,470 | 92,620 |
| ~240 | 21,340 | 40,810 | 60,280 | 79,750 | 99,220 |
| ~260 | 22,770 | 43,670 | 64,680 | 85,580 | 106,480 |
| ~280 | 24,200 | 46,530 | 68,860 | 91,190 | 113,520 |

耳縫製:2.5cmダブル、裾縫製:10cmダブル(コーナーウエイト有) タッセル1,100円/本

裾仕様変更をご希望の場合、スタッフへお問い合わせください。

■形態安定加工加算

| H \ W | 1巾 | 2巾 | 3巾 | 4巾 | 5巾 |
|---------|------|------|------|------|------|
| 約2倍ヒダ | ~67 | ~134 | ~209 | ~284 | ~359 |
| 約1.5倍ヒダ | ~89 | ~178 | ~278 | ~378 | ~478 |
| ワンブリーツ | ~95 | ~191 | ~298 | ~405 | ~512 |
| フラット | ~134 | ~268 | ~418 | ~568 | ~718 |
| ~120 | - | - | - | - | - |
| ~140 | - | - | - | - | - |
| ~160 | - | - | - | - | - |
| ~180 | - | - | - | - | - |
| ~200 | - | - | - | - | - |
| ~220 | - | - | - | - | - |
| ~240 | - | - | - | - | - |
| ~260 | - | - | - | - | - |
| ~280 | - | - | - | - | - |

■ブレースード/コード式 小窓、軽い素材向き

| H \ W | 18~50 | ~90 | ~140 | ~190 | ~240 |
|--------|--------|--------|--------|--------|--------|
| 48~100 | 26,510 | 31,240 | 36,630 | 47,080 | 54,340 |
| ~150 | 31,130 | 35,860 | 41,910 | 54,890 | 62,810 |
| ~200 | 35,860 | 40,590 | 47,300 | 62,590 | 71,390 |
| ~250 | 40,480 | 45,210 | 52,690 | 70,290 | 79,860 |
| ~300 | 45,110 | 49,940 | 58,080 | 77,990 | 88,440 |

ツインシェード 前幕シェード価格+後幕シェード価格-5,500円にて価格算出して下さい

前幕ブレースード+後幕ブレースード以外の最大制作寸法は、200×220cmです

■ブレースード/ドラム式 大きな窓、重い素材向き

| H \ W | ~140 | ~190 | ~240 | ~290 | ~340 |
|--------|--------|--------|--------|--------|---------|
| 48~100 | 39,380 | 49,830 | 56,980 | 61,050 | 70,840 |
| ~150 | 44,660 | 57,530 | 65,560 | 69,630 | 82,610 |
| ~200 | 50,050 | 65,230 | 74,030 | 78,100 | 94,490 |
| ~250 | 55,330 | 72,930 | 82,610 | 86,680 | 106,260 |
| ~300 | 60,720 | 80,630 | 91,080 | 95,150 | 118,140 |

ツインシェード 前幕シェード価格+後幕シェード価格-5,500円にて価格算出して下さい

■シャープシェード/コード式 小窓、軽い素材向き

| H \ W | 18~50 | ~90 | ~140 | ~190 | ~240 |
|--------|--------|--------|--------|--------|---------|
| 48~100 | 32,450 | 39,270 | 46,640 | 57,200 | 63,690 |
| ~150 | 37,070 | 44,550 | 52,690 | 66,220 | 74,030 |
| ~200 | 41,800 | 49,940 | 58,740 | 75,240 | 84,480 |
| ~250 | 46,420 | 55,220 | 64,680 | 84,260 | 94,930 |
| ~300 | 51,150 | 60,610 | 70,730 | 93,390 | 105,270 |

ツインシェード 前幕シェード価格+後幕シェード価格-5,500円にて価格算出して下さい

前幕シャープシェード+後幕ブレースード以外の最大制作寸法は、200×220cmです

■シャープシェード/ドラム式 大きな窓、重い素材向き

| H \ W | ~140 | ~190 | ~240 | ~290 | ~340 |
|--------|--------|--------|---------|---------|---------|
| 48~100 | 49,390 | 59,840 | 66,330 | 70,400 | 80,190 |
| ~150 | 55,330 | 68,860 | 76,780 | 81,510 | 94,270 |
| ~200 | 61,490 | 77,990 | 87,230 | 92,620 | 108,460 |
| ~250 | 67,430 | 87,010 | 97,570 | 103,730 | 122,540 |
| ~300 | 73,480 | 96,140 | 108,020 | 114,840 | 136,730 |

ツインシェード 前幕シェード価格+後幕シェード価格-5,500円にて価格算出して下さい

■クッションカバー

| サイズ | ~30□ | ~45□ | ~60□ |
|--------|-------|-------|-------|
| ブレースード | 6,600 | 7,480 | 8,470 |
| バイディング | - | - | - |

■ベッドスプレッド

| H \ W | ~180 | ~220 | ~240 | ~260 |
|-------|--------|--------|--------|--------|
| ~270 | 39,820 | 42,130 | 43,450 | 45,100 |
| ~320 | 46,530 | 48,840 | 50,160 | 51,810 |

IM4119
Lucent
ルーセント

Price:2,500円/m 1,960円/m²
税込2,750円/m 2,148円/m²

Width: 128cm

Repeat: ↓8cm ←0cm

Maintenance:         
あて布使用

Quality: Polyester 100% ポリエステル

Remarks:

後防炎可

生産特性上、横の柄合わせが難しい場合があります。

縦に分繊糸、緯に不透明なボーダーを織り込んだ透明度の高いトランスペアレンス。



BE

IM4119 ルーセント

BE

| | | | |
|----------|------------|---------|-----------|
| Width | 128 cm | Price | 2,750 円/m |
| Repeatタテ | 8.0 cm | Remarks | 日本製 |
| ヨコ | 0.0 cm | | 縦使い 後防災可 |
| Quality | ポリエステル100% | | |



| | | | |
|------------|--------|----|--------|
| 水洗い寸法変化率タテ | -1.0 % | ヨコ | -1.0 % |
| ドライ寸法変化率タテ | -1.0 % | ヨコ | -1.0 % |

洗濯絵表示 あて布使用

■本縫いカーテン 繊細な生地向きのしかり縫製

| H \ W | 1巾 | 2巾 | 3巾 | 4巾 | 5巾 |
|---------|--------|--------|--------|--------|--------|
| 約2倍ヒダ | ~56 | ~112 | ~176 | ~240 | ~304 |
| 約1.5倍ヒダ | ~74 | ~149 | ~234 | ~320 | ~405 |
| ワンブリーツ | ~80 | ~160 | ~251 | ~342 | ~434 |
| フラット | ~112 | ~224 | ~352 | ~480 | ~608 |
| ~120 | 9,680 | 17,050 | 24,530 | 31,900 | 39,380 |
| ~140 | 10,780 | 19,250 | 27,830 | 36,410 | 44,990 |
| ~160 | 11,440 | 20,790 | 30,140 | 39,380 | 48,730 |
| ~180 | 12,650 | 22,990 | 33,440 | 43,890 | 54,230 |
| ~200 | 13,310 | 24,530 | 35,640 | 46,860 | 57,970 |
| ~220 | 14,520 | 26,730 | 39,050 | 51,260 | 63,580 |
| ~240 | 15,180 | 28,270 | 41,250 | 54,230 | 67,320 |
| ~260 | 16,280 | 30,470 | 44,550 | 58,740 | 72,930 |
| ~280 | 17,050 | 31,900 | 46,860 | 61,710 | 76,560 |

耳縫製:2.5cmダブル、裾縫製:10cmダブル(コーナーエイト有) タッセル1,100円/本

*据位置一定

■ウエイトロック加算

| H \ W | 1巾 | 2巾 | 3巾 | 4巾 | 5巾 |
|---------|-------|-------|-------|-------|-------|
| 約2倍ヒダ | ~56 | ~112 | ~176 | ~240 | ~304 |
| 約1.5倍ヒダ | ~74 | ~149 | ~234 | ~320 | ~405 |
| ワンブリーツ | ~80 | ~160 | ~251 | ~342 | ~434 |
| フラット | ~112 | ~224 | ~352 | ~480 | ~608 |
| ~120 | 1,210 | 2,310 | 3,410 | 4,510 | 5,720 |
| ~140 | 1,210 | 2,310 | 3,410 | 4,510 | 5,720 |
| ~160 | 1,210 | 2,310 | 3,410 | 4,510 | 5,720 |
| ~180 | 1,210 | 2,310 | 3,410 | 4,510 | 5,720 |
| ~200 | 1,210 | 2,310 | 3,410 | 4,510 | 5,720 |
| ~220 | 1,210 | 2,310 | 3,410 | 4,510 | 5,720 |
| ~240 | 1,210 | 2,310 | 3,410 | 4,510 | 5,720 |
| ~260 | 1,210 | 2,310 | 3,410 | 4,510 | 5,720 |
| ~280 | 1,210 | 2,310 | 3,410 | 4,510 | 5,720 |

耳縫製:2.5cmダブル、裾縫製:ウエイトロック

■形態安定加工加算

| H \ W | 1巾 | 2巾 | 3巾 | 4巾 | 5巾 |
|---------|-------|-------|-------|-------|-------|
| 約2倍ヒダ | ~56 | ~112 | ~176 | ~240 | ~304 |
| 約1.5倍ヒダ | ~74 | ~149 | ~234 | ~320 | ~405 |
| ワンブリーツ | ~80 | ~160 | ~251 | ~342 | ~434 |
| フラット | ~112 | ~224 | ~352 | ~480 | ~608 |
| ~120 | 990 | 1,870 | 2,750 | 3,740 | 4,620 |
| ~140 | 1,100 | 2,200 | 3,190 | 4,290 | 5,280 |
| ~160 | 1,210 | 2,310 | 3,520 | 4,620 | 5,720 |
| ~180 | 1,320 | 2,640 | 3,850 | 5,170 | 6,380 |
| ~200 | 1,430 | 2,750 | 4,180 | 5,500 | 6,820 |
| ~220 | 1,540 | 3,080 | 4,510 | 6,050 | 7,480 |
| ~240 | 1,650 | 3,300 | 4,840 | 6,380 | 8,030 |
| ~260 | 1,760 | 3,520 | 5,280 | 6,930 | 8,690 |
| ~280 | 1,870 | 3,740 | 5,500 | 7,260 | 9,130 |

◆税込価格

■ブレーションシェード/コード式 小窓、軽い素材向き

| H \ W | 18~50 | ~90 | ~140 | ~190 | ~240 |
|--------|--------|--------|--------|--------|--------|
| 48~100 | 24,640 | 29,370 | 38,610 | 43,340 | 50,600 |
| ~150 | 28,270 | 33,000 | 44,110 | 48,950 | 56,870 |
| ~200 | 31,900 | 36,630 | 49,720 | 54,560 | 63,360 |
| ~250 | 35,640 | 40,370 | 55,440 | 60,170 | 69,740 |
| ~300 | 39,380 | 44,110 | 61,490 | 66,220 | 76,670 |

ツインシェード 前幕シェード価格+後幕シェード価格-5,500円にて価格算出して下さい

前幕ブレーション+後幕ブレーション以外の最大制作寸法は、200×220cmです

■ブレーションシェード/ドラム式 大きな窓、重い素材向き

| H \ W | ~140 | ~190 | ~240 | ~290 | ~340 |
|--------|--------|--------|--------|--------|---------|
| 48~100 | 41,360 | 46,090 | 53,240 | 60,940 | 65,010 |
| ~150 | 46,860 | 51,590 | 59,620 | 68,750 | 73,700 |
| ~200 | 52,470 | 57,200 | 66,000 | 76,450 | 82,390 |
| ~250 | 58,080 | 62,810 | 72,490 | 84,260 | 91,080 |
| ~300 | 64,130 | 68,860 | 79,310 | 92,620 | 100,430 |

ツインシェード 前幕シェード価格+後幕シェード価格-5,500円にて価格算出して下さい

■シャープシェード/コード式 小窓、軽い素材向き

| H \ W | 18~50 | ~90 | ~140 | ~190 | ~240 |
|--------|-------|-----|------|------|------|
| 48~100 | - | - | - | - | - |
| ~150 | - | - | - | - | - |
| ~200 | - | - | - | - | - |
| ~250 | - | - | - | - | - |
| ~300 | - | - | - | - | - |

ツインシェード 前幕シェード価格+後幕シェード価格-5,500円にて価格算出して下さい

前幕シャープ+後幕ブレーション以外の最大制作寸法は、200×220cmです

■シャープシェード/ドラム式 大きな窓、重い素材向き

| H \ W | ~140 | ~190 | ~240 | ~290 | ~340 |
|--------|------|------|------|------|------|
| 48~100 | - | - | - | - | - |
| ~150 | - | - | - | - | - |
| ~200 | - | - | - | - | - |
| ~250 | - | - | - | - | - |
| ~300 | - | - | - | - | - |

ツインシェード 前幕シェード価格+後幕シェード価格-5,500円にて価格算出して下さい

■クッションカバー

| サイズ | ~30□ | ~45□ | ~60□ |
|--------|------|------|------|
| ブレーション | --- | --- | --- |
| パイピング | --- | --- | --- |

■ベッドスプレッド

| H \ W | ~180 | ~220 | ~240 | ~260 |
|-------|--------|--------|--------|--------|
| ~270 | 28,710 | 31,020 | 32,340 | 41,360 |
| ~320 | 33,660 | 35,970 | 37,290 | 48,070 |

◆税込価格

IM4012
Merletto
メルレット

Price:7,800円/m 2,600円/m²
税込8,580円/m 2,860円/m²

Width: 300cm

Repeat:↓ 4.8cm↔3.2 cm

Maintenance:      
あて布使用

Quality:Linen24% 麻
Polyester76% ポリエステル

Remarks: 横使い



ウエイトテープ仕様

ガーゼを重ねたようなトランスペアレンツ。風通織に収縮加工とカットを施しました。

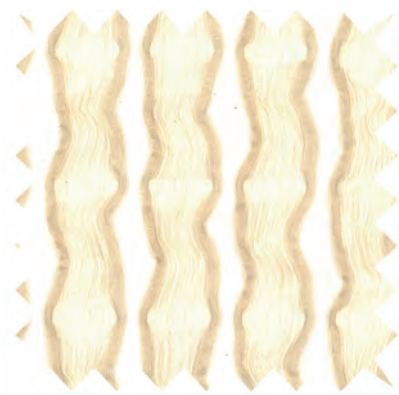

GO

IM4012 メルレット

| | | | | | |
|-----------|-----|----|---------|------------------------|-----|
| Width | 300 | cm | Price | 8,580 | 円/m |
| Repeat タテ | 4.8 | cm | Remarks | トルコ製 | |
| ヨコ | 3.2 | cm | | 横使い 後防炎不可 裾ウェイトテープ付 | |

| | | | | | |
|---------|-----------|--|--|--|--|
| Quality | ポリエステル76% | | | | |
| | 麻24% | | | | |

| | | | |
|--------------|--------|-----|-------|
| 水洗い寸法変化率 タテ: | -0.2 % | ヨコ: | 0.0 % |
| ドライ寸法変化率 タテ: | 0.0 % | ヨコ: | 0.0 % |

洗濯絵表示: あて布使用

■すくい縫い・本縫い レースメントは本縫いのみ

| H \ W | | | | | |
|---------|--------|--------|--------|--------|--------|
| 約2倍ヒダ | --- | --- | --- | --- | --- |
| 約1.5倍ヒダ | --- | --- | --- | --- | --- |
| ワンピース | ~107 | ~142 | ~178 | ~214 | ~250 |
| フラット | ~150 | ~200 | ~250 | ~300 | ~350 |
| ~280 | 23,100 | 29,370 | 35,310 | 41,690 | 47,960 |

■すくい縫い・本縫い レースメントは本縫いのみ

| H \ W | | | | | |
|---------|--------|--------|--------|--------|--------|
| 約2倍ヒダ | --- | --- | --- | --- | --- |
| 約1.5倍ヒダ | --- | --- | --- | --- | --- |
| ワンピース | ~285 | ~321 | ~357 | ~392 | ~428 |
| フラット | ~400 | ~450 | ~500 | ~550 | ~600 |
| ~280 | 53,900 | 60,170 | 66,440 | 72,380 | 78,650 |

耳縫製2.5cmシングル、裾縫製ウェイトテープ付 タツセル1,100円/本

■形態安定加工加算

| H \ W | | | | | |
|---------|------|------|------|------|------|
| 約2倍ヒダ | --- | --- | --- | --- | --- |
| 約1.5倍ヒダ | --- | --- | --- | --- | --- |
| ワンピース | ~107 | ~142 | ~178 | ~214 | ~250 |
| フラット | ~150 | ~200 | ~250 | ~300 | ~350 |
| ~280 | - | - | - | - | - |

■形態安定加工加算

| H \ W | | | | | |
|---------|------|------|------|------|------|
| 約2倍ヒダ | --- | --- | --- | --- | --- |
| 約1.5倍ヒダ | --- | --- | --- | --- | --- |
| ワンピース | ~285 | ~321 | ~357 | ~392 | ~428 |
| フラット | ~400 | ~450 | ~500 | ~550 | ~600 |
| ~280 | - | - | - | - | - |

■ブレーションシェード/コード式 小窓、軽い素材向き

| H \ W | 18~50 | ~90 | ~140 | ~190 | ~240 |
|--------|-------|-----|------|------|------|
| 48~100 | - | - | - | - | - |
| ~150 | - | - | - | - | - |
| ~200 | - | - | - | - | - |
| ~250 | - | - | - | - | - |
| ~300 | - | - | - | - | - |

ツインシェード 前幕シェード価格+後幕シェード価格-5,500円にて価格算出して下さい
前幕ブレーション+後幕ブレーション以外の最大制作寸法は、200×220cmです

■ブレーションシェード/ドラム式 大きな窓、重い素材向き

| H \ W | ~140 | ~190 | ~240 | ~290 | ~340 |
|--------|------|------|------|------|------|
| 48~100 | - | - | - | - | - |
| ~150 | - | - | - | - | - |
| ~200 | - | - | - | - | - |
| ~250 | - | - | - | - | - |
| ~300 | - | - | - | - | - |

ツインシェード 前幕シェード価格+後幕シェード価格-5,500円にて価格算出して下さい

■シャープシェード/コード式 小窓、軽い素材向き

| H \ W | 18~50 | ~90 | ~140 | ~190 | ~240 |
|--------|-------|-----|------|------|------|
| 48~100 | - | - | - | - | - |
| ~150 | - | - | - | - | - |
| ~200 | - | - | - | - | - |
| ~250 | - | - | - | - | - |
| ~300 | - | - | - | - | - |

ツインシェード 前幕シェード価格+後幕シェード価格-5,500円にて価格算出して下さい
前幕ブレーション+後幕ブレーション以外の最大制作寸法は、200×220cmです

■シャープシェード/ドラム式 大きな窓、重い素材向き

| H \ W | ~140 | ~190 | ~240 | ~290 | ~340 |
|--------|------|------|------|------|------|
| 48~100 | - | - | - | - | - |
| ~150 | - | - | - | - | - |
| ~200 | - | - | - | - | - |
| ~250 | - | - | - | - | - |
| ~300 | - | - | - | - | - |

ツインシェード 前幕シェード価格+後幕シェード価格-5,500円にて価格算出して下さい

■クッションカバー

| サイズ | ~30□ | ~45□ | ~60□ |
|--------|------|------|------|
| ブレーション | - | - | - |
| パイピング | - | - | - |

■ベッドスプレッド

| H \ W | ~180 | ~220 | ~240 | ~260 |
|-------|--------|--------|--------|--------|
| ~290 | 31,240 | 36,960 | 40,150 | 43,450 |

◆税込価格

◆税込価格

IM4015

Wrinkl border

リンクルボーダー

Price:6,800円/m 2,960円/m²

税込7,480円/m 3,120円/m²

Width: ≒230cm~240cm

Repeat: ↓≒40cm (±2cm) ←0cm

Maintenance      

あて布使用

Quality: Linen35% 麻

Acrylic16% アクリル

Polyester49% ポリエステル

Remarks:

シワ加工を施しているため、生地巾、リピートのサイズは目安となります。ご了承ください。
また、横の柄合わせが難しい場合があります。

ガーゼのようなやさしいリンクルとモールラインからなるボーダー広幅柄のトランスペアレンツ。



IM4015 リンクルボーダー

W

| | | | | | |
|----------|-------------------|----|---------|-----------|-----|
| Width | 230 | cm | Price | 7,480 | 円/m |
| Repeatタテ | 40.0 | cm | Remarks | トルコ製 | |
| ヨコ | 0.0 | cm | | 縦使い 後防災不可 | |
| Quality | 麻35% | | | | |
| | アクリル16% ポリエステル49% | | | | |



| | | | | | |
|------------|-----|---|----|-----|---|
| 水洗い寸法変化率タテ | 1.8 | % | ヨコ | 0.0 | % |
| ドライ寸法変化率タテ | 1.0 | % | ヨコ | 0.0 | % |

洗濯絵表示 あて布使用

■本縫いカーテン 繊細な生地向きのしっかり縫製

| H \ W | 1巾 | 2巾 | 3巾 | 4巾 | 5巾 |
|---------|--------|--------|---------|---------|---------|
| 約2倍ヒダ | --- | --- | --- | --- | --- |
| 約1.5倍ヒダ | --- | --- | --- | --- | --- |
| ワンブリーツ | ~152 | ~305 | ~470 | ~634 | ~798 |
| フラット | ~214 | ~428 | ~658 | ~888 | ~1118 |
| ~120 | 19,250 | 36,630 | 54,120 | 71,500 | 88,990 |
| ~140 | 23,650 | 45,430 | 67,210 | 88,990 | 110,770 |
| ~160 | 23,650 | 45,430 | 67,210 | 88,990 | 110,770 |
| ~180 | 27,940 | 54,120 | 80,300 | 106,370 | 132,550 |
| ~200 | 27,940 | 54,120 | 80,300 | 106,370 | 132,550 |
| ~220 | 32,340 | 62,810 | 93,390 | 123,860 | 154,330 |
| ~240 | 32,340 | 62,810 | 93,390 | 123,860 | 154,330 |
| ~260 | 36,630 | 71,500 | 106,370 | 141,240 | 176,110 |
| ~280 | 36,630 | 71,500 | 106,370 | 141,240 | 176,110 |

耳縫製2.5cmダブル、裾縫製10cmダブル(コーナーウエイト有) タッセル1,100円/本
生産特性上、横の柄合わせが難しい場合があります。

■ウエイトロック加算

| H \ W | 1巾 | 2巾 | 3巾 | 4巾 | 5巾 |
|---------|-------|-------|-------|-------|--------|
| 約2倍ヒダ | --- | --- | --- | --- | --- |
| 約1.5倍ヒダ | --- | --- | --- | --- | --- |
| ワンブリーツ | ~152 | ~305 | ~470 | ~634 | ~798 |
| フラット | ~214 | ~428 | ~658 | ~888 | ~1118 |
| ~120 | 2,090 | 4,070 | 6,160 | 8,140 | 10,120 |
| ~140 | 2,090 | 4,070 | 6,160 | 8,140 | 10,120 |
| ~160 | 2,090 | 4,070 | 6,160 | 8,140 | 10,120 |
| ~180 | 2,090 | 4,070 | 6,160 | 8,140 | 10,120 |
| ~200 | 2,090 | 4,070 | 6,160 | 8,140 | 10,120 |
| ~220 | 2,090 | 4,070 | 6,160 | 8,140 | 10,120 |
| ~240 | 2,090 | 4,070 | 6,160 | 8,140 | 10,120 |
| ~260 | 2,090 | 4,070 | 6,160 | 8,140 | 10,120 |
| ~280 | 2,090 | 4,070 | 6,160 | 8,140 | 10,120 |

耳縫製2.5cmダブル、裾縫製ウエイトテープ

■形態安定加工加算

| H \ W | 1巾 | 2巾 | 3巾 | 4巾 | 5巾 |
|---------|------|------|------|------|-------|
| 約2倍ヒダ | --- | --- | --- | --- | --- |
| 約1.5倍ヒダ | --- | --- | --- | --- | --- |
| ワンブリーツ | ~152 | ~305 | ~470 | ~634 | ~798 |
| フラット | ~214 | ~428 | ~658 | ~888 | ~1118 |
| ~120 | - | - | - | - | - |
| ~140 | - | - | - | - | - |
| ~160 | - | - | - | - | - |
| ~180 | - | - | - | - | - |
| ~200 | - | - | - | - | - |
| ~220 | - | - | - | - | - |
| ~240 | - | - | - | - | - |
| ~260 | - | - | - | - | - |
| ~280 | - | - | - | - | - |

◆税込価格

■ブレースード/コード式 小窓、軽い素材向き

| H \ W | 18~50 | ~90 | ~140 | ~190 | ~240 |
|--------|-------|-----|------|------|------|
| 48~100 | - | - | - | - | - |
| ~150 | - | - | - | - | - |
| ~200 | - | - | - | - | - |
| ~250 | - | - | - | - | - |
| ~300 | - | - | - | - | - |

ツインシェード 前幕シェード価格+後幕シェード価格-5,500円にて価格算出して下さい

前幕ブレースード+後幕ブレースード以外の最大制作寸法は、200×220cmです

■ブレースード/ドラム式 大きな窓、重い素材向き

| H \ W | ~140 | ~190 | ~240 | ~290 | ~340 |
|--------|------|------|------|------|------|
| 48~100 | - | - | - | - | - |
| ~150 | - | - | - | - | - |
| ~200 | - | - | - | - | - |
| ~250 | - | - | - | - | - |
| ~300 | - | - | - | - | - |

ツインシェード 前幕シェード価格+後幕シェード価格-5,500円にて価格算出して下さい

■シャープシェード/コード式 小窓、軽い素材向き

| H \ W | 18~50 | ~90 | ~140 | ~190 | ~240 |
|--------|-------|-----|------|------|------|
| 48~100 | - | - | - | - | - |
| ~150 | - | - | - | - | - |
| ~200 | - | - | - | - | - |
| ~250 | - | - | - | - | - |
| ~300 | - | - | - | - | - |

ツインシェード 前幕シェード価格+後幕シェード価格-5,500円にて価格算出して下さい

前幕シャープシェード+後幕シャープシェード以外の最大制作寸法は、200×220cmです

■シャープシェード/ドラム式 大きな窓、重い素材向き

| H \ W | ~140 | ~190 | ~240 | ~290 | ~340 |
|--------|------|------|------|------|------|
| 48~100 | - | - | - | - | - |
| ~150 | - | - | - | - | - |
| ~200 | - | - | - | - | - |
| ~250 | - | - | - | - | - |
| ~300 | - | - | - | - | - |

ツインシェード 前幕シェード価格+後幕シェード価格-5,500円にて価格算出して下さい

■クッションカバー

| サイズ | ~30□ | ~45□ | ~60□ |
|--------|------|------|------|
| ブレースード | --- | --- | --- |
| パイピング | --- | --- | --- |

■ベッドスプレッド

| H \ W | ~180 | ~220 | ~240 | ~260 |
|-------|--------|--------|--------|--------|
| ~270 | 33,770 | 36,080 | 59,070 | 60,720 |
| ~320 | 41,690 | 44,000 | 72,270 | 73,920 |

◆税込価格

IM4301
Stick line
スティックライン

Price: 4,800円/m 1,600円/m²
税込 5,280円/m 1,760円/m²
Width: 300W
Repeat: ↓ 19.5cm ← 29cm

Maintenance:      
あて布使用

Quality:
Polyester 100% ポリエステル

Remarks:横使い

モダンでシンプルなトランスペアレント。コーディネートしやすいアイテムです。

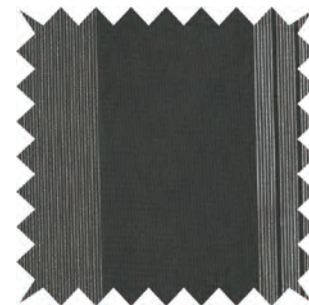

BR

**IM4301 ステックライン**

BR

| | | | | | |
|----------|------|----|---------|-------|-----|
| Width | 300 | cm | Price | 5,280 | 円/m |
| Repeatタテ | 19.5 | cm | Remarks | トルコ製 | |
| ヨコ | 29.0 | cm | | 横使い | |

| | | | | | |
|---------|------------|--|--|--|--|
| Quality | ポリエステル100% | | | | |
|---------|------------|--|--|--|--|

水洗い寸法変化率 タテ: 0.0 % ヨコ: 0.0 %

ドライ寸法変化率 タテ: -0.2 % ヨコ: 0.5 %

洗濯絵表示: あて布使用

■すくい縫い・本縫い レースメントは本縫いのみ

| H \ W | ~75 | ~100 | ~125 | ~150 | ~175 |
|-----------------|--------|--------|--------|--------|--------|
| 約2倍ヒダ | ~75 | ~100 | ~125 | ~150 | ~175 |
| 約1.5倍ヒダ | ~100 | ~132 | ~166 | ~200 | ~232 |
| ワンリーツ | ~107 | ~142 | ~178 | ~214 | ~250 |
| フラット | ~150 | ~200 | ~250 | ~300 | ~350 |
| ~260 | 20,130 | 22,770 | 27,940 | 33,220 | 38,390 |
| ウエイトロック加算(~280) | 3,190 | 3,190 | 4,180 | 5,280 | 5,280 |

■すくい縫い・本縫い レースメントは本縫いのみ

| H \ W | ~200 | ~225 | ~250 | ~275 | ~300 |
|-----------------|--------|--------|--------|--------|--------|
| 約2倍ヒダ | ~200 | ~225 | ~250 | ~275 | ~300 |
| 約1.5倍ヒダ | ~266 | ~300 | ~332 | ~366 | ~400 |
| ワンリーツ | ~285 | ~321 | ~357 | ~392 | ~428 |
| フラット | ~400 | ~450 | ~500 | ~550 | ~600 |
| ~260 | 41,030 | 46,310 | 51,480 | 56,760 | 59,400 |
| ウエイトロック加算(~280) | 6,270 | 7,370 | 7,370 | 8,360 | 8,360 |

耳縫製2.5cmダブル、裾縫製:10cmダブル(コーナーウエイト有) タツセル1,100円/本

ウエイトロック仕様の製作可能丈は、280 cm迄となります。

■形態安定加工加算

| H \ W | ~75 | ~100 | ~125 | ~150 | ~175 |
|---------|-------|-------|-------|-------|-------|
| 約2倍ヒダ | ~75 | ~100 | ~125 | ~150 | ~175 |
| 約1.5倍ヒダ | ~100 | ~132 | ~166 | ~200 | ~232 |
| ワンリーツ | ~107 | ~142 | ~178 | ~214 | ~250 |
| フラット | ~150 | ~200 | ~250 | ~300 | ~350 |
| ~280 | 2,090 | 2,310 | 2,970 | 3,520 | 4,070 |

■形態安定加工加算

| H \ W | ~200 | ~225 | ~250 | ~275 | ~300 |
|---------|-------|-------|-------|-------|-------|
| 約2倍ヒダ | ~200 | ~225 | ~250 | ~275 | ~300 |
| 約1.5倍ヒダ | ~266 | ~300 | ~332 | ~366 | ~400 |
| ワンリーツ | ~285 | ~321 | ~357 | ~392 | ~428 |
| フラット | ~400 | ~450 | ~500 | ~550 | ~600 |
| ~280 | 4,400 | 4,950 | 5,500 | 6,050 | 6,380 |

◆税込価格

■ブレースードノコード式

小窓、軽い素材向き

| H \ W | 18~50 | ~90 | ~140 | ~190 | ~240 |
|--------|--------|--------|--------|--------|--------|
| 48~100 | 25,300 | 31,570 | 40,040 | 46,310 | 56,650 |
| ~150 | 27,610 | 33,880 | 43,010 | 49,390 | 60,390 |
| ~200 | 29,920 | 36,190 | 45,980 | 52,360 | 64,240 |
| ~250 | 32,230 | 38,500 | 49,060 | 55,330 | 67,980 |
| ~270 | 34,540 | 40,810 | 52,030 | 58,300 | 71,830 |

ツインシェード 前幕シェード価格+後幕シェード価格-5,500円にて価格算出して下さい

前幕ブレースード+後幕ブレースード以外の最大制作寸法は、200×220cmです

■ブレースードノドラム式

大きな窓、重い素材向き

| H \ W | ~140 | ~190 | ~240 | ~290 | ~340 |
|--------|--------|--------|--------|--------|--------|
| 48~100 | 42,790 | 49,060 | 59,290 | 66,440 | 73,480 |
| ~150 | 45,760 | 52,030 | 63,140 | 70,290 | 78,210 |
| ~200 | 48,730 | 55,000 | 66,880 | 74,030 | 82,940 |
| ~250 | 51,700 | 57,970 | 70,730 | 77,880 | 87,670 |
| ~270 | 54,670 | 60,940 | 74,470 | 81,620 | 92,400 |

ツインシェード 前幕シェード価格+後幕シェード価格-5,500円にて価格算出して下さい

■シャープシェードノコード式

小窓、軽い素材向き

| H \ W | 18~50 | ~90 | ~140 | ~190 | ~240 |
|--------|-------|-----|------|------|------|
| 48~100 | - | - | - | - | - |
| ~150 | - | - | - | - | - |
| ~200 | - | - | - | - | - |
| ~250 | - | - | - | - | - |
| ~270 | - | - | - | - | - |

ツインシェード 前幕シェード価格+後幕シェード価格-5,500円にて価格算出して下さい

前幕ブレースード+後幕ブレースード以外の最大制作寸法は、200×220cmです

■シャープシェードノドラム式

大きな窓、重い素材向き

| H \ W | ~140 | ~190 | ~240 | ~290 | ~340 |
|--------|------|------|------|------|------|
| 48~100 | - | - | - | - | - |
| ~150 | - | - | - | - | - |
| ~200 | - | - | - | - | - |
| ~250 | - | - | - | - | - |
| ~270 | - | - | - | - | - |

ツインシェード 前幕シェード価格+後幕シェード価格-5,500円にて価格算出して下さい

■クッションカバー

| サイズ | ~30□ | ~45□ | ~60□ |
|--------|------|------|------|
| ブレースード | - | - | - |
| パイピング | - | - | - |

■ベッドスプレッド

| H \ W | ~180 | ~220 | ~240 | 260 |
|-------|--------|--------|--------|--------|
| ~290 | 27,940 | 32,890 | 35,860 | 39,050 |

◆税込価格

IM5600
Rond organdy
 Rondオーガンジー

Price:5,800円/m 4,150円/m²
税込6,380円/m 4,557円/m²
Width: 140cm
Repeat:↓17cm ↔ 35.7cm

Maintenance :      
あて布使用

Quality: Polyester 100% ポリエステル

Remarks:

後防炎可

繊細な分織糸に撚糸を打ち込みドッツ柄にカットしたトランスペアレンス。



BR

IM5600 ロンドオーガンジー

BR

| | | | | | |
|----------|------------|----|---------|----------|-----|
| Width | 140 | cm | Price | 6,380 | 円/m |
| Repeatタテ | 17.0 | cm | Remarks | 日本製 | |
| ヨコ | 35.7 | cm | | 縦使い 後防災可 | |
| Quality | ポリエステル100% | | | | |



| | | | | | |
|------------|-----|---|----|-----|---|
| 水洗い寸法変化率タテ | 0.0 | % | ヨコ | 0.0 | % |
| ドライ寸法変化率タテ | 0.0 | % | ヨコ | 0.0 | % |

洗濯絵表示 あて布使用

■本縫いカーテン

繊細な生地向きのしかり縫製

| H \ W | 1巾 | 2巾 | 3巾 | 4巾 | 5巾 |
|---------|--------|--------|--------|---------|---------|
| 約2倍ヒダ | ~62 | ~124 | ~194 | ~264 | ~334 |
| 約1.5倍ヒダ | ~82 | ~165 | ~258 | ~352 | ~445 |
| ワンブリーツ | ~88 | ~177 | ~277 | ~377 | ~477 |
| フラット | ~124 | ~248 | ~388 | ~528 | ~668 |
| ~120 | 16,170 | 30,580 | 44,990 | 59,290 | 73,700 |
| ~140 | 17,600 | 33,440 | 49,280 | 65,120 | 80,960 |
| ~160 | 19,030 | 36,300 | 53,570 | 70,840 | 88,110 |
| ~180 | 20,460 | 39,160 | 57,860 | 76,560 | 95,260 |
| ~200 | 23,430 | 44,990 | 66,550 | 88,110 | 109,670 |
| ~220 | 24,860 | 47,850 | 70,840 | 93,830 | 116,820 |
| ~240 | 26,290 | 50,710 | 75,130 | 99,550 | 124,080 |
| ~260 | 27,720 | 53,570 | 79,420 | 105,380 | 131,230 |
| ~280 | 29,150 | 56,430 | 83,820 | 111,100 | 138,380 |

耳縫製2.5cmダブル、裾縫製10cmダブル(コーナーウエイト有) タッセル1,100円/本

裾仕様変更をご希望の場合、スタッフへお問い合わせください。

■ウエイトロック加算

| H \ W | 1巾 | 2巾 | 3巾 | 4巾 | 5巾 |
|---------|-------|-------|-------|-------|-------|
| 約2倍ヒダ | ~62 | ~124 | ~194 | ~264 | ~334 |
| 約1.5倍ヒダ | ~82 | ~165 | ~258 | ~352 | ~445 |
| ワンブリーツ | ~88 | ~177 | ~277 | ~377 | ~477 |
| フラット | ~124 | ~248 | ~388 | ~528 | ~668 |
| ~120 | 1,320 | 2,530 | 3,740 | 4,950 | 6,160 |
| ~140 | 1,320 | 2,530 | 3,740 | 4,950 | 6,160 |
| ~160 | 1,320 | 2,530 | 3,740 | 4,950 | 6,160 |
| ~180 | 1,320 | 2,530 | 3,740 | 4,950 | 6,160 |
| ~200 | 1,320 | 2,530 | 3,740 | 4,950 | 6,160 |
| ~220 | 1,320 | 2,530 | 3,740 | 4,950 | 6,160 |
| ~240 | 1,320 | 2,530 | 3,740 | 4,950 | 6,160 |
| ~260 | 1,320 | 2,530 | 3,740 | 4,950 | 6,160 |
| ~280 | 1,320 | 2,530 | 3,740 | 4,950 | 6,160 |

耳縫製2.5cmダブル、裾縫製ウエイトロック

■形態安定加工加算

| H \ W | 1巾 | 2巾 | 3巾 | 4巾 | 5巾 |
|---------|-------|-------|-------|-------|--------|
| 約2倍ヒダ | ~62 | ~124 | ~194 | ~264 | ~334 |
| 約1.5倍ヒダ | ~82 | ~165 | ~258 | ~352 | ~445 |
| ワンブリーツ | ~88 | ~177 | ~277 | ~377 | ~477 |
| フラット | ~124 | ~248 | ~388 | ~528 | ~668 |
| ~120 | 1,100 | 2,200 | 3,190 | 4,290 | 5,280 |
| ~140 | 1,210 | 2,310 | 3,520 | 4,620 | 5,830 |
| ~160 | 1,320 | 2,530 | 3,850 | 5,060 | 6,380 |
| ~180 | 1,430 | 2,750 | 4,180 | 5,500 | 6,820 |
| ~200 | 1,650 | 3,190 | 4,730 | 6,380 | 7,920 |
| ~220 | 1,760 | 3,410 | 5,060 | 6,710 | 8,470 |
| ~240 | 1,870 | 3,630 | 5,390 | 7,150 | 8,910 |
| ~260 | 1,980 | 3,850 | 5,720 | 7,590 | 9,460 |
| ~280 | 2,090 | 4,070 | 6,050 | 8,030 | 10,010 |

■ブレースード/コード式

小窓、軽い素材向き

| H \ W | 18~50 | ~90 | ~140 | ~190 | ~240 |
|--------|--------|--------|--------|--------|---------|
| 48~100 | 29,370 | 34,100 | 48,180 | 52,910 | 60,170 |
| ~150 | 34,980 | 39,710 | 57,640 | 62,480 | 70,400 |
| ~200 | 40,590 | 45,320 | 67,210 | 72,050 | 80,850 |
| ~250 | 46,090 | 50,820 | 76,780 | 81,510 | 91,080 |
| ~300 | 51,700 | 56,430 | 86,240 | 90,970 | 101,420 |

ツインシェード 前幕シェード価格+後幕シェード価格-5,500円にて価格算出して下さい

前幕ブレースード+後幕ブレースード以外の最大制作寸法は、200×220cmです

■ブレースード/ドラム式

大きな窓、重い素材向き

| H \ W | ~140 | ~190 | ~240 | ~290 | ~340 |
|--------|--------|--------|---------|---------|---------|
| 48~100 | 50,930 | 55,660 | 62,810 | 75,570 | 79,640 |
| ~150 | 60,390 | 65,120 | 73,150 | 89,210 | 94,160 |
| ~200 | 69,960 | 74,690 | 83,490 | 102,740 | 108,680 |
| ~250 | 79,420 | 84,150 | 93,830 | 116,270 | 123,090 |
| ~300 | 88,880 | 93,610 | 104,060 | 129,800 | 137,610 |

ツインシェード 前幕シェード価格+後幕シェード価格-5,500円にて価格算出して下さい

■シャープシェード/コード式

小窓、軽い素材向き

| H \ W | 18~50 | ~90 | ~140 | ~190 | ~240 |
|--------|-------|-----|------|------|------|
| 48~100 | - | - | - | - | - |
| ~150 | - | - | - | - | - |
| ~200 | - | - | - | - | - |
| ~250 | - | - | - | - | - |
| ~300 | - | - | - | - | - |

ツインシェード 前幕シェード価格+後幕シェード価格-5,500円にて価格算出して下さい

前幕シャープシェード+後幕シャープシェード以外の最大制作寸法は、200×220cmです

■シャープシェード/ドラム式

大きな窓、重い素材向き

| H \ W | ~140 | ~190 | ~240 | ~290 | ~340 |
|--------|------|------|------|------|------|
| 48~100 | - | - | - | - | - |
| ~150 | - | - | - | - | - |
| ~200 | - | - | - | - | - |
| ~250 | - | - | - | - | - |
| ~300 | - | - | - | - | - |

ツインシェード 前幕シェード価格+後幕シェード価格-5,500円にて価格算出して下さい

■クッションカバー

| サイズ | ~30□ | ~45□ | ~60□ |
|--------|------|------|------|
| ブレースード | --- | --- | --- |
| パイピング | --- | --- | --- |

■ベッドスプレッド

| H \ W | ~180 | ~220 | ~240 | ~260 |
|-------|--------|--------|--------|--------|
| ~270 | 49,830 | 52,140 | 53,460 | 55,110 |
| ~320 | 58,190 | 60,500 | 61,820 | 63,470 |

IM4623
Tug2
タグ2

Price:6,800円/m 4,860円/m²
税込7,480円/m 5,343円/m²
Width: 140cm
Repeat: ↓0.6cm ↔16.2cm

Maintenance :      
あて布使用

Quality: Polyester 100% ポリエステル

Remarks: Flame retardant: 防炎 

繊細な分織を染色し深みのある色合いのハーフトランスペアレンス。



DBR

IM4623 タグ2

DBR

| | | | | | |
|----------|------------|----|---------|-----------|-----|
| Width | 140 | cm | Price | 7,480 | 円/m |
| Repeatタテ | 0.6 | cm | Remarks | 日本製 | |
| ヨコ | 16.2 | cm | | 縦使い 防炎(イ) | |
| Quality | ポリエステル100% | | | | |



| | | | | | |
|------------|------|---|----|-----|---|
| 水洗い寸法変化率タテ | 0.0 | % | ヨコ | 0.0 | % |
| ドライ寸法変化率タテ | -0.3 | % | ヨコ | 0.0 | % |

洗濯絵表示 あて布使用

■本縫いカーテン 繊細な生地向きのしかり縫製

| H \ W | 1巾 | 2巾 | 3巾 | 4巾 | 5巾 |
|---------|--------|--------|--------|---------|---------|
| 約2倍ヒダ | ~62 | ~124 | ~194 | ~264 | ~334 |
| 約1.5倍ヒダ | ~82 | ~165 | ~258 | ~352 | ~445 |
| ワンブリーツ | ~88 | ~177 | ~277 | ~377 | ~477 |
| フラット | ~124 | ~248 | ~388 | ~528 | ~668 |
| ~120 | 16,170 | 30,470 | 44,880 | 59,180 | 73,480 |
| ~140 | 18,150 | 34,540 | 50,820 | 67,210 | 83,490 |
| ~160 | 20,020 | 38,280 | 56,540 | 74,800 | 93,060 |
| ~180 | 21,890 | 41,910 | 62,040 | 82,060 | 102,190 |
| ~200 | 23,870 | 45,980 | 68,090 | 90,090 | 112,200 |
| ~220 | 25,850 | 49,830 | 73,810 | 97,790 | 121,770 |
| ~240 | 27,610 | 53,460 | 79,200 | 105,050 | 130,900 |
| ~260 | 29,590 | 57,420 | 85,250 | 113,080 | 140,910 |
| ~280 | 31,570 | 61,270 | 90,970 | 120,780 | 150,480 |

耳縫製2.5cmダブル、裾縫製10cmシングル(コーナーウエイト有) タッセル1,100円/本

裾仕様変更をご希望の場合、スタッフへお問い合わせください。

■ウエイトロック加算

| H \ W | 1巾 | 2巾 | 3巾 | 4巾 | 5巾 |
|---------|-------|-------|-------|-------|-------|
| 約2倍ヒダ | ~62 | ~124 | ~194 | ~264 | ~334 |
| 約1.5倍ヒダ | ~82 | ~165 | ~258 | ~352 | ~445 |
| ワンブリーツ | ~88 | ~177 | ~277 | ~377 | ~477 |
| フラット | ~124 | ~248 | ~388 | ~528 | ~668 |
| ~120 | 1,320 | 2,530 | 3,740 | 4,950 | 6,160 |
| ~140 | 1,320 | 2,530 | 3,740 | 4,950 | 6,160 |
| ~160 | 1,320 | 2,530 | 3,740 | 4,950 | 6,160 |
| ~180 | 1,320 | 2,530 | 3,740 | 4,950 | 6,160 |
| ~200 | 1,320 | 2,530 | 3,740 | 4,950 | 6,160 |
| ~220 | 1,320 | 2,530 | 3,740 | 4,950 | 6,160 |
| ~240 | 1,320 | 2,530 | 3,740 | 4,950 | 6,160 |
| ~260 | 1,320 | 2,530 | 3,740 | 4,950 | 6,160 |
| ~280 | 1,320 | 2,530 | 3,740 | 4,950 | 6,160 |

耳縫製2.5cmダブル、裾縫製ウエイトロック

■形態安定加工加算

| H \ W | 1巾 | 2巾 | 3巾 | 4巾 | 5巾 |
|---------|-------|-------|-------|-------|-------|
| 約2倍ヒダ | ~62 | ~124 | ~194 | ~264 | ~334 |
| 約1.5倍ヒダ | ~82 | ~165 | ~258 | ~352 | ~445 |
| ワンブリーツ | ~88 | ~177 | ~277 | ~377 | ~477 |
| フラット | ~124 | ~248 | ~388 | ~528 | ~668 |
| ~120 | 990 | 1,870 | 2,860 | 3,740 | 4,620 |
| ~140 | 1,100 | 2,200 | 3,190 | 4,290 | 5,280 |
| ~160 | 1,210 | 2,420 | 3,630 | 4,730 | 5,940 |
| ~180 | 1,320 | 2,640 | 3,960 | 5,280 | 6,490 |
| ~200 | 1,430 | 2,860 | 4,290 | 5,720 | 7,150 |
| ~220 | 1,650 | 3,190 | 4,730 | 6,270 | 7,810 |
| ~240 | 1,760 | 3,410 | 5,060 | 6,710 | 8,360 |
| ~260 | 1,870 | 3,630 | 5,390 | 7,260 | 9,020 |
| ~280 | 1,980 | 3,850 | 5,830 | 7,700 | 9,680 |

◆税込価格

■ブレースード/コード式 小窓、軽い素材向き

| H \ W | 18~50 | ~90 | ~140 | ~190 | ~240 |
|--------|--------|--------|--------|--------|---------|
| 48~100 | 30,580 | 35,310 | 50,490 | 55,220 | 62,480 |
| ~150 | 36,520 | 41,250 | 60,720 | 65,560 | 73,480 |
| ~200 | 42,680 | 47,410 | 71,390 | 76,230 | 85,030 |
| ~250 | 48,730 | 53,460 | 81,950 | 86,680 | 96,250 |
| ~300 | 54,770 | 59,400 | 92,180 | 96,910 | 107,360 |

ツインシェード 前幕シェード価格+後幕シェード価格-5,500円にて価格算出して下さい

前幕ブレースード+後幕ブレースード以外の最大制作寸法は、200×220cmです

■ブレースード/ドラム式 大きな窓、重い素材向き

| H \ W | ~140 | ~190 | ~240 | ~290 | ~340 |
|--------|--------|--------|---------|---------|---------|
| 48~100 | 53,240 | 57,970 | 65,120 | 78,980 | 83,050 |
| ~150 | 63,470 | 68,200 | 76,230 | 93,830 | 98,780 |
| ~200 | 74,140 | 78,870 | 87,670 | 109,010 | 114,950 |
| ~250 | 84,590 | 89,320 | 99,000 | 124,080 | 130,900 |
| ~300 | 94,820 | 99,550 | 110,000 | 138,820 | 146,630 |

ツインシェード 前幕シェード価格+後幕シェード価格-5,500円にて価格算出して下さい

■シャープシェード/コード式 小窓、軽い素材向き

| H \ W | 18~50 | ~90 | ~140 | ~190 | ~240 |
|--------|--------|--------|---------|---------|---------|
| 48~100 | 36,520 | 43,340 | 60,500 | 65,340 | 71,830 |
| ~150 | 42,460 | 49,940 | 71,500 | 76,890 | 84,700 |
| ~200 | 48,620 | 56,760 | 82,830 | 88,880 | 98,120 |
| ~250 | 54,670 | 63,470 | 93,940 | 100,650 | 111,320 |
| ~300 | 60,610 | 70,070 | 104,830 | 112,310 | 124,190 |

ツインシェード 前幕シェード価格+後幕シェード価格-5,500円にて価格算出して下さい

前幕シャープシェード+後幕シャープシェード以外の最大制作寸法は、200×220cmです

■シャープシェード/ドラム式 大きな窓、重い素材向き

| H \ W | ~140 | ~190 | ~240 | ~290 | ~340 |
|--------|---------|---------|---------|---------|---------|
| 48~100 | 63,250 | 67,980 | 74,470 | 88,330 | 92,400 |
| ~150 | 74,140 | 79,530 | 87,450 | 105,710 | 110,440 |
| ~200 | 85,580 | 91,630 | 100,870 | 123,530 | 128,920 |
| ~250 | 96,690 | 103,400 | 113,960 | 141,130 | 147,180 |
| ~300 | 107,580 | 115,060 | 126,940 | 158,510 | 165,220 |

ツインシェード 前幕シェード価格+後幕シェード価格-5,500円にて価格算出して下さい

■クッションカバー

| サイズ | ~30□ | ~45□ | ~60□ |
|--------|------|------|------|
| ブレースード | --- | --- | --- |
| パイピング | --- | --- | --- |

■ベッドスプレッド

| H \ W | ~180 | ~220 | ~240 | ~260 |
|-------|--------|--------|--------|--------|
| ~270 | 55,440 | 57,750 | 59,070 | 60,720 |
| ~320 | 64,900 | 67,210 | 68,530 | 70,180 |

◆税込価格

IM5203

Chikunetsu liner

シャイン

Price:2,500円/m 1,670円/m²

税込2,750円/m 1,833円/m²

Width: 150cm

Repeat: ↓0cm ←0cm

Maintenance :        

Quality: Polyester 100% ポリエステル

Remarks:Flame retardant 防炎

Heat reserve 蓄熱



繊細な光沢感がモダンな空間に合うベーシックトランスペアレント。

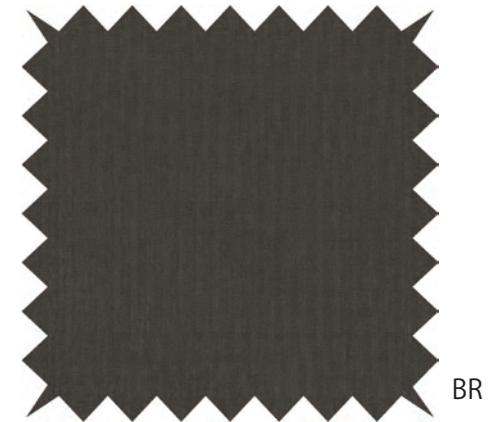
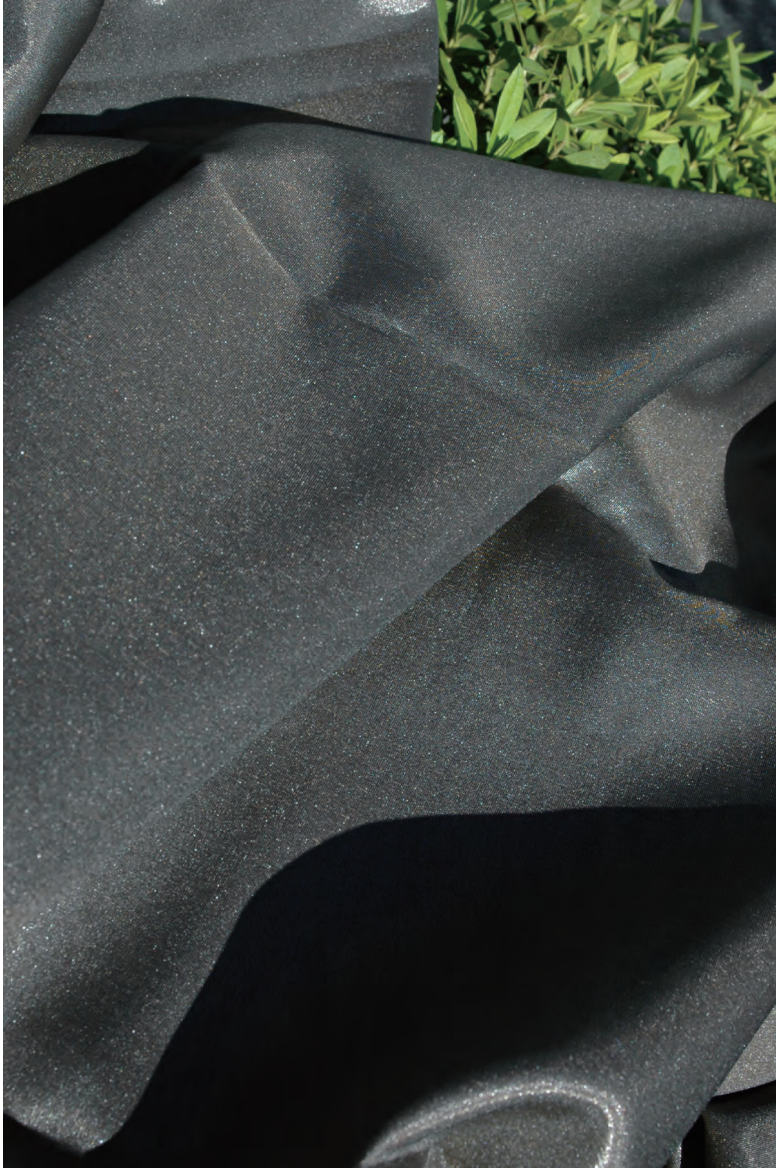

IM5203 シャイン

BR

| | | | | | |
|----------|------------|----|---------|-------|-------|
| Width | 150 | cm | Price | 2,750 | 円/m |
| Repeatタテ | 0.0 | cm | Remarks | 日本製 | 蓄熱効果 |
| ヨコ | 0.0 | cm | | 縦使い | 防炎(イ) |
| Quality | ポリエステル100% | | | | |



| | | | | | |
|------------|------|---|----|------|---|
| 水洗い寸法変化率タテ | -0.2 | % | ヨコ | -0.3 | % |
| ドライ寸法変化率タテ | -1.8 | % | ヨコ | -0.5 | % |

洗濯絵表示 あて布使用

■本縫いカーテン 繊細な生地向きのしっかり縫製

| H \ W | 1巾 | 2巾 | 3巾 | 4巾 | 5巾 |
|---------|--------|--------|--------|--------|--------|
| 約2倍ヒダ | ~67 | ~134 | ~209 | ~284 | ~359 |
| 約1.5倍ヒダ | ~89 | ~178 | ~278 | ~378 | ~478 |
| ワンブリーツ | ~95 | ~191 | ~298 | ~405 | ~512 |
| フラット | ~134 | ~268 | ~418 | ~568 | ~718 |
| ~120 | 9,790 | 17,710 | 25,740 | 33,660 | 41,580 |
| ~140 | 10,780 | 19,690 | 28,710 | 37,620 | 46,640 |
| ~160 | 11,770 | 21,670 | 31,680 | 41,580 | 51,590 |
| ~180 | 12,760 | 23,760 | 34,650 | 45,650 | 56,540 |
| ~200 | 13,750 | 25,740 | 37,620 | 49,610 | 61,490 |
| ~220 | 14,740 | 27,720 | 40,590 | 53,570 | 66,550 |
| ~240 | 15,730 | 29,700 | 43,670 | 57,530 | 71,500 |
| ~260 | 16,720 | 31,680 | 46,640 | 61,490 | 76,450 |
| ~280 | 17,710 | 33,660 | 49,610 | 65,560 | 81,400 |

耳縫製:2.5cmダブル、裾縫製:10cmダブル(コーナーウエイト) タッセル:1,100円/本

■ウエイトロック加算

| H \ W | 1巾 | 2巾 | 3巾 | 4巾 | 5巾 |
|---------|------|------|------|------|------|
| 約2倍ヒダ | ~67 | ~134 | ~209 | ~284 | ~359 |
| 約1.5倍ヒダ | ~89 | ~178 | ~278 | ~378 | ~478 |
| ワンブリーツ | ~95 | ~191 | ~298 | ~405 | ~512 |
| フラット | ~134 | ~268 | ~418 | ~568 | ~718 |
| ~120 | --- | --- | --- | --- | --- |
| ~140 | --- | --- | --- | --- | --- |
| ~160 | --- | --- | --- | --- | --- |
| ~180 | --- | --- | --- | --- | --- |
| ~200 | --- | --- | --- | --- | --- |
| ~220 | --- | --- | --- | --- | --- |
| ~240 | --- | --- | --- | --- | --- |
| ~260 | --- | --- | --- | --- | --- |
| ~280 | --- | --- | --- | --- | --- |

■形態安定加工加算

| H \ W | 1巾 | 2巾 | 3巾 | 4巾 | 5巾 |
|---------|-------|-------|-------|-------|--------|
| 約2倍ヒダ | ~67 | ~134 | ~209 | ~284 | ~359 |
| 約1.5倍ヒダ | ~89 | ~178 | ~278 | ~378 | ~478 |
| ワンブリーツ | ~95 | ~191 | ~298 | ~405 | ~512 |
| フラット | ~134 | ~268 | ~418 | ~568 | ~718 |
| ~120 | 1,100 | 2,200 | 3,190 | 4,290 | 5,280 |
| ~140 | 1,210 | 2,420 | 3,630 | 4,840 | 5,940 |
| ~160 | 1,320 | 2,640 | 3,960 | 5,280 | 6,600 |
| ~180 | 1,540 | 2,970 | 4,400 | 5,830 | 7,260 |
| ~200 | 1,650 | 3,190 | 4,840 | 6,380 | 7,920 |
| ~220 | 1,760 | 3,520 | 5,170 | 6,930 | 8,580 |
| ~240 | 1,870 | 3,740 | 5,610 | 7,480 | 9,240 |
| ~260 | 1,980 | 3,960 | 5,940 | 7,920 | 9,900 |
| ~280 | 2,200 | 4,290 | 6,380 | 8,470 | 10,560 |

■ブレースード/コード式 小窓、軽い素材向き

| H \ W | 18~50 | ~90 | ~140 | ~190 | ~240 |
|--------|-------|-----|------|------|------|
| 48~100 | - | - | - | - | - |
| ~150 | - | - | - | - | - |
| ~200 | - | - | - | - | - |
| ~250 | - | - | - | - | - |
| ~300 | - | - | - | - | - |

ツインシェード 前幕シェード価格+後幕シェード価格-5,500円にて価格算出して下さい

前幕ブレースード+後幕ブレースード以外の最大制作寸法は、200×220cmです

■ブレースード/ドラム式 大きな窓、重い素材向き

| H \ W | ~140 | ~190 | ~240 | ~290 | ~340 |
|--------|------|------|------|------|------|
| 48~100 | - | - | - | - | - |
| ~150 | - | - | - | - | - |
| ~200 | - | - | - | - | - |
| ~250 | - | - | - | - | - |
| ~300 | - | - | - | - | - |

ツインシェード 前幕シェード価格+後幕シェード価格-5,500円にて価格算出して下さい

■シャープシェード/コード式 小窓、軽い素材向き

| H \ W | 18~50 | ~90 | ~140 | ~190 | ~240 |
|--------|-------|-----|------|------|------|
| 48~100 | - | - | - | - | - |
| ~150 | - | - | - | - | - |
| ~200 | - | - | - | - | - |
| ~250 | - | - | - | - | - |
| ~300 | - | - | - | - | - |

ツインシェード 前幕シェード価格+後幕シェード価格-5,500円にて価格算出して下さい

前幕シャープシェード+後幕シャープシェード以外の最大制作寸法は、200×220cmです

■シャープシェード/ドラム式 大きな窓、重い素材向き

| H \ W | ~140 | ~190 | ~240 | ~290 | ~340 |
|--------|------|------|------|------|------|
| 48~100 | - | - | - | - | - |
| ~150 | - | - | - | - | - |
| ~200 | - | - | - | - | - |
| ~250 | - | - | - | - | - |
| ~300 | - | - | - | - | - |

ツインシェード 前幕シェード価格+後幕シェード価格-5,500円にて価格算出して下さい

■クッションカバー

| サイズ | ~30□ | ~45□ | ~60□ |
|--------|------|------|------|
| ブレースード | --- | --- | --- |
| パイピング | --- | --- | --- |

■ベッドスプレッド

| H \ W | ~180 | ~220 | ~240 | ~260 |
|-------|--------|--------|--------|--------|
| ~270 | 28,490 | 30,800 | 32,120 | 33,770 |
| ~320 | 33,220 | 35,530 | 36,850 | 38,500 |

NE5001

Voile

ボイル

Price:2,800円/m 940円/m²

税込3,080円/m 1,027円/m²

Width: 300cm

Repeat: ↓0cm ↔0cm

Quality: ポリエステル100%

Maintenance:         

Remarks: 防災  横使い  あて布使用

NE5002

Spun voile

スパンボイル

Price:3,000円/m 1,000円/m²

税込3,300円/m 1,100円/m²

Width: 300cm

Repeat: ↓0cm ↔ 0cm

Quality: ポリエステル100%

Maintenance:        

Remarks: 防災  横使い  あて布使用

IM5229

Cape

ケープ

Price:2,500円/m 1,670円/m²

税込2,750円/m 1,833円/m²

Width: 150cm

Repeat: ↓0.3cm ↔ 0cm

Quality: ↓ポリエステル100%

↔綿69% ポリエステル31%

Maintenance:       

あて布使用



W



NL

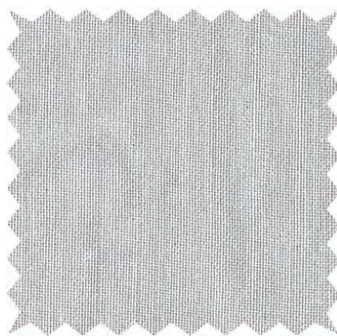

W



NL

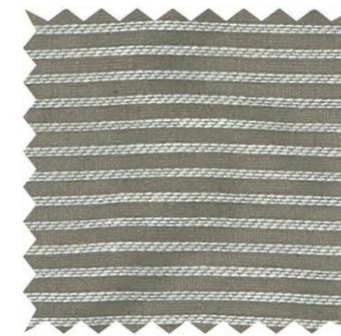

BE



IM5001 ポイル

| Width | 300 | cm | Price | 3,080 | 円/m |
|----------|-----|-----|---------|-------|-------|
| Repeatタテ | 0.0 | cm | Remarks | 日本製 | |
| | ヨコ | 0.0 | cm | 横使い | 防災(イ) |

| | | | | | |
|---------|------------|--|--|--|--|
| Quality | ポリエステル100% | | | | |
|---------|------------|--|--|--|--|

水洗い寸法変化率 タテ: -0.5 % ヨコ: -0.5 %

ドライ寸法変化率 タテ: 0.0 % ヨコ: 0.0 %

洗濯絵表示: 洗濯ネット使用 あて布使用

■すくい縫い・本縫い レースメントは本縫いのみ

| H \ W | ~75 | ~100 | ~125 | ~150 | ~175 |
|---------|--------|--------|--------|--------|--------|
| 約2倍ヒダ | ~75 | ~100 | ~125 | ~150 | ~175 |
| 約1.5倍ヒダ | ~100 | ~132 | ~166 | ~200 | ~232 |
| ワンリーツ | ~107 | ~142 | ~178 | ~214 | ~250 |
| フラット | ~150 | ~200 | ~250 | ~300 | ~350 |
| ~260 | 14,190 | 17,600 | 21,010 | 24,420 | 27,830 |

| | | | | | |
|-----------------|-------|-------|-------|-------|-------|
| ウエイトロック加算(~280) | 1,650 | 2,090 | 2,530 | 2,970 | 3,410 |
|-----------------|-------|-------|-------|-------|-------|

■すくい縫い・本縫い レースメントは本縫いのみ

| H \ W | ~200 | ~225 | ~250 | ~275 | ~300 |
|---------|--------|--------|--------|--------|--------|
| 約2倍ヒダ | ~200 | ~225 | ~250 | ~275 | ~300 |
| 約1.5倍ヒダ | ~266 | ~300 | ~332 | ~366 | ~400 |
| ワンリーツ | ~285 | ~321 | ~357 | ~392 | ~428 |
| フラット | ~400 | ~450 | ~500 | ~550 | ~600 |
| ~260 | 31,240 | 34,650 | 38,060 | 41,470 | 44,880 |

| | | | | | |
|-----------------|-------|-------|-------|-------|-------|
| ウエイトロック加算(~280) | 3,850 | 4,290 | 4,730 | 5,170 | 5,610 |
|-----------------|-------|-------|-------|-------|-------|

耳縫製2.5cmダブル、裾縫製10cmダブル タッセル1,100円/本

■形態安定加工加算

| H \ W | ~75 | ~100 | ~125 | ~150 | ~175 |
|---------|-------|-------|-------|-------|-------|
| 約2倍ヒダ | ~75 | ~100 | ~125 | ~150 | ~175 |
| 約1.5倍ヒダ | ~100 | ~132 | ~166 | ~200 | ~232 |
| ワンリーツ | ~107 | ~142 | ~178 | ~214 | ~250 |
| フラット | ~150 | ~200 | ~250 | ~300 | ~350 |
| ~280 | 1,870 | 2,310 | 2,860 | 3,300 | 3,850 |

■形態安定加工加算

| H \ W | ~200 | ~225 | ~250 | ~275 | ~300 |
|---------|-------|-------|-------|-------|-------|
| 約2倍ヒダ | ~200 | ~225 | ~250 | ~275 | ~300 |
| 約1.5倍ヒダ | ~266 | ~300 | ~332 | ~366 | ~400 |
| ワンリーツ | ~285 | ~321 | ~357 | ~392 | ~428 |
| フラット | ~400 | ~450 | ~500 | ~550 | ~600 |
| ~280 | 4,290 | 4,840 | 5,280 | 5,830 | 6,270 |

◆税込価格

■プレーンシェード/コード式

小窓、軽い素材向き

| H \ W | 18~50 | ~90 | ~140 | ~190 | ~240 |
|--------|--------|--------|--------|--------|--------|
| 48~100 | 22,550 | 28,490 | 35,420 | 41,690 | 50,490 |
| ~150 | 24,860 | 30,800 | 38,390 | 44,770 | 54,230 |
| ~200 | 27,170 | 33,110 | 41,360 | 47,740 | 58,080 |
| ~250 | 29,480 | 35,420 | 44,440 | 50,710 | 61,820 |
| ~270 | 31,790 | 37,730 | 47,410 | 53,680 | 65,670 |

ツインシェード 前幕シェード価格+後幕シェード価格-5,500円にて価格算出して下さい

前幕プレーン+後幕プレーン以外の最大制作寸法は、200×220cmです

■プレーンシェード/ドラム式

大きな窓、重い素材向き

| H \ W | ~140 | ~190 | ~240 | ~290 | ~340 |
|--------|--------|--------|--------|--------|--------|
| 48~100 | 38,170 | 44,440 | 53,130 | 58,740 | 64,350 |
| ~150 | 41,140 | 47,410 | 56,980 | 62,590 | 69,080 |
| ~200 | 44,110 | 50,380 | 60,720 | 66,330 | 73,810 |
| ~250 | 47,080 | 53,350 | 64,570 | 70,180 | 78,540 |
| ~270 | 50,050 | 56,320 | 68,310 | 73,920 | 83,270 |

ツインシェード 前幕シェード価格+後幕シェード価格-5,500円にて価格算出して下さい

■シャープシェード/コード式

小窓、軽い素材向き

| H \ W | 18~50 | ~90 | ~140 | ~190 | ~240 |
|--------|--------|--------|--------|--------|--------|
| 48~100 | 28,490 | 36,520 | 45,430 | 51,810 | 59,840 |
| ~150 | 30,800 | 39,490 | 49,170 | 56,100 | 65,450 |
| ~200 | 33,110 | 42,460 | 52,800 | 60,390 | 71,170 |
| ~250 | 35,420 | 45,430 | 56,430 | 64,680 | 76,890 |
| ~270 | 37,730 | 48,400 | 60,060 | 69,080 | 82,500 |

ツインシェード 前幕シェード価格+後幕シェード価格-5,500円にて価格算出して下さい

前幕プレーン+後幕プレーン以外の最大制作寸法は、200×220cmです

■シャープシェード/ドラム式

大きな窓、重い素材向き

| H \ W | ~140 | ~190 | ~240 | ~290 | ~340 |
|--------|--------|--------|--------|--------|---------|
| 48~100 | 48,180 | 54,450 | 62,480 | 68,090 | 73,700 |
| ~150 | 51,810 | 58,740 | 68,200 | 74,470 | 80,740 |
| ~200 | 55,550 | 63,140 | 73,920 | 80,850 | 87,780 |
| ~250 | 59,180 | 67,430 | 79,530 | 87,230 | 94,820 |
| ~270 | 62,810 | 71,830 | 85,250 | 93,610 | 101,860 |

ツインシェード 前幕シェード価格+後幕シェード価格-5,500円にて価格算出して下さい

■クッションカバー

| サイズ | ~30□ | ~45□ | ~60□ |
|-------|------|------|------|
| プレーン | - | - | - |
| パイピング | - | - | - |

■ベッドスプレッド

| H \ W | ~180 | ~220 | ~240 | ~260 |
|-------|--------|--------|--------|--------|
| ~290 | 20,680 | 24,200 | 26,070 | 28,380 |

◆税込価格

NE5001

Voile

ボイル

Price:2,800円/m 940円/m²

税込3,080円/m 1,027円/m²

Width: 300cm

Repeat: ↓0cm ↔0cm

Quality: ポリエステル100%

Maintenance:         

Remarks: 防炎  横使い  あて布使用

NE5002

Spun voile

スパンボイル

Price:3,000円/m 1,000円/m²

税込3,300円/m 1,100円/m²

Width: 300cm

Repeat: ↓0cm ↔ 0cm

Quality: ポリエステル100%

Maintenance:        

Remarks: 防炎  横使い  あて布使用

IM5229

Cape

ケープ

Price:2,500円/m 1,670円/m²

税込2,750円/m 1,833円/m²

Width: 150cm

Repeat: ↓0.3cm ↔ 0cm

Quality: ↓ポリエステル100%

↔綿69% ポリエステル31%

Maintenance:       

あて布使用



W



NL

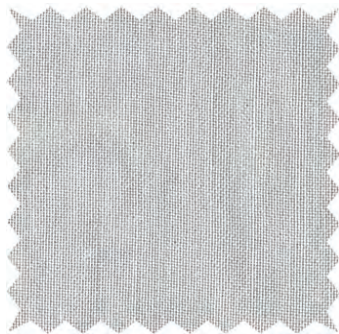

W



NL

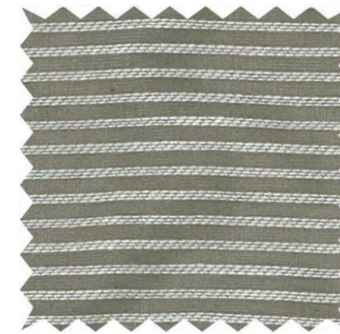

BE



IM5002 スパンボイル

| Width | 300 | cm | Price | 3,300 | 円/m |
|----------|-----|----|---------|-------|-------|
| Repeatタテ | 0.0 | cm | Remarks | 日本製 | |
| ヨコ | 0.0 | cm | | 横使い | 防災(イ) |

| | | | | | |
|---------|------------|--|--|--|--|
| Quality | ポリエステル100% | | | | |
|---------|------------|--|--|--|--|

水洗い寸法変化率 タテ: 0.0 % ヨコ: 0.0 %

ドライ寸法変化率 タテ: -0.5 % ヨコ: 0.0 %

洗濯絵表示: 洗濯ネット使用 あて布使用

■すくい縫い・本縫い レースメントは本縫いのみ

| H \ W | ~75 | ~100 | ~125 | ~150 | ~175 |
|---------|--------|--------|--------|--------|--------|
| 約2倍ヒダ | ~75 | ~100 | ~125 | ~150 | ~175 |
| 約1.5倍ヒダ | ~100 | ~132 | ~166 | ~200 | ~232 |
| ワンリーツ | ~107 | ~142 | ~178 | ~214 | ~250 |
| フラット | ~150 | ~200 | ~250 | ~300 | ~350 |
| ~260 | 14,630 | 18,150 | 21,670 | 25,190 | 28,710 |

| | | | | | |
|-----------------|-------|-------|-------|-------|-------|
| ウエイトロック加算(~280) | 3,190 | 3,190 | 4,180 | 5,280 | 5,280 |
|-----------------|-------|-------|-------|-------|-------|

■すくい縫い・本縫い レースメントは本縫いのみ

| H \ W | ~200 | ~225 | ~250 | ~275 | ~300 |
|---------|--------|--------|--------|--------|--------|
| 約2倍ヒダ | ~200 | ~225 | ~250 | ~275 | ~300 |
| 約1.5倍ヒダ | ~266 | ~300 | ~332 | ~366 | ~400 |
| ワンリーツ | ~285 | ~321 | ~357 | ~392 | ~428 |
| フラット | ~400 | ~450 | ~500 | ~550 | ~600 |
| ~260 | 32,230 | 35,750 | 39,270 | 42,790 | 46,310 |

| | | | | | |
|-----------------|-------|-------|-------|-------|-------|
| ウエイトロック加算(~280) | 6,270 | 7,370 | 7,370 | 8,360 | 8,360 |
|-----------------|-------|-------|-------|-------|-------|

耳縫製2.5cmダブル、裾縫製10cmダブル タッセル1,100円/本

■形態安定加工加算

| H \ W | ~75 | ~100 | ~125 | ~150 | ~175 |
|---------|-------|-------|-------|-------|-------|
| 約2倍ヒダ | ~75 | ~100 | ~125 | ~150 | ~175 |
| 約1.5倍ヒダ | ~100 | ~132 | ~166 | ~200 | ~232 |
| ワンリーツ | ~107 | ~142 | ~178 | ~214 | ~250 |
| フラット | ~150 | ~200 | ~250 | ~300 | ~350 |
| ~280 | 1,870 | 2,310 | 2,860 | 3,300 | 3,850 |

■形態安定加工加算

| H \ W | ~200 | ~225 | ~250 | ~275 | ~300 |
|---------|-------|-------|-------|-------|-------|
| 約2倍ヒダ | ~200 | ~225 | ~250 | ~275 | ~300 |
| 約1.5倍ヒダ | ~266 | ~300 | ~332 | ~366 | ~400 |
| ワンリーツ | ~285 | ~321 | ~357 | ~392 | ~428 |
| フラット | ~400 | ~450 | ~500 | ~550 | ~600 |
| ~280 | 4,290 | 4,840 | 5,280 | 5,830 | 6,270 |

◆税込価格

■プレーンシェード/コード式

小窓、軽い素材向き

| H \ W | 18~50 | ~90 | ~140 | ~190 | ~240 |
|--------|--------|--------|--------|--------|--------|
| 48~100 | 22,660 | 28,710 | 35,750 | 42,130 | 51,040 |
| ~150 | 24,970 | 31,020 | 38,720 | 45,210 | 54,780 |
| ~200 | 27,280 | 33,330 | 41,690 | 48,180 | 58,630 |
| ~250 | 29,590 | 35,640 | 44,770 | 51,150 | 62,370 |
| ~270 | 31,900 | 37,950 | 47,740 | 54,120 | 66,220 |

ツインシェード 前幕シェード価格+後幕シェード価格-5,500円にて価格算出して下さい

前幕プレーン+後幕プレーン以外の最大制作寸法は、200×220cmです

■プレーンシェード/ドラム式

大きな窓、重い素材向き

| H \ W | ~140 | ~190 | ~240 | ~290 | ~340 |
|--------|--------|--------|--------|--------|--------|
| 48~100 | 38,500 | 44,880 | 53,680 | 59,400 | 65,120 |
| ~150 | 41,470 | 47,850 | 57,530 | 63,250 | 69,850 |
| ~200 | 44,440 | 50,820 | 61,270 | 66,990 | 74,580 |
| ~250 | 47,410 | 53,790 | 65,120 | 70,840 | 79,310 |
| ~270 | 50,380 | 56,760 | 68,860 | 74,580 | 84,040 |

ツインシェード 前幕シェード価格+後幕シェード価格-5,500円にて価格算出して下さい

■シャープシェード/コード式

小窓、軽い素材向き

| H \ W | 18~50 | ~90 | ~140 | ~190 | ~240 |
|--------|--------|--------|--------|--------|--------|
| 48~100 | 28,600 | 36,740 | 45,760 | 52,250 | 60,390 |
| ~150 | 30,910 | 39,710 | 49,500 | 56,540 | 66,000 |
| ~200 | 33,220 | 42,680 | 53,130 | 60,830 | 71,720 |
| ~250 | 35,530 | 45,650 | 56,760 | 65,120 | 77,440 |
| ~270 | 37,840 | 48,620 | 60,390 | 69,520 | 83,050 |

ツインシェード 前幕シェード価格+後幕シェード価格-5,500円にて価格算出して下さい

前幕プレーン+後幕プレーン以外の最大制作寸法は、200×220cmです

■シャープシェード/ドラム式

大きな窓、重い素材向き

| H \ W | ~140 | ~190 | ~240 | ~290 | ~340 |
|--------|--------|--------|--------|--------|---------|
| 48~100 | 48,510 | 54,890 | 63,030 | 68,750 | 74,470 |
| ~150 | 52,140 | 59,180 | 68,750 | 75,130 | 81,510 |
| ~200 | 55,880 | 63,580 | 74,470 | 81,510 | 88,550 |
| ~250 | 59,510 | 67,870 | 80,080 | 87,890 | 95,590 |
| ~270 | 63,140 | 72,270 | 85,800 | 94,270 | 102,630 |

ツインシェード 前幕シェード価格+後幕シェード価格-5,500円にて価格算出して下さい

■クッションカバー

| サイズ | ~30□ | ~45□ | ~60□ |
|-------|------|------|------|
| プレーン | - | - | - |
| パイピング | - | - | - |

■ベッドスプレッド

| H \ W | ~180 | ~220 | ~240 | 260 |
|-------|--------|--------|--------|--------|
| ~290 | 21,010 | 24,640 | 26,620 | 29,040 |

◆税込価格

NE5001

Voile

ボイル

Price:2,800円/m 940円/m²

税込3,080円/m 1,027円/m²

Width: 300cm

Repeat: ↓0cm ↔0cm

Quality: ポリエステル100%

Maintenance:         

Remarks: 防炎  横使い  あて布使用

NE5002

Spun voile

スパンボイル

Price:3,000円/m 1,000円/m²

税込3,300円/m 1,100円/m²

Width: 300cm

Repeat: ↓0cm ↔ 0cm

Quality: ポリエステル100%

Maintenance:        

Remarks: 防炎  横使い  あて布使用

IM5229

Cape

ケープ

Price:2,500円/m 1,670円/m²

税込2,750円/m 1,833円/m²

Width: 150cm

Repeat: ↓0.3cm ↔ 0cm

Quality: ↓ポリエステル100%

↔綿69% ポリエステル31%

Maintenance:       

あて布使用



W



NL

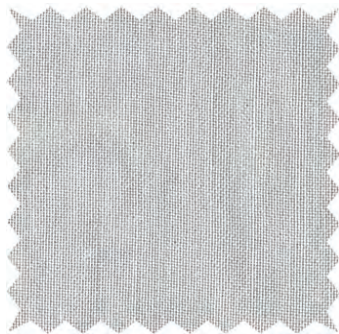

W



NL

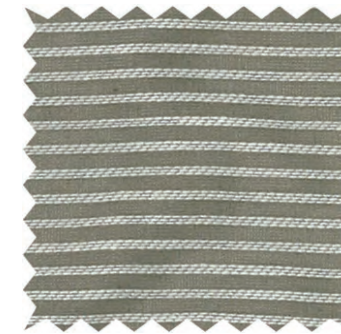

BE

IM5229 ケーブ

BE

| | | | | | |
|----------|-----|----|---------|-----------|-----|
| Width | 150 | cm | Price | 2,750 | 円/m |
| Repeatタテ | 0.3 | cm | Remarks | 日本製 | |
| ヨコ | 0.0 | cm | | 縦使い 後防炎不可 | |



Quality タテ:ポリエステル100%

ヨコ:綿69% ヨコ:ポリエステル31%

| | | | | | |
|------------|-----|---|----|-----|---|
| 水洗い寸法変化率タテ | 0.0 | % | ヨコ | 0.0 | % |
| ドライ寸法変化率タテ | 0.0 | % | ヨコ | 0.0 | % |

洗濯絵表示 おて布使用

■本縫いカーテン 繊細な生地向きのしかり縫製

| H \ W | 1巾 | 2巾 | 3巾 | 4巾 | 5巾 |
|---------|--------|--------|--------|--------|--------|
| 約2倍ヒダ | ~67 | ~134 | ~209 | ~284 | ~359 |
| 約1.5倍ヒダ | ~89 | ~178 | ~278 | ~378 | ~478 |
| ワンブリーツ | ~95 | ~191 | ~298 | ~405 | ~512 |
| フラット | ~134 | ~268 | ~418 | ~568 | ~718 |
| ~120 | 9,790 | 17,820 | 25,850 | 33,880 | 41,910 |
| ~140 | 10,780 | 19,690 | 28,710 | 37,620 | 46,640 |
| ~160 | 11,770 | 21,780 | 31,790 | 41,800 | 51,810 |
| ~180 | 12,870 | 23,870 | 34,870 | 45,870 | 56,870 |
| ~200 | 13,750 | 25,740 | 37,620 | 49,610 | 61,490 |
| ~220 | 14,850 | 27,830 | 40,810 | 53,790 | 66,770 |
| ~240 | 15,840 | 29,810 | 43,780 | 57,750 | 71,720 |
| ~260 | 16,720 | 31,680 | 46,640 | 61,490 | 76,450 |
| ~280 | 17,820 | 33,770 | 49,720 | 65,780 | 81,730 |

耳縫製:2.5cmダブル、裾縫製:10cmダブル(コーナーウエイト有) タッセル:1,100円/本

裾仕様変更をご希望の場合、スタッフへお問い合わせください。

■ウエイトロック加算

| H \ W | 1巾 | 2巾 | 3巾 | 4巾 | 5巾 |
|---------|-------|-------|-------|-------|-------|
| 約2倍ヒダ | ~67 | ~134 | ~209 | ~284 | ~359 |
| 約1.5倍ヒダ | ~89 | ~178 | ~278 | ~378 | ~478 |
| ワンブリーツ | ~95 | ~191 | ~298 | ~405 | ~512 |
| フラット | ~134 | ~268 | ~418 | ~568 | ~718 |
| ~120 | 1,320 | 2,640 | 3,960 | 5,280 | 6,600 |
| ~140 | 1,320 | 2,640 | 3,960 | 5,280 | 6,600 |
| ~160 | 1,320 | 2,640 | 3,960 | 5,280 | 6,600 |
| ~180 | 1,320 | 2,640 | 3,960 | 5,280 | 6,600 |
| ~200 | 1,320 | 2,640 | 3,960 | 5,280 | 6,600 |
| ~220 | 1,320 | 2,640 | 3,960 | 5,280 | 6,600 |
| ~240 | 1,320 | 2,640 | 3,960 | 5,280 | 6,600 |
| ~260 | 1,320 | 2,640 | 3,960 | 5,280 | 6,600 |
| ~280 | 1,320 | 2,640 | 3,960 | 5,280 | 6,600 |

耳縫製:2.5cmダブル、裾縫製:ウエイトロック

■形態安定加工加算

| H \ W | 1巾 | 2巾 | 3巾 | 4巾 | 5巾 |
|---------|------|------|------|------|------|
| 約2倍ヒダ | ~67 | ~134 | ~209 | ~284 | ~359 |
| 約1.5倍ヒダ | ~89 | ~178 | ~278 | ~378 | ~478 |
| ワンブリーツ | ~95 | ~191 | ~298 | ~405 | ~512 |
| フラット | ~134 | ~268 | ~418 | ~568 | ~718 |
| ~120 | - | - | - | - | - |
| ~140 | - | - | - | - | - |
| ~160 | - | - | - | - | - |
| ~180 | - | - | - | - | - |
| ~200 | - | - | - | - | - |
| ~220 | - | - | - | - | - |
| ~240 | - | - | - | - | - |
| ~260 | - | - | - | - | - |
| ~280 | - | - | - | - | - |

■ブレースード/コード式 小窓、軽い素材向き

| H \ W | 18~50 | ~90 | ~140 | ~190 | ~240 |
|--------|--------|--------|--------|--------|--------|
| 48~100 | 23,980 | 28,710 | 34,100 | 42,130 | 49,390 |
| ~150 | 27,720 | 32,450 | 38,500 | 48,070 | 55,990 |
| ~200 | 31,460 | 36,190 | 42,900 | 53,790 | 62,590 |
| ~250 | 35,090 | 39,820 | 47,300 | 59,400 | 68,970 |
| ~300 | 38,830 | 43,560 | 51,700 | 65,230 | 75,680 |

ツインシェード 前幕シェード価格+後幕シェード価格-5,500円にて価格算出して下さい

前幕ブレースード+後幕ブレースード以外の最大制作寸法は、200×220cmです

■ブレースード/ドラム式 大きな窓、重い素材向き

| H \ W | ~140 | ~190 | ~240 | ~290 | ~340 |
|--------|--------|--------|--------|--------|--------|
| 48~100 | 36,850 | 44,880 | 52,030 | 56,100 | 63,470 |
| ~150 | 41,250 | 50,710 | 58,740 | 62,810 | 72,490 |
| ~200 | 45,650 | 56,430 | 65,230 | 69,300 | 81,290 |
| ~250 | 49,940 | 62,040 | 71,720 | 75,790 | 90,090 |
| ~300 | 54,340 | 67,870 | 78,320 | 82,390 | 99,000 |

ツインシェード 前幕シェード価格+後幕シェード価格-5,500円にて価格算出して下さい

■シャープシェード/コード式 小窓、軽い素材向き

| H \ W | 18~50 | ~90 | ~140 | ~190 | ~240 |
|--------|--------|--------|--------|--------|--------|
| 48~100 | 29,920 | 36,740 | 44,110 | 52,250 | 58,740 |
| ~150 | 33,660 | 41,140 | 49,280 | 59,400 | 67,210 |
| ~200 | 37,400 | 45,540 | 54,340 | 66,440 | 75,680 |
| ~250 | 41,030 | 49,830 | 59,290 | 73,370 | 84,040 |
| ~300 | 44,770 | 54,230 | 64,350 | 80,630 | 92,510 |

ツインシェード 前幕シェード価格+後幕シェード価格-5,500円にて価格算出して下さい

前幕シャープシェード+後幕シャープシェード以外の最大制作寸法は、200×220cmです

■シャープシェード/ドラム式 大きな窓、重い素材向き

| H \ W | ~140 | ~190 | ~240 | ~290 | ~340 |
|--------|--------|--------|--------|---------|---------|
| 48~100 | 46,860 | 54,890 | 61,380 | 65,450 | 72,820 |
| ~150 | 51,920 | 62,040 | 69,960 | 74,690 | 84,150 |
| ~200 | 57,090 | 69,190 | 78,430 | 83,820 | 95,260 |
| ~250 | 62,040 | 76,120 | 86,680 | 92,840 | 106,370 |
| ~300 | 67,100 | 83,380 | 95,260 | 102,080 | 117,590 |

ツインシェード 前幕シェード価格+後幕シェード価格-5,500円にて価格算出して下さい

■クッションカバー

| サイズ | ~30□ | ~45□ | ~60□ |
|--------|------|------|------|
| ブレースード | - | - | - |
| パイピング | - | - | - |

■ベッドスプレッド

| H \ W | ~180 | ~220 | ~240 | ~260 |
|-------|------|------|------|------|
| ~270 | - | - | - | - |
| ~320 | - | - | - | - |

IM8101
Flock liner
フロックライナー

Price: 9,800円/m 3,500円/m²
税込 10,780円/m 3,850円/m²
Width: 280W
Repeat: ↓ 0cm ← 0cm
Maintenance:        
あて布使用

Quality:
Polyester 100% ポリエステル

Remarks:
横使い
サンシャット

ライナーとして柔らかさ、軽量感、遮光機能などすべての要素を持つフロッキー裏地。



W

IM8101 フロックライナー W

| Width | 280 cm | Price | 11,858 円/m |
|--------------|------------|---------|-------------------|
| Repeat タテ | 0.0 cm | Remarks | イタリヤ製 |
| ヨコ | 0.0 cm | | 横使い 後防炎不可 遮光1級 |
| Quality | ポリエステル100% | | |
| 水洗い寸法変化率 タテ: | -0.5 % | ヨコ: | -0.3 % |
| ドライ寸法変化率 タテ: | -0.3 % | ヨコ: | -0.2 % |

洗濯絵表示: おて布使用

■本縫い

| H \ W | | | | | |
|---------|--------|--------|--------|--------|--------|
| 約2倍ヒダ | ~75 | ~100 | ~125 | ~150 | ~175 |
| 約1.5倍ヒダ | ~100 | ~132 | ~166 | ~200 | ~232 |
| ワンピース | ~107 | ~142 | ~178 | ~214 | ~250 |
| フラット | ~150 | ~200 | ~250 | ~300 | ~350 |
| ~240 | 28,270 | 35,530 | 42,790 | 50,050 | 57,310 |

■本縫い

| H \ W | | | | | |
|---------|--------|--------|--------|--------|--------|
| 約2倍ヒダ | ~200 | ~225 | ~250 | ~275 | ~300 |
| 約1.5倍ヒダ | ~266 | ~300 | ~332 | ~366 | ~400 |
| ワンピース | ~285 | ~321 | ~357 | ~392 | ~428 |
| フラット | ~400 | ~450 | ~500 | ~550 | ~600 |
| ~240 | 64,570 | 71,830 | 79,090 | 86,350 | 93,610 |

耳縫製:2.5cmダブル、裾縫製:10cmダブル(コーナーウエイト) タッセル1,100円/本

■形態安定加工加算

| H \ W | | | | | |
|---------|-------|-------|-------|-------|-------|
| 約2倍ヒダ | ~75 | ~100 | ~125 | ~150 | ~175 |
| 約1.5倍ヒダ | ~100 | ~132 | ~166 | ~200 | ~232 |
| ワンピース | ~107 | ~142 | ~178 | ~214 | ~250 |
| フラット | ~150 | ~200 | ~250 | ~300 | ~350 |
| ~240 | 1,870 | 2,310 | 2,860 | 3,300 | 3,850 |

■形態安定加工加算

| H \ W | | | | | |
|---------|-------|-------|-------|-------|-------|
| 約2倍ヒダ | ~200 | ~225 | ~250 | ~275 | ~300 |
| 約1.5倍ヒダ | ~266 | ~300 | ~332 | ~366 | ~400 |
| ワンピース | ~285 | ~321 | ~357 | ~392 | ~428 |
| フラット | ~400 | ~450 | ~500 | ~550 | ~600 |
| ~240 | 4,290 | 4,840 | 5,280 | 5,830 | 6,270 |

◆税込価格

■ブレーションシェード/コード式 小窓、軽い素材向き

| H \ W | 18~50 | ~90 | ~140 | ~190 | ~240 |
|--------|--------|--------|--------|--------|--------|
| 48~100 | 27,170 | 36,190 | 46,970 | 57,090 | 69,740 |
| ~150 | 29,480 | 38,500 | 49,940 | 60,170 | 73,480 |
| ~200 | 31,790 | 40,810 | 52,910 | 63,140 | 77,330 |
| ~250 | 34,100 | 43,120 | 55,990 | 66,110 | 81,070 |
| --- | - | - | - | - | - |

ツインシェード 前幕シェード価格+後幕シェード価格-5,500円にて価格算出して下さい
前幕ブレーション+後幕ブレーション以外の最大制作寸法は、200×220cmです

■ブレーションシェード/ドラム式 大きな窓、重い素材向き

| H \ W | ~140 | ~190 | ~240 | ~290 | ~340 |
|--------|--------|--------|--------|--------|---------|
| 48~100 | 49,720 | 59,840 | 72,380 | 81,840 | 91,300 |
| ~150 | 52,690 | 62,810 | 76,230 | 85,690 | 96,030 |
| ~200 | 55,660 | 65,780 | 79,970 | 89,430 | 100,760 |
| ~250 | 58,630 | 68,750 | 83,820 | 93,280 | 105,490 |
| --- | - | - | - | - | - |

ツインシェード 前幕シェード価格+後幕シェード価格-5,500円にて価格算出して下さい

■シャープシェード/コード式 小窓、軽い素材向き

| H \ W | 18~50 | ~90 | ~140 | ~190 | ~240 |
|--------|--------|--------|--------|--------|--------|
| 48~100 | 33,110 | 44,220 | 56,980 | 67,210 | 79,090 |
| ~150 | 35,420 | 47,190 | 60,720 | 71,500 | 84,700 |
| ~200 | 37,730 | 50,160 | 64,350 | 75,790 | 90,420 |
| ~250 | 40,040 | 53,130 | 67,980 | 80,080 | 96,140 |
| --- | - | - | - | - | - |

ツインシェード 前幕シェード価格+後幕シェード価格-5,500円にて価格算出して下さい
前幕ブレーション+後幕ブレーション以外の最大制作寸法は、200×220cmです

■シャープシェード/ドラム式 大きな窓、重い素材向き

| H \ W | ~140 | ~190 | ~240 | ~290 | ~340 |
|--------|--------|--------|--------|---------|---------|
| 48~100 | 59,730 | 69,850 | 81,730 | 91,190 | 100,650 |
| ~150 | 63,360 | 74,140 | 87,450 | 97,570 | 107,690 |
| ~200 | 67,100 | 78,540 | 93,170 | 103,950 | 114,730 |
| ~250 | 70,730 | 82,830 | 98,780 | 110,330 | 121,770 |
| --- | - | - | - | - | - |

ツインシェード 前幕シェード価格+後幕シェード価格-5,500円にて価格算出して下さい

■クッションカバー

| サイズ | ~30□ | ~45□ | ~60□ |
|--------|--------|--------|--------|
| ブレーション | 8,690 | 10,450 | 12,430 |
| パイピング | 11,440 | 14,410 | 16,500 |

■ベッドスプレッド

| H \ W | ~180 | ~220 | ~240 | 260 |
|-------|--------|--------|--------|--------|
| ~270 | 33,330 | 39,930 | 43,340 | 47,190 |

◆税込価格



IMECA
CUSHION
RUG
BEDLINEN
ACCESSORY

2023AW
Products



IMECA

Coordinate Cushion



テーブルランナー1020303 ケミカルW/BK
55×160 14,000円 (15,400円)



テーブルランナー1020304 コードBE/NL
55×160 8,800円 (9,680円)



テーブルランナー1020305 スカラップコードNL/BK
55×160 8,800円 (9,680円)



1020300 ケミカルW/BK
45×45 6,800円 (7,480円)



1020301 コード BE/NL
40×40 5,800円 (6,380円)



1020297 フリンジBK/NL
45×45 6,000円 (6,600円)



1020296 フリンジW/BK
45×45 6,800円 (7,480円)



1020314 ヘリンフリンジBE/NL
45×45 6,000円 (6,600円)



1020315 ヘリンフリンジW/BK
45×45 6,800円 (7,480円)



1020316 ヘリンメロー-BENL
45×45 4,400円 (4,840円)
30×45 3,000円 (3,300円)



1020316 ヘリンメロー-W/BK
45×45 4,400円 (4,840円)
30×45 3,000円 (3,300円)



1020298 メロー-BK/NL
30×45 3,200円 (3,520円)



1020298 メロー-W/BK
30×45 3,200円 (3,520円)



1020298 メロー-BE/NL
30×45 3,200円 (3,520円)



1020298 メロー-NL/BK
45×45 3,800円 (4,180円)



1020317 ブラッシュ IV/MV
45×45 3,000円 (3,300円)



1020317 ブラッシュ BE/BR
45×45 3,000円 (3,300円)



1020317 ブラッシュ BR/BR
45×45 3,000円 (3,300円)



1020317 ブラッシュ V/GR
45×45 3,000円 (3,300円)

IMECA

Coordinate Cushion



2087001 パールエンブ
50×50 7,800円(8,580円)
30×50 7,800円(8,580円中芯込み)



2087002 メランジエンブ
50×50 5,800円(6,380円)
30×50 5,800円(6,380円中芯込み)



2087006 パティ
50×50 7,800円(8,580円)



2087003 シェニールフラワー
50×50 6,800円(7,480円)
30×50 6,800円(7,480円中芯込み)



2087004 シェニールウェイブ
50×50 6,800円(7,480円)
30×50 6,800円(7,480円中芯込み)



2087005 メタルサークル
50×50 7,800円(8,580円)
30×50 7,800円(8,580円中芯込み)



2048036 エンブレムW
30×50 12,000円(13,200円中芯込み)



2048034 ユベール
45×45 14,000円(15,400円)
30×50 10,000円(11,000円中芯込み)



2048051 アラベスク2
30×30 12,000円(13,200円)
30×50 18,000円(19,800円中芯込み)



2048070 ピアノ
50×50 26,000円(28,600円)
30×50 20,000円(22,000円中芯込み)



2048014 キカボーダー
50×50 16,000円(17,600円)
30×50 15,000円(16,500円中芯込み)

2048061 アラベスク2



30.5cm×17cm×5cm
18,000円(19,800円)
33cm×17.8cm×7.6cm
19,000円(20,900円)



1020116 IV ベルベットクリスタル
20×30 7,700円(8,470円中芯込み)
30×45 10,000円(11,000円)



1020097 BG リボンアソート
45×45 7,200円(7,920円)



1020097 G リボンアソート
45×45 7,200円(7,920円)



1020097 P リボンアソート
45×45 7,200円(7,920円)

IMECA

Coordinate Cushion

structure : カウハイドのナチュラルな無彩色の構造的ストラクチャーデザイン。



2048064 クロッシング
50×50 17,000円 (18,700円)
30×50 15,000円 (16,500円中芯込み)



2048065 ゼブラ
50×50 20,000円 (22,000円)
30×50 17,000円 (18,700円中芯込み)



2048066 カスケードライン
50×50 22,000円 (24,200円)
30×50 19,000円 (20,900円中芯込み)



2048072 ラダー
50×50 24,000円 (26,400円)



2048069 フリーク
50×50 29,000円 (31,900円)
30×50 20,000円 (22,000円中芯込み)

2048045 キューブ
50×50 23,000円 (25,300円)
35×50 19,000円
(20,900円中芯込み)



2048027 ツィードタッセル
50×50 18,000円 (19,800円)
30×50 14,000円 (15,400円中芯込み)



2048026 アラベスク
30×30 12,000円 (13,200円)
30×50 18,000円
(19,800円中芯込み)



2079032 パッチワーク 2 MIX
約 45×45 15,000円 (16,500円)



2048036 BK エンブレム
30×50 12,000円
(13,200円中芯込み)



2048032 エッジライン
45×45 15,000円 (16,500円)
在庫限り



1020272 BK ツィードトリム
45×45 5,800円 (6,380円)
在庫限り

IMECA

Textile Cushion

常備在庫



BK
3301 アラベスク
45×45 10,000円(11,000円)



BK
3302 スパイラル(柄合わせ無)
45×45 6,800円(7,480円)



SBE



GR
3303 ワッフルモール(柄合わせ無)
45×45 5,800円(6,380円)
30×45 4,000円(4,400円)



3036 WBEパラレル
45×45 5,000円(5,500円)



3036 GRパラレル
45×45 5,000円(5,500円)



3013 IVトランスヤーン
プレーン
45×45 5,400円(5,940円)



3013 GRトランスヤーン
プレーン
45×45 5,400円(5,940円)



W
IM3636 トンガ 40×40 3,800円(4,180円)



BR



IV



BE



BR



GR



IV



BK

2901 キューブ 45x45 3,500円(3,850円)



4623 DBR タグ2
ステッチ
40×40 3,600円(3,960円)



1020013 (IM6901) BK
ドラゴンレーザープレーン
40×40 6,400円(7,040円)



在庫限り

IV

3033 IV ギャザーグラデ



在庫限り

BD

プレーン 45×45 5,800円(6,380円) 60×60 7,400円(8,140円)



GR

3135 BD グラツィア プレーン



DGR

30×30 2,800円(3,080円)
60×60 4,800円(5,280円)



在庫限り



SL

3011 フランジ 60×60 6,000円(6,600円) 在庫限り



BD



3008GO レプティル
プレーン 在庫限り
40x40 4,800円(5,280円)



1020284IV ストライプス
プレーン 在庫限り
45×45 3,000円(3,300円)
30×30 2,800円(3,080円)



3001 BK セラ
パイピング在庫限り
40×40 4,800円(5,280円)



4623 DGR タグ2
ステッチ 在庫限り
40×40 3,600円(3,960円)



3620 IV ディップス
45×45 3,600円(3,960円)
(両面) 在庫限り



3620 GRディップス
45×45 3,600円(3,960円)
(両面) 在庫限り



3620 BRディップス
45×45 3,600円(3,960円)
(両面) 在庫限り



1406 BD グレイズ 在庫限り
プレーン 45×45 3,500円(3,850円)



BK



LGR

3305 ダマスク(柄合わせ無)
45×45 6,800円(7,480円)



IV

30×45 4,800円(5,280円)



3020 IV メタリカ
プレーン
45×45 5,800円(6,380円)



4127 NL タグ
ステッチ
40×40 4,400円(4,840円)



裏面

IM3639Wニュアンス
プレーン(裏面:綿87%レーヨン13%)
40×40 4,800円(5,280円)



裏面

IM3639BEニュアンス
プレーン(裏面:綿87%レーヨン13%)
40×40 4,800円(5,280円)



7921 IV エアリーツイード
40×40 4,800円(5,280円)



3001 BEセラ
プレーン
40×40 4,800円(5,280円)



7045 GO



7045 P



7045 MV



7045 W



7045 BG



7045 B

7045 ヴェルードR
プレーン(裏面:麻100%) 40×40 4,600円(5,060円)
プレーン(両面) 45×45 7,400円(8,140円)



4127 BR タグ
ステッチ
40×40 3,400円(3,740円)



3016 NL キルトニット
プレーン
40×40 3,800円(4,180円)



3014 W ダブルストライプ
プレーン
3,800円(4,180円)



3638 W グレースフル
プレーン
45×45 4,300円(4,730円)



7052 W フォールド
プレーン
45×45 5,800円(6,380円)
20×30 2,800円(3,080円中芯込み)



7043 IV ダイヤキルト
プレーン
40×40 3,000円(3,300円)



7043 BE ダイヤキルト
プレーン
40×40 3,000円(3,300円)



7043 BR ダイヤキルト
プレーン
40×40 3,000円(3,300円)

IMECA

Season Cushion

Fur cushion



2066010GR ウールシープ
40×35 11,000円 (12,100円)
中芯込み



W



SBE



P



GR



BR



GR

2037020 チベットラム 40×40 14,800円 (16,280円)

206601 ウールシープ
45×45 15,000円 (16,500円)
30×30 9,000円 (9,900円)
中芯込み

Seat cushion



BK



BE

2066012 カールラム ≒40×70 13,000円 (14,300円)



W



SBE



GR

2037020 チベットラム ≒60×90 20,000円 (22,000円)



BE

2065001 トリコロールシープ
ロングシートクッション
29×130 18,000円 (19,800円)



BR



GR

2066010 ウールシープ
35×35 6,800円 (7,480円)
45×160 36,000円 (39,600円)

knit



2082003 ケーブル
約130×200 24,000円 (26,400円)

ラムウール100%



2082004 ケーブルモス 約40×60
8,600円 (9,460円) 中芯込み

ラムウール100%



2082001 クロッチ
約45×45 6,800円 (7,480円)



2082001 クロッチ
約130×200 24,000円 (26,400円)
ラムウール100%

IMECA

Cushion Nude

消費税込み。

■プレミアム・コンフォート・ヌード

マイクロファイバー（通常綿の1/6の極細）（帝人）を使用しさらに繊維にシリコンコーティング加工を施したプレミアム・コンフォート・ヌード。しっとりふんわりとした、しなやかな風合いで、通常の倍近い量を使用していることで、しっかりと安定した比重があり、へたりにくい商品です。また水洗い洗濯ができ、アレルギーを起こしにくい特性をもっています。

中身：マイクロポリエステルわた100% 生地：ストレッチポリエステル75% 綿25%

| | No | Size | Price | Weight |
|-------------|----------|---------------|--------|--------|
| 圧縮 | 9205P003 | 40x40 (41×41) | 3,960円 | 550g |
| | 9205P005 | 45x45 (46×46) | 4,400円 | 700g |
| シート (4か所留め) | | | | |
| 圧縮 | 9207P003 | 40x40 (43×43) | 4,180円 | 550g |
| | 9207P005 | 45x45 (48×48) | 4,730円 | 700g |

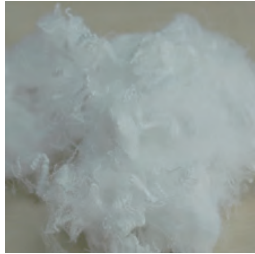

■オーダーメイド価格(レギュラークッション仕様・非圧縮仕様)

| | ~30 | ~40 | ~45 | ~50 | ~60 | ~70 |
|-----|--------|--------|--------|--------|--------|--------|
| ~30 | 4,400 | 5,280 | 5,940 | 7,700 | 12,650 | 15,400 |
| ~40 | 5,280 | 5,280 | 5,940 | 7,700 | 12,650 | 15,400 |
| ~45 | 5,940 | 5,940 | 5,940 | 7,700 | 12,650 | 15,400 |
| ~50 | 7,700 | 7,700 | 7,700 | 7,700 | 12,650 | 15,400 |
| ~60 | 12,650 | 12,650 | 12,650 | 12,650 | 12,650 | 15,400 |
| ~70 | 15,400 | 15,400 | 15,400 | 15,400 | 15,400 | 15,400 |

■スモールサイズ・フェザー・ヌード

6cm以下のカールをしているソフトなフェザーを使用。

特性はふんわりとしてしなやかな風合いを持ち、天然素材の最大の特性である復元力が強いので、へたりにくく、かさ高性を維持します。側生地は綿100%のダウンブルーフ加工の生地を二重にしているのでカバーリングに影響しません。

| | No | Size | Price | Weight |
|-----|----------|-------|--------|--------|
| 圧縮 | 9206F002 | 30x30 | 2,530円 | 270g |
| | 9206F008 | 30x45 | 3,080円 | 400g |
| | 9206F003 | 40x40 | 3,080円 | 500g |
| | 9206F005 | 45x45 | 3,300円 | 600g |
| 非圧縮 | 9206F014 | 43x63 | 5,170円 | 800g |
| | 9206F012 | 60x60 | 7,480円 | 1300g |
| | 9206F011 | 50x70 | 6,600円 | 1200g |

中身フェザーを増量の場合は100gあたり300円追加で承ります。

その他、中身：ダウン50%フェザー50%もご用意しております。別途お見積りとなりますので担当までお問い合わせください。

■オーダーメイド価格(レギュラークッション仕様・非圧縮仕様)

| | ~30 | ~40 | ~45 | ~50 | ~60 | ~70 |
|-----|--------|--------|--------|--------|--------|--------|
| ~30 | 4,290 | 5,170 | 5,610 | 7,480 | 9,900 | 12,100 |
| ~40 | 5,170 | 5,170 | 5,610 | 7,480 | 9,900 | 12,100 |
| ~45 | 5,610 | 5,610 | 5,610 | 7,480 | 9,900 | 12,100 |
| ~50 | 7,480 | 7,480 | 7,480 | 7,480 | 9,900 | 12,100 |
| ~60 | 9,900 | 9,900 | 9,900 | 9,900 | 9,900 | 12,100 |
| ~70 | 12,100 | 12,100 | 12,100 | 12,100 | 12,100 | 12,100 |

中身：フェザー100%

側生地：綿100%ダウンブルーフ加工

■ポリエステル綿・ヌード

最もコストパフォーマンスに優れたクオリティ



中身：ポリエステルわた100%

側生地：ポリエステル100%

日本製>

| | No | Size | Price | Weight |
|----|----------|-------|--------|--------|
| 圧縮 | 9202P002 | 30x30 | 1,540円 | 160g |
| | 9202P003 | 40x40 | 1,870円 | 330g |
| | 9202P008 | 30x45 | 1,870円 | 270g |
| | 9202P005 | 45x45 | 2,090円 | 440g |
| | 9202P015 | 50x50 | 2,420円 | 550g |
| | 9202P012 | 60x60 | 3,410円 | 850g |

| | No | Size | Price | Weight |
|-----------------|-----------------|--------|--------|--------|
| 非圧縮 | 9204P007 | 20x30 | 880円 | 90g |
| | 9204P011 | 50x70 | 3,190円 | 680g |
| | 9209 シート(4か所留め) | 43x43 | 1,650円 | — |
| | 9209 シート(4か所留め) | 48x48 | 1,980円 | — |
| 9209 シート(4か所留め) | 55x59 | 3,520円 | — | |

その他、サイズオーダー等承ります。

別途お見積りとなりますので担当までお問い合わせください。

IMECA

Bed linen

クィーン・キングサイズは受注生産になります。

心地よい素材と刺繍を施した日本でしか出来ないプレミアムなベッドリネン



1120002 ドットリボン IV.BE
 コンフォーターケース シングル: 150×210 21,000円 (23,100円)
 ダブル: 190×210 24,000円 (26,400円)
 クィーン: 210×210 26,000円 (28,600円)
 キング: 230×210 28,000円 (30,800円)
 ピローケース 50×70 4,000円 (4,400円)



綿100%

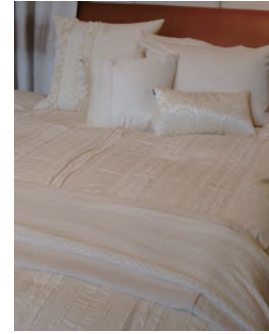

1120004 コットンリュバン IV
 コンフォーターケースシングル: 150×210 18,000円 (19,800円)
 ダブル: 190×210 21,000円 (23,100円)
 クィーン: 210×210 26,000円 (28,600円)
 キング: 230×210 28,000円 (30,800円)
 ピローケース フレームスタイル: 50×70 3,500円 (3,850円)



綿100%



綿100%

ID1120006 ペールレイヤー LB
 コンフォーターケースシングル: 150×210 18,000円 (19,800円)
 ダブル: 190×210 21,000円 (23,100円)
 ピローケース 50×70 6,000円 (6,600円)



綿100%

1120009 テーラード W-BK
 コンフォーターケースシングル: 150×210 20,000円 (22,000円)
 ダブル: 190×210 23,000円 (25,300円)
 クィーン: 210×210 25,000円 (27,500円)
 キング: 230×210 27,000円 (29,700円)
 ピローケース: 50×70 6,500円 (7,150円)



綿100%

1120008 ラフィネ IV 在庫限り
 コンフォーターケースシングル: 150×210 22,000円 (24,200円)
 ダブル: 190×210 25,000円 (27,500円)
 クィーン: 210×210 26,000円 (28,600円)
 キング: 230×210 28,000円 (30,800円)
 ピローケース 50×70 5,000円 (5,500円)

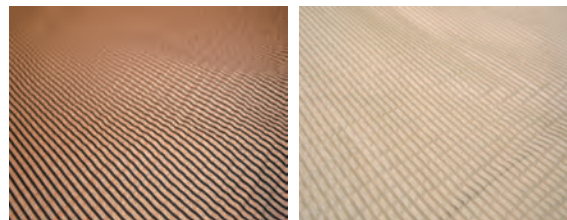

表面:綿78%ポリエステル22% 裏面:綿100%

4204 クレースライン IV.BR
 コンフォーターケースシングル: 150×210 12,800円 (14,080円)
 ダブル: 190×210 16,000円 (17,600円)
 ピローケース 50×70 3,800円 (4,180円)

IMECA

Quilt Bed spread



2009004 エンブレード
200×250
48,000円(52,800円)
ピローケース
50×70
7,000円 (7,700円)
クッションカバー
40×40
6,000円 (7,150円)



2009005 フレアー
200×270 55,000円(60,500円)
ピローケース
50×70 8,500円 (9,350円)
クッションカバー
45×45 6,500円 (7,150円)



2112002 ピンタック
ピロークッションカバー
50×70 4,000円(4,400円)



2068011 サシコ
ピロークッションカバー
50×70 4,500円(4,950円)



IM2001 オーガニックグレンIV.NL.GR
180×270 20,000円(22,000円)
220×270 24,000円(26,400円)



IM6001 オーガニックウエーブBK
180×270 20,000円(22,000円)
220×270 24,000円(26,400円)



IM1016 オーガニックボーダーOR.BD
180×270 20,000円(22,000円)
220×270 24,000円(26,400円)



IM3629 クラシックラインW/BE
180×270 20,000円(22,000円)
220×270 25,000円(27,500円)



IM2402 エルハウンドIV
180×270 15,000円(16,500円)
220×270 18,000円(19,800円)

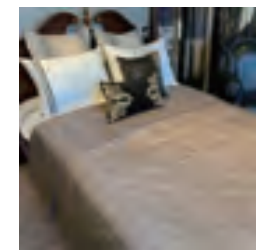

IM4623 タグ2DBR
180×270 26,000円(28,600円)
220×270 30,000円(33,000円)



IM4127 タグNL.BR
180×270 24,000円(26,400円)
220×270 28,000円(30,800円)



1020284 ストライプスIV
180×270 18,000円(19,800円)
220×270 20,000円(22,000円)



IM7043 在庫限り
ダイヤキルトIV.BE.BR
180×270 20,000円(22,000円)
220×270 24,000円(26,400円)



IM1406 在庫限り
グレイズBD.BK
180×270 19,000円(20,900円)
220×270 25,000円(27,500円)



IM3013 在庫限り
トランスヤーンIV.GR
180×270 21,000円(23,100円)
220×270 25,000円(27,500円)

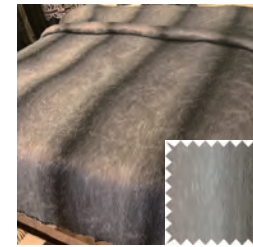

IM3033 在庫限り
ギャザーグラデDGR.BD
180×270 23,000円(25,300円)
220×270 27,000円(29,700円)



IM3610 カスケード
180×270 20,000円(22,000円)
220×270 25,000円(27,500円)



IM3918ブルーム BR
165×265 20,000円(22,000円)
220×265 25,000円(27,500円)

Throw



IM2065006 チュールファー IV
130×200 78,000円(85,800円)



ID1020190モルフォフラワーW
70×200 8,000円(8,800円)



IM3916 グラッシュ GR在庫限り
130×200 24,000円(26,400円)

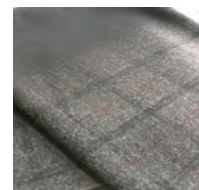

IM9903 グリット BR.GR在庫限り
130×200 24,000円(26,400円)

IM3621 フォルムIV.GR 130×200 14,500円(15,950円)
IM3639 ニュアンスW.BE 130×220 20,000円(22,000円)
IM3632 ノーブル BK 130×200 16,000円(17,600円)
IM7921 エアリーツイードIV 130×200 20,000円(22,000円)
IM7927 ミルキードットIV 125×200 21,000円(23,100円) 在庫限り

IMECA

Cowhide RUG&Mat

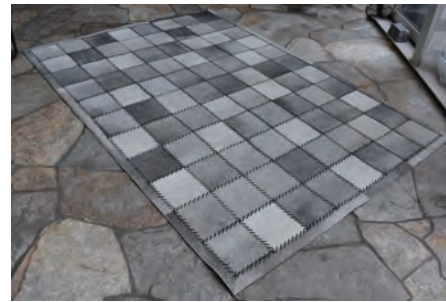
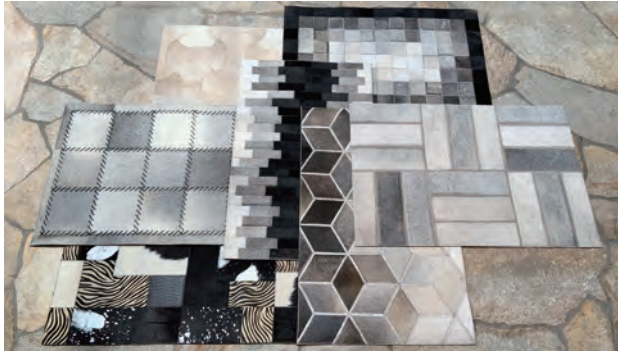

2079040 GR ステッチブロック
約160×230 128,000円 (140,800円)
約60×90 19,000円 (20,900円)



2079041 GR タイルブロック
約160×230 118,000円 (129,800円)
約60×90 18,000円 (19,800円)



2079042 BE イクステンド
約160×230 118,000円 (129,800円)
約60×90 18,000円 (19,800円)

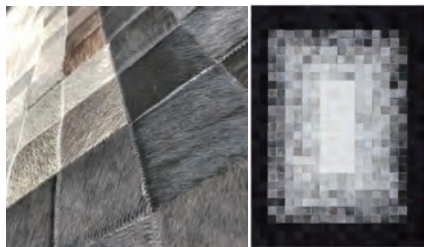

2079037 BK アウトブラック
約160×230 118,000円 (129,800円)
約60×90 18,000円 (19,800円)

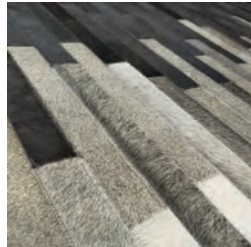

2079038 BK インブラック
約160×230 118,000円 (129,800円)
約60×90 18,000円 (19,800円)



2079039 W カウメタル
約160×230 128,000円 (140,800円)
約60×90 19,000円 (20,900円)

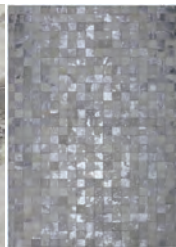

2079033 BK ピントー
約160×230 98,000円 (107,800円)
約140×200 78,000円 (85,800円)
約60×90 15,000円 (16,500円)



2079035 BK マダリング
約160×230 98,000円 (107,800円)
約140×200 78,000円 (85,800円)
約60×90 15,000円 (16,500円)

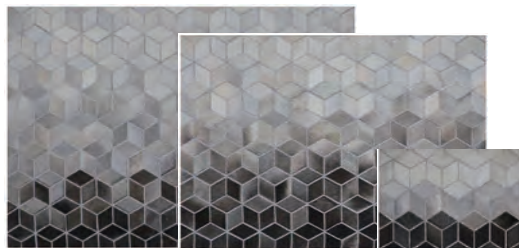

2079028 GR キューブ
約160×230 108,000円 (118,800円)
約140×200 84,000円 (92,400円)
約60×90 16,000円 (17,600円)

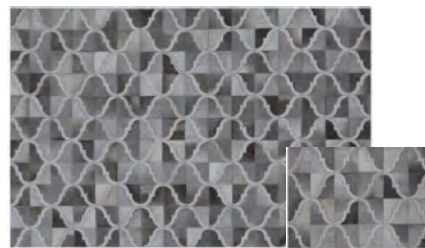

2079030 GR ビザンチン
約160×230 118,000円 (129,800円)
約140×200 94,000円 (103,400円)
約60×90 18,000円 (19,800円)



2079032 MIX パッチワークミックス2
約160×230 135,000円 (148,500円)
約140×200 110,000円 (121,000円)
約60×90 23,000円 (25,300円)



2079027 GR オクタゴン
約180π 98,000円 (107,800円)

Handloom Rug 手織りグラデーションラグ



インド・バドイの工場でニュージーランド産のウールを熱湯と顔料の染色機で染めて、手織り織機で織り上げ、四方をロックした後十分に洗浄しフィックスしたグラデーションの味わいのある逸品。
規格サイズ・既製品で承ります。

インド製

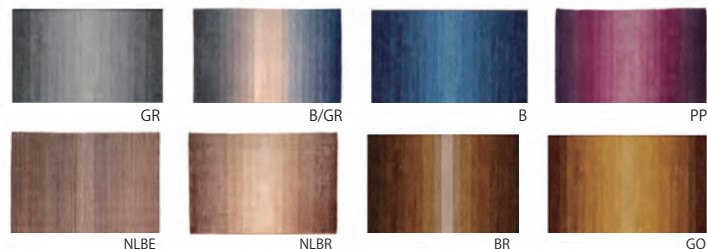

| サイズ | 45×75 | 60×90 | 70×120 | 90×150 | 130×190 | 170×240 | 200×250 | 200×300 |
|-----|----------------------|----------------------|----------------------|----------------------|------------------------|------------------------|------------------------|------------------------|
| 価格 | 18,600円 (20,460円) | 29,500円 (32,450円) | 45,400円 (49,940円) | 72,800円 (80,080円) | 135,000円 (14,8500円) | 220,000円 (242,000円) | 270,000円 (297,000円) | 326,000円 (358,600円) |

Ethnic Rug

エスニックデザインラグ

古代ペルシャ、中央アジアのキリム、イランのギャベ、モロッコのベニワレンなど
さまざまな民族によって作られてきた絨毯。それらのデザインエッセンスをハンドフックや織物で再現したデザインラグ。

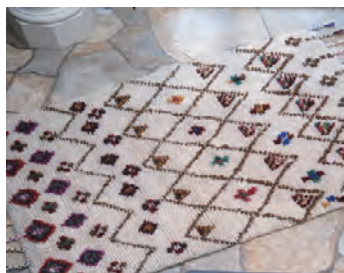

ラグデザインワーク

モロッコ・ベルベル族が作るカラフルラグをイメージして作ったトライバルテーマに

合わせたラグ。色鮮やかなフリンジがポイント。

組成：ウール 100%



2001001 モロカン

組成：ウール 70% 綿 14% ポリエステル 14% その他 2%
約 140×200 98,000円 (107,800円)



ラグデザインワーク

トライバル サハラシリーズ。

モロッコの Handira ハンディラ、ベルベル人の花嫁道具として、お嫁に行くときに羽織る伝統的な民族衣装をイメージしたラグ。ウールシャギーにゴールドやシルバーなど使ったエスニックなラグ。コーディネートクッションもご紹介します。



2067002 マラケッシュ

組成：ウール 100%
約 160×230 108,000円 (11,880円)

| | Cut 15mm | Loop 10mm | Shaggy 40mm | | 100×100 | 130×130 | 160×160 | 200×200 | 230×230 | 100×140 | 120×160 | 140×200 | 160×230 | 200×250 | FreeSize m |
|---------------------------------------------------------------------------------------------------------------------|-------------------------------------------------------------------------------------------------------------------------------------------|------------------------------------------------------------------------------------------------------------------------------|------------------------------------------------------------------------------------------------------------------------------|-------------------------------------------------|--------------------|----------------------|----------------------|----------------------|----------------------|---------------------|----------------------|----------------------|----------------------|----------------------|--------------------------------------------------------------------|
| <p>Wool/Cotton</p> <p>綿 61% ウール 39% ウールコットン 弾力性にあふれる羊毛と 手触りが柔らかな綿の組合せ</p> | <p>White</p>  <p>品名:ウールコットン/カット 品番:1003002 色:W</p> |  <p>品名:ウールコットン/ループ 品番:1003002 色:W</p> |  <p>品名:ウールコットン/シャギー 品番:1003002 色:W</p> | <p>Wool/Cotton Loop Cut Shaggy</p> | 38,900 (42,790) | 65,800 (72,380) | 99,700 (109,670) | 155,800 (171,380) | 206,000 (226,600) | 54,600 (60,060) | 74,800 (82,280) | 108,900 (119,790) | 143,300 (157,630) | 194,700 (214,170) | 42,900 (47,190) |
| <p>Linen/Cotton</p> <p>リネンコットン 綿 54% 麻 46% 麻特有のさらっとした感触と 綿の柔らかさを併せ持つ</p> | <p>Ivory</p>  <p>品名:リネンコットン/カット 品番:1003003 色:IV</p> |  <p>品名:リネンコットン/ループ 品番:1003003 色:IV</p> |  <p>品名:リネンコットン/シャギー 品番:1003003 色:IV</p> | <p>Linen/Cotton Loop Cut Shaggy</p> | 50,300 (55,330) | 84,900 (93,390) | 128,700 (141,570) | 201,100 (221,210) | 266,000 (292,600) | 70,400 (77,440) | 96,800 (106,480) | 140,800 (154,880) | 184,900 (203,390) | 251,400 (276,540) | 53,900 (59,290) |
| <p>Nylon</p> <p>ナイロン ナイロン 100% 透明感のある美しい光沢と 耐久性や汚れにくいなどの機能</p> | <p>Cream</p>  <p>品名:ナイロン/カット 品番:1003004 色:C</p> |  <p>品名:ナイロン/ループ 品番:1003004 色:C</p> |  <p>品名:ナイロン/シャギー 品番:1003004 色:C</p> | <p>Nylon Loop Cut Shaggy</p> | 38,900 (42,790) | 65,800 (72,380) | 99,700 (109,670) | 155,800 (171,380) | 206,000 (226,600) | 54,600 (60,060) | 74,800 (82,280) | 108,900 (119,790) | 143,300 (157,630) | 194,700 (214,170) | 42,900 (47,190) |
| <p>Jute/Cotton</p> <p>ジュートコットン 麻 68% 綿 32% 素足に心地良いシャリ感と 光沢感。ジュート天然色ならではの</p> | <p>Beige</p>  <p>品名:コットン/カット 品番:1003006 色:BE</p> |  <p>品名:ジュートコットン/ループ 品番:1003005 色:BE</p> |  <p>品名:コットン/シャギー 品番:1003006 色:BE</p> | <p>Jute/Cotton Loop</p> | 30,100 (33,110) | 50,900 (55,990) | 77,100 (84,810) | 121,000 (133,100) | 159,500 (175,450) | 42,100 (46,310) | 57,900 (63,690) | 84,400 (92,840) | 110,900 (121,990) | 150,700 (165,770) | 33,200 (36,520) |
| <p>Cotton</p> <p>コットン</p> | | | | <p>Cotton Cut Shaggy</p> | 36,200 (39,820) | 61,200 (67,320) | 92,600 (101,860) | 144,800 (159,280) | 191,400 (210,540) | 50,600 (55,660) | 69,500 (76,500) | 101,200 (111,320) | 133,200 (146,520) | 181,000 (199,100) | 40,700 (44,770) |
| <p>Linen/Cotton</p> <p>リネンコットン 綿 54% 麻 46% リネン特有の光沢のある麻と ソフトでマットな綿の組合せ</p> | <p>Gleage</p>  <p>品名:リネンコットン/カット 品番:1003003 色:GG</p> |  <p>品名:リネンコットン/ループ 品番:1003003 色:GG</p> |  <p>品名:リネンコットン/シャギー 品番:1003003 色:GG</p> | <p>Linen/Cotton Loop Cut Shaggy</p> | 50,300 (55,330) | 84,900 (93,390) | 128,700 (141,570) | 201,100 (221,210) | 266,000 (292,600) | 70,400 (77,440) | 96,800 (106,480) | 140,800 (154,880) | 184,900 (203,390) | 251,400 (276,540) | 53,900 (59,290) |
| <p>Acrylic</p> <p>アクリル アクリル 100% 軽くて柔らかく保水性が高 静電気の発生も少ない</p> | <p>Brown</p>  <p>品名:アクリル/カット 品番:1003007 色:BR</p> |  <p>品名:アクリル/ループ 品番:1003007 色:BR</p> |  <p>品名:アクリル/シャギー 品番:1003007 色:BR</p> | <p>Acrylic Loop Cut Shaggy</p> | 32,200 (35,420) | 54,500 (59,950) | 82,500 (90,750) | 128,900 (142,780) | 170,500 (187,550) | 45,100 (49,610) | 61,900 (68,090) | 90,200 (99,220) | 118,600 (130,460) | 161,200 (177,320) | 35,200 (38,720) |
| <p>Wool</p> <p>ウール ウール 100% 撥水性や調湿機能に優れる シャギーは極太フェルト系</p> | <p>Gray</p>  <p>品名:ウール/カット 品番:1003008 色:GR</p> |  <p>品名:ウール/ループ 品番:1003008 色:GR</p> |  <p>品名:ウール/シャギー 品番:1003008 色:GR</p> | <p>Wool Loop Cut</p> | 47,200 (51,920) | 79,800 (87,780) | 120,800 (132,880) | 188,800 (207,680) | 249,700 (274,670) | 66,000 (72,600) | 90,600 (99,660) | 132,000 (145,200) | 173,400 (190,740) | 236,000 (259,600) | 48,400 (53,240) |
| | | | | <p>Shaggy</p> | 54,200 (59,620) | 91,600 (100,760) | 138,800 (152,680) | 216,900 (238,590) | 286,900 (315,590) | 75,900 (83,490) | 104,200 (114,620) | 151,800 (166,980) | 199,500 (219,450) | 271,200 (298,320) | 58,300 (64,130) |
| <p>Wool/Cotton/Fur</p> <p>ウールコットン素材で フレームにループ、 センターにカット、 ホワイトリアルファーを挟んで エレガントなデザインにした逸品。</p> |  |  | | <p>Wool/Cotton &Fur</p> | 77,000 (84,700) | 113,300 (124,630) | 158,400 (174,240) | 258,500 (284,350) | 325,600 (358,160) | 97,900 (107,690) | 125,400 (137,940) | 162,800 (179,080) | 242,000 (266,200) | 310,200 (341,220) | × |
| | | | | | | | | | | | | | | | <p>ファー部分のため サイズオーダーは 承れません。</p> |
| <p>Linen/Cotton</p> <p>フレームにループ、 センターにカット、 リネンのホワイトカラーを シャギーで挟んで モダンなデザインにした逸品。</p> |  |  | | <p>Linen/Cotton</p> | 52,800 (58,080) | 89,900 (98,890) | 136,100 (149,710) | 212,800 (234,080) | 281,300 (309,430) | 74,500 (81,950) | 102,100 (112,310) | 140,800 (154,880) | 195,800 (215,380) | 265,900 (292,490) | ○ |
| | | | | | | | | | | | | | | | <p>サイズオーダーは 5cm単位、 最大4m×4mで 承りますが、 別注見積りになります。</p> |

IMECA

Textile Table runner

常備在庫



IM1016 オーガニックボーダー
150×250 23,000円(25,300円)



IM2001 オーガニックグレン
150×250 24,000円(26,400円)

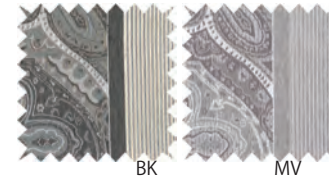

IM4635 フラール
130×230 20,000円(22,000円)



IM3626 シャドー
130×170 8,000円(8,800円)

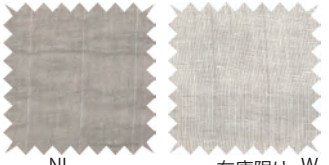

IM1023 リネンピンスト
50×150 4,500円(4,950円)

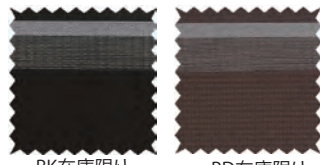

IM1406 グレイズ
50×160 6,500円(7,150円)



IM3631ダスティ50×160 8,000円(8,800円)
30×160 5,400円(5,940円)



IM4629 オリентポイル 40×135 5,500円(6,050円)

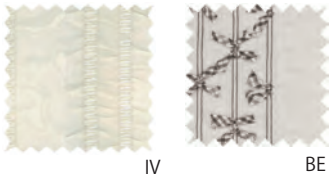

IM4901 リュバン在庫限り
50×160 6,400円(7,040円)



IM4904 リボン在庫限り
50×160 4,800円(5,280円)



IM4033 アルシャ
40×150 8,300円(9,130円)



IM4133 ヨリ
50×160 8,000円(8,800円)

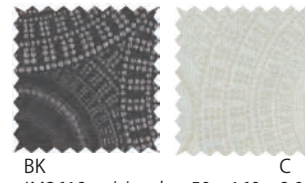

IM3619 ルレット
在庫限り

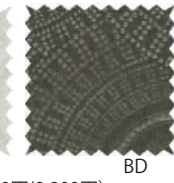

3012 コレット
50×160 8,000円(8,800円)
30×160 5,400円(5,940円)



IM3008 レプティル
50×160 10,000円(11,000円)
在庫限り



IM4008 ハク
50×160 在庫限り
5,000円(5,500円)



IM3135 グラツィア
32×200 5,000円(5,500円)



1020222 キャロル
32×200 6,800円(7,480円)



1020223 チェス
32×200 6,800円(7,480円)



IM3619 ルレット
32×200 5,000円(5,500円)



3012 コレット
28×182 4,500円(4,950円)



IM4127 タグ
32×200 5,000円(5,500円)



IM4623 タグ2
32×200 4,500円(4,950円)



IM4631 ペズレ
32×170 8,000円(8,800円)



IM3014
ダブルストライプ
35×200 3,500円(3,850円)



4018 W ルーズヤーン
80×150 8,500円
(9,350円)



4018 BD ルーズヤーン
80×150 8,500円
(9,350円)



4127 NL タグ
80×150 7,400円
(8,140円)



4008 AM ハク
90×150 8,800円
(9,680円)



2901 IV キューブ
88×150 8,800円
(9,680円)



2901 BK キューブ
88×150 8,800円
(9,680円)



OR
1016 オーガニックボーダー
88×150 6,800円
(7,480円)



BD



IV

2001 オーガニックグレン
88×150 6,800円
(7,480円)



NL



GR

Sサイズ

15cm ~ 20cm 丸



15cm ~ 25cm 丸

展示シェードサイズ

19cm 丸 × 25cm 丸 × 19cm 高



IM4012

メルレット

Sサイズ 2,800円(3,080円)

Mサイズ 3,500円(3,850円)

Lサイズ 4,800円(5,280円)

Lamp shade cover

Mサイズ

20cm ~ 28cm 丸

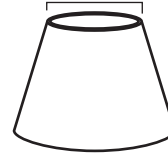

20cm ~ 33cm 丸

展示シェードサイズ

24.5cm 丸 × 32.5cm 丸 × 24cm 高



IM4015

リンクルボーダー

Sサイズ 3,200円(3,520円)

Mサイズ 4,000円(4,400円)

Lサイズ 5,000円(5,500円)

Lサイズ

30cm ~ 40cm 丸

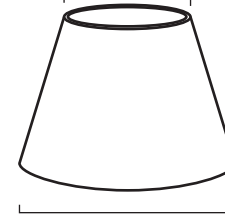

30cm ~ 44cm 丸

展示シェードサイズ

34cm 丸 × 43.5cm 丸 × 29.5cm 高



IM4904

リュバン

Sサイズ 3,800円(4,180円)

Mサイズ 4,800円(5,280円)

IMECA

Apron



メタルハウンドBR/SL
2002BR-SL604 8,800円 (9,680円)
前中心丈：約95cm 身幅：約90cm



フランチBD
3011BD604 8,800円 (9,680円)
前中心丈：約95cm 身幅：約90cm

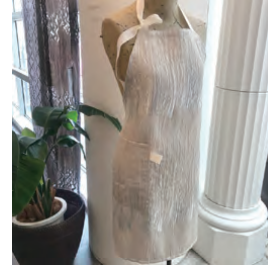

メタリカIV
3020IV604 8,800円 (9,680円)
前中心丈：約95cm 身幅：約90cm



キューブIV
2901IV603 7,800円(8,580円)
前中心丈：約75cm 身幅：約80cm

Room Shoes



レザーマサイ BK 11,000円(12,100円)
1030000 : M size .L size



レザーマサイ BR 11,000円(12,100円)
1030000 : M size .L size



シェニールハウンドBK 3,800円 (4,180円)
1602008BK603 : M size .L size

Pouch



ニュアンスW (ホワイト) 裏地無
3639W
Sサイズ 2,500円(税込2,750円)
Mサイズ 3,000円(税込3,300円)



ニュアンスBE (ベージュ) 裏地無
3639BE
Sサイズ 2,500円(税込2,750円)
Mサイズ 3,000円(税込3,300円)



グレースフルW (ホワイト) 裏地無
3638W
Sサイズ 2,500円(税込2,750円)
Mサイズ 3,000円(税込3,300円)



コッパーワークBR (ブラウン) 裏地無
3003BR
Sサイズ 2,500円(税込2,750円)
Mサイズ 3,000円(税込3,300円)

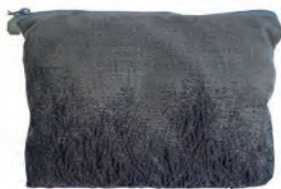

アモラスBD (裏地付)
3005BD 6,500円(税込7,150円)

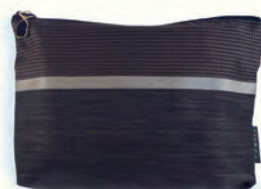

グレイズBD (裏地付)
1406 BD 5,500円(税込6,050円)



ドラゴンレザーBK (裏地付)
6901BK 6,500円 (7,150円)

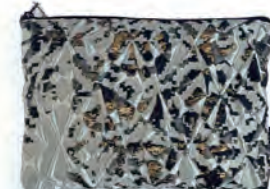

ジオマトラッセGR (裏地付)
3031GR 7,500円(税込8,250円)

IMECA

Tassel



2269024 W
クォーツガラス
12,000円(13,200円)



BK
2269026
クローム
5,000円(5,500円)



2269003
パール IV
5,000円(5,500円)



2269004
シェルIV
5,000円(5,500円)



2269002
トランス W
3,000円(3,300円)



2269016 IV
ムーン
4,000円(4,400円)



GR
2269017
マーズ
3,500円(3,850円)



2269011
ウッドエスニック BR
4,500円 (4,950円)



2216001 Gウッドタッセル
3,000円(3,300円)
2216002G ウッドバトン
3,000円(3,300円)



NL
2269009
ウッドナチュラル
3,000円(3,300円)



BE
2235009 BE シノワ
5,500円(6,050円)



BR
2269018
レオ 4,500円(4,950円)



W
2269018
レオ 4,500円(4,950円)



2235003 モール 4,000円(4,400円)



IV



BK



LGR



Newcolor GRG



BGR



PP



BD在庫限り



BE



BR

IMECA

Rope Tassel



2269021 IV
ディスク 5,000円(5,500円)

GR



2269022 GR
カットガラス 5,500円(6,050円)

BE

アクリルガラス面に多少の擦れ部分が御座います。
仕上げ工程上避けられないものです。ご返品・交換とも受付対象外になります。
ご確認のうえお買い求めください。



2269023 BE
ブライトコード 4,000円(4,400円)

BE



2269012
コードクロスBR 4,500円(4,950円)

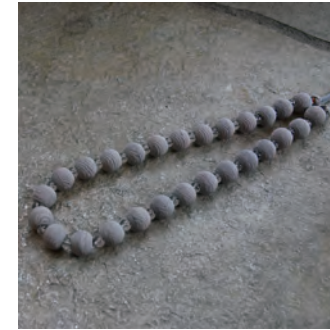

2269006 ドロップ LGR 4,500円(4,950円)



BR



BD



GR

2299001フェルト 3,000円(3,300円)

IMECA

BED

オリジナルベッド：ハイバックウイングヘッド



スラブ NL

ハイバックでウイングデザインのボタン止めヘッドボードベッド。

テキスタイルはリネンライクなスラブナチュラル。ヘッドボードとフレームが一体型構造。

| 128007 | 128009 | 128006 | 128005WD | 128008 |
|---------------------|---------------------|---------------------|---------------------|---------------------|
| Sシングルサイズ | SDセミダブルサイズ | Dダブルサイズ | ワイドロングダブル | Qクィーンサイズ |
| W1200×D2100×H1240 | W1400×D2100×H1240 | W1600×D2100×H1240 | W1750×D2180×H1240 | W1800×D2100×H1240 |
| 220,000円 (242,000円) | 230,000円 (253,000円) | 240,000円 (264,000円) | 250,000円 (275,000円) | 250,000円 (275,000円) |

オリジナルマットレス：硬めが選べるポケットコイル



最も寝心地の優れた高密度・交列配列したポケットコイルで、硬めの3段階が選べます。

やや硬め：スプリング線径 1.6mm・ふわとした抜群のフィット感。

硬め：スプリング線径 1.8mm・程よい硬さとフィット感の絶妙なバランス。日本人好み。

すごく硬め：スプリング線径 2.0mm・疲労度の高い体を支える抜群の安定感。布団的感觉。

マットレス別売

| ポケットコイル | ポケットコイル | ポケットコイル | ポケットコイル | ポケットコイル |
|-------------------|-------------------|-------------------|---------------------|-------------------|
| Sシングルサイズ | SDセミダブルサイズ | Dダブルサイズ | ワイドロングダブル | Qクィーンサイズ |
| W970×L1950 | W1200×L1950 | W1400×L1950 | W1530×L2030 | W1600×L1950 |
| 49,000円 (53,900円) | 59,000円 (64,900円) | 69,000円 (75,900円) | 110,000円 (121,000円) | 81,000円 (89,100円) |

オリジナルベッド：ボトム（ダブルデッキベッド専用）

理想的な寝心地が得られるホテルタイプのダブルデッキ専用のボトムマットレス。

上部のマットレスの強い加重を吸収する、丈夫なボンネルコイル構造。上部マットレス別売が必要です。



| Sシングルサイズ | SDセミダブルサイズ | Dダブルサイズ | Qクィーンサイズ | Kキングサイズ |
|-------------------|-------------------|-------------------|-------------------|--------------------|
| 木脚 12cm×4本 | 木脚 12cm×4本 | 木脚 12cm×6本 | 木脚 12cm×8本 | 木脚 12cm×8本 |
| W970×L1950 | W1200×L1950 | W1400×L1950 | W1600×L1950 | W1800×L1950 |
| 49,000円 (53,900円) | 59,000円 (64,900円) | 69,000円 (75,900円) | 81,000円 (89,100円) | 99,000円 (108,900円) |

木脚の標準仕様：12cmナチュラル。他にダークブラウンがあります。高さサイズを変更する場合の追加価格。

| Sシングルサイズ | SDセミダブルサイズ | Dダブルサイズ | Qクィーンサイズ | Kキングサイズ |
|------------------|------------|-----------------|-----------------|---------|
| 木脚 7cm: 変更追加価格なし | | | | |
| 木脚 18.5cm: 2200 | | 木脚 18.5cm: 3300 | 木脚 18.5cm: 4800 | |
| 木脚 22cm: 3300 | | 木脚 22cm: 4800 | 木脚 22cm: 7300 | |

Product

Readymade



2779001 80×45×38 95,000円(104,500円)

2779002 80×80×38 150,000円(165,000円)



IV

20,000円 (22,000円)
W63.5xH102.5xD5cm



10,000円 (11,000円)
W53.5xH53.5xD4.5cm



2752007 17,000円(18,700円)



2752009 レザーミラーS 28,000円 (30,800円)



Order Product

By order

Pendant Shade

textile panel

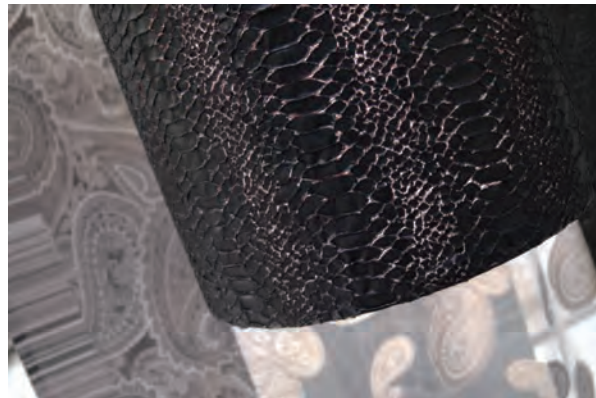

IM6901

25cm×25cm×100cm 75cm×75cm×25cm



LJ3002 約160cm×35cm



IM3619 約130cm×75cm

•Fabrication•

Fabric と Creation の造語（登録商標済み）

部屋を布で心地よくする創造活動。

カーテン、クッション、アポストリー、
ウォールカバーリング、ランプシェード、ラグなどの
ハウスファブリック。

ベッドリネン、バスリネン、ダイニングクロスなどの
ホームファブリック。

すべての布を心地よく組み合わせると

ライフスタイルが見えてくる。

ニーディックではひとつの指針としての
デザインテーマを設けています。



•Full Coodeinate•

ニーディック・ショップ&ショールームでは

デザインテーマに沿って

開発デザインされたファブリケーションアイテムの

すべてを集積して

シーンとして

コーディネートディスプレイしています。

ここで足したり引いたりしながら

ワンオフのオリジナルコーディネート

を創りあげてみてください。



the
NEED'K
INTERNATIONAL